

숲정이

55036 전주시 완산구 기린대로 100 | 대표전화 (063)230-1004 | 팩스 (063)230-1175

홈페이지 | <http://catholic.or.kr> E-mail | catholic114@hanmail.net

편집 천주교 전주교구 홍보국 | 발행인 김선태 주교

연중 제16주일(농민 주일) 2020년 7월 19일(가해) 제 2510 호

2020년 교구장 사목교서 - “내가 너희에게 명령한 모든 것을 가르쳐 지키게 하여라.”(마태 28,20)



그림 : 정미연 소화테레사

겨자씨는 어떤 씨앗보다도 작지만, 자라면 어떤 풀보다도 커져 나무가 되고
“하늘의 새들이 와서 그 가지에 깃들인다.”(마태 13,32)

“밤 9시는 한반도 평화를 위해 주모경을 바치는 시간입니다.”

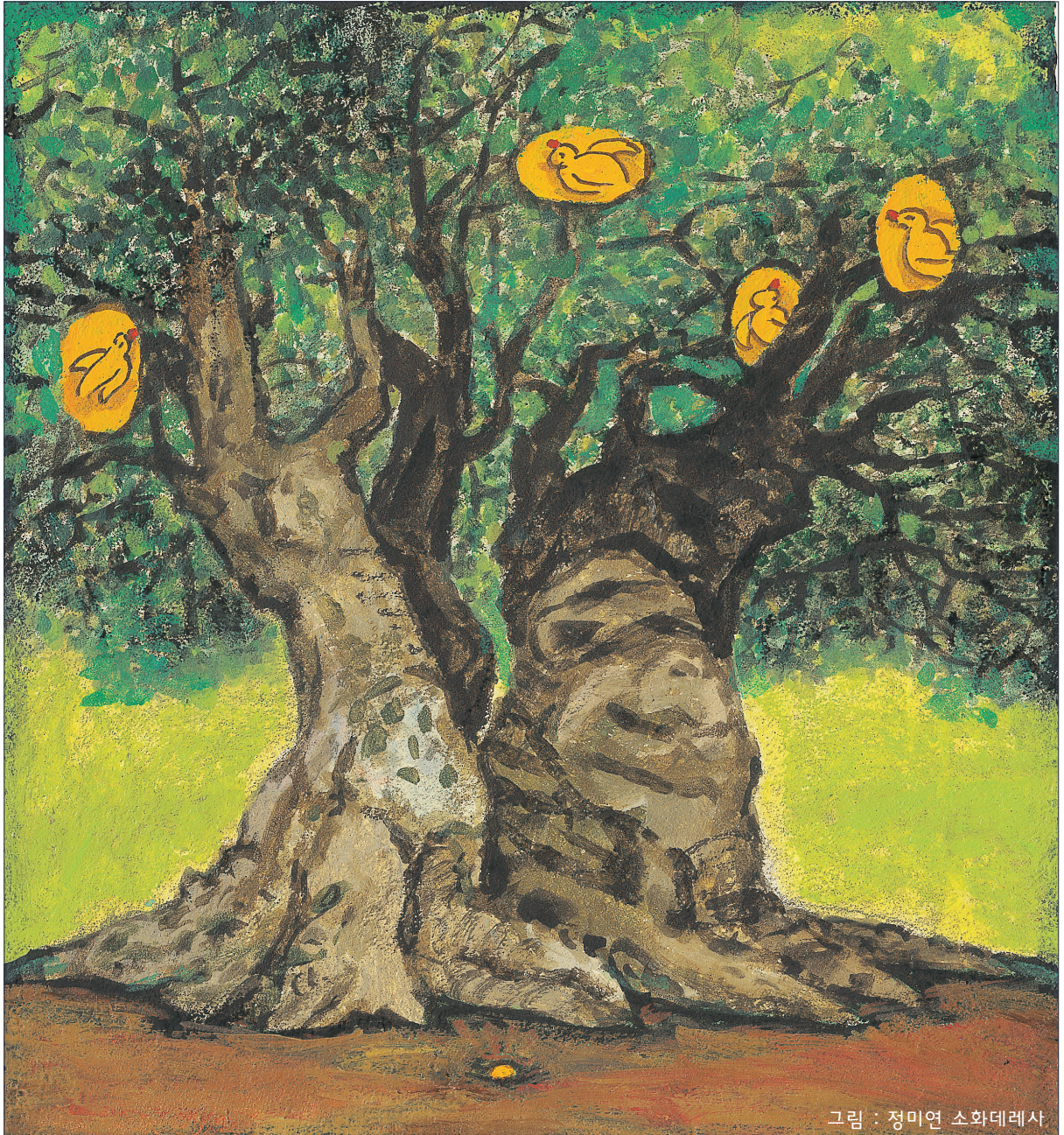

‘농부의 삶은 하느님과 더 가깝다’

오늘날 농업은 크게 두 가지 방향으로 말할 수 있겠습니다. 그 하나가 흔히 볼 수 있는 대규모 기업형 농업입니다. 온갖 기계와 장비를 가지고 드넓은 농지를 경작하거나 혹은 자동화 시스템을 기반으로 한 대규모 시설재배 등이 그것입니다. 또 하나의 방식은 다름 아닌 친환경을 지향하는 생명농업입

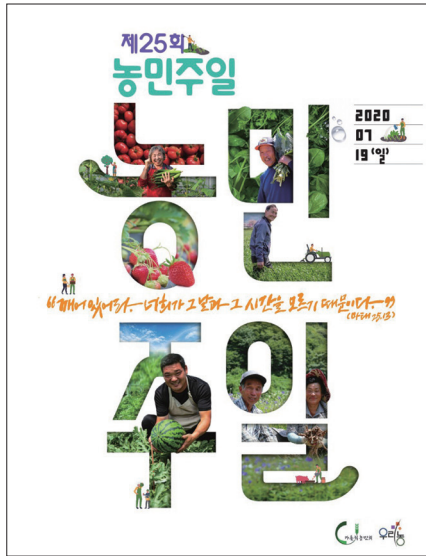

은 분명한 사실입니다. 더구나 생명농업을 하려면 항상 자주 하늘을 쳐다보아야만 합니다. 하느님의 다른 이름인 햇빛과 바람, 비와 눈 등 대자연의 섭리에 거의 절대적으로 의존해야만 하는 것입니다.

어느덧 교회가 우리농촌살리기운동(우리농)을 지향하며 농민주일을 제정한 지도 25년이

되었습니다. 상대적으로 소규모일 수밖에 없으며 거기에 가공과 체험 등을 가미한다면 6차 산업이라고도 할 수 있습니다. 교회가 관심을 가지고 연대하고자 하는 것은 바로 이 후자입니다. 하느님의 창조질서를 생각하며 대자연 곧 땅과 물, 못 생명을 소중히 여기고 정직한 땀을 통해 건강한 먹거리를 생산하려 하기 때문입니다.

러시아어로 농부를 뜻하는 말이 'Krestianin', 즉 그리스도인이라고 합니다.

다시 말해 농부는 그 자체로 그리스도 예수님과 가깝다는 의미가 아닐까 합니다. 실제로 예수님이 선포하신 복음 내용에는 오늘의 복음뿐 아니라 포도밭이나 양과 목자, 곡식과 씨앗 등 농사에서 취한 비유들이 아주 많습니다. 물론 당시 삶의 자리가 농경사회였기 때문이었겠지만 지금에 와서도 그분의 말씀이 농사를 아는 농부들에게 한층 더 가까이 와 닿는다는 것

되었습니다. 무엇보다도 거룩한 성체성사를 통하여 특별히 이 땅의 농민들과 농촌을 생각하며 함께 기도해 왔습니다. 나아가 농촌과 도시가 교회 공동체 안에서 교류와 연대를 실천해 오고 있습니다. 생산량과 경제적 가치라는 차원을 뛰어넘어 하느님께 더 가까이 가려는 생명농사를 확대하려는 것이었습니다. 당연히 본당 공동체를 중심으로 펼쳐지는 그 생명 농산물의 나눔 활동이 어우러져야만 가능한 일입니다.



조민철 스테파노 신부
(농촌사목)



개신교가 몇 년 전부터 주의를 기울이며 예방 교육을 강화하고 있는 중국판 신천지 사이비 종교가 있다. 바로 '동방번개'파로 '전능하신 하나님 교회' 또는 '전능(全能)신교'로 불리며 우리나라에는 2011년 이전부터 들어와 신천지처럼 비밀리에 활동하며 세력을 키워가고 있다.

'동방번개'라는 이름은 "동쪽에서 친 번개가 서쪽까지 비추듯 사람의 아들의 재림도 그러할 것이다."(마태 24,27)라는 성경 구절에서 따온 것으로 '예수님이 동방(중국)으로 번개처럼 재림할 것이고, 2천 년 전에는 남자(예수)의 몸으로 와서 죄를 용서하였고, 재림 때는 여자(양향빈)의 몸으로 와서 구원과 영생을 준다며 전능신(양향빈)을 믿어야 구원을 얻을 수 있다'고 가르친다.

또 이들은 전형적인 사이비 종교들이 내세우는 요한묵시록을 바탕으로 하는 종말론을 내세우고, 삼위일체 하느님을 부정한다. 또 '중국이 자신들을 핍박하는 것이 말세의 징조이고 자신들만 구원을 받고 다른 사람들은 모두 형벌을 받을 것'이라며 극도의 공포심을 조장하고, 성경을 왜곡하여 가르친다. 더욱이 '많은 사람을 포교하여 데려오거나 돈을 많이 기부하면 천국에서 그 사람의 지위가 보장된다'고 하며 사람에 대한 포교 활동을 강조하거나, 현금을 강요한다. 인터넷을 통해 예배를 보고 찬송하며, 종교 집회나 모임에는 가명을 사용하여 참석자들의 신분 노출을 철저하게 막는다고 한다.

'동방번개'파는 집단생활을 하며 점조직처럼 움직이고, 다양한 방법으로 사람들에게 접근하여 친분 관계를 형성하고 신분을 감춘 채 포교하는

수법으로 마치 신천지 포교 수법과 비슷하다. 이들의 목적은 마치 신천지가 세상 종교가 신천지로 통합된다고 하듯이 '지상의 모든 교회를 정복하여 동방번개파로 하나 되게 하는 것'이라며 전 세계에 세력을 확장하고 있다.

1991년에 창설된 '동방번개'파는 실제 창설자이자 자칭 대제사장이라고 하는 중국 허난성 출신의 '조유산'이 이끌고 있으며, 조유산으로부터 '전능(全能)신'이라는 영명을 받고 '전능신', '여 그리스도'로 불리는 '양향빈'(등씨 성을 가진 여인으로 알려져 있으나 신분을 감추기 위해서 가명으로 양향빈을 쓰고 있다 함)이 교주로 전면에 나서고 있다.

중국 정부가 이혼 등 심각한 사회문제를 일으키는 '동방번개'파를 사교(邪教, 이단)로 지정하고 대대적인 검거령을 내리자 '조유산'과 '양향빈' 등 교주와 주요 간부들이 외국으로 피신하여 현재까지 활동하고 있다. '동방번개'파의 신도들이 서울 구로구에 한국 본부를 차리고 조선족 중심으로 활동을 시작하여 서울 지역에 뿌리를 내렸다. 그리고 국내 주요 신문과 무료 일간지, 지방 신문 등에 대대적으로 광고를 게재하며 공격적인 포교 활동을 벌이고 있으며, 최근 강원도 횡성과 충북 지역 등에 새로운 거점지역을 만들고 비밀리에 포교 활동을 시작하며 성장하고 있다.

'동방번개'(전능하신 하나님 교회, 전능신교)와 신천지 같은 사이비 종교에 빠지지 않도록 하기 위해서는 가족들과 같이 신앙생활을 하며, 가정에서 신앙과 하느님에 대한 이야기를 자주 나누고, 성경을 제대로 알고, 올바른 구원관을 가지고 스스로 신앙을 지켜야 할 것이다. 이금재 마르코 신부(가정사목국장)

‘친정언니 멘토링’

친정언니!

나직이 소리 내어 보는 것만으로도 위로가 되는 단어이다. 낯선 문화, 낯선 언어 속에서 어려움을 겪는 결혼 이주여성들에게 친정언니가 되어 주는 사람들이 있다. 교구 이주사목국(국장=황규진 신부)에서 실시하는 친정언니 멘토링 프로그램인 ‘아름다운 여정’을 통해서다.

한국사회에 적응할 기회를 갖지 못한 채 국제결혼에 대한 편견과 출산·육아·자녀교육의 어려움을 겪고 있는 결혼 이주여성들에게 위안과 희망을 전하는 ‘친정언니 멘토링-아름다운 여정’은 지난해 9월에 1기가 출범했고 올해 9월 2기가 출범하게 된다. 결혼이주여성의 한국생활 정착을 돕고 함께 어우러지는 사회문화 정착을 위해 시작된 ‘친정언니 멘토링-아름다운 여정’은 이주민에 대한 사랑과 봉사의 마음을 가진 신자 자매 멘토 1인과 결혼이주여성 멘티 1인이 결연하여 정기적인 만남을 가지면서 결혼이주여성이 지역교회와 한국생활에 잘 적응해 가도록 돕는 프로그램이다.

‘아름다운 여정’ 1기에서는 8쌍의 멘토, 멘티들이 정기적인 만남을 가지면서 ‘하느님께서 맺어주신 자매’로 아름다운 동행을 해왔다. 1기 멘토 언니 정연희 마리아(숲정어)자매는 “성경 공부하며 ‘보시니 좋았다’라는 구절에 맛 들어가던 때에 멘토 언니로 제안을 받았어요, 멘티 동생 노미영(Roselyn, 인후동) 자매와 1년 동안 함께 어울리며 마음을 나누다 보니 로슬린 가족이 하느님의 선물로 인식이 되고 로슬린과 내가 함께



안단테순례 [주]미래관광
 「박해시대 해상입국로」 백령도 순례
 7/27, 8/10, 8/24 출발. 22만원
 제주도·흑산도·추지도 순례
 울릉도·독도·가거도·거문도·백도 투어
 변효석 루도비코 010-6797-8291

강성호 피부과

강성호(이나시오)
 박민정(루비나)
 (063)255-8700
 롯데백화점 옆

온누리 바른척추&통증관리

목·어깨·팔·허리·다리
 척추 트레이닝 및 체형관리
 최기찬(시몬) 010-3684-5544
 효자동 신기독병원 맞은편

양빛나 유(乳)외과

유방 감상선 전문, 여성 전문의
 원장 양빛나(리나), 이주환(요한)
 효자동 홈플러스맞은편 하나은행 4층
 063)228-9336

제원당
 한약 전문 약국
 감기약·성장총명탕·쌍화탕 전문
 약사 이소희(루시아)
 삼천동 거마평로 56, 2층
 582-0240, 227-2020

젬인아트
 귀금속 보석 전문점
 보석디자인 산업기사
 국가 보석 감정사
 김영선·전진아(실비아)
 063-462-7777

전국 최우수 기관 선정
주간보호/방문요양
 뇌기능, 근력 유지 및 향상을 위한
 건강놀이 ● 건강 재활 전문
 신사기지내전주노인건강복지센터
 255-4222 홍수현 데레사

미르치과병원
 임플란트 · 교정 · 치주 · 보철
 전주시 중화산동 은하아파트 사거리
 대표 원장:정희웅(프란치스코)
 원장:김종환(안드레아), 허선(세라피나)
 대표전화 : 224-7700

아름다운 여정'



하는 모습이 하느님 '보시기에 좋다'라는 확신이 들어요."라며 지난 시간을 돌아봤다. 멘티 동생들은 "멘토 언니와 함께 즐거움과 외로움을 나누며 그동안 잊고 있었던 '하느님의 사랑받는 자녀'임을 다시 깨닫게 되었다."며 감사의 마음을 전했다.

9월 출범하는 '아름다운 여정' 2기 멘티 동생들은 20대 후반에서 30대 초반 결혼이주여성들이다. 이들이 가정과 신앙 공동체 안에서 '사랑받는 존재'로 나아가도록 돕게 될 멘토 언니들은 이주사목국에서 정하는 선발 절차와 4차례의 멘토 교육(8월 중 실시)을 이수하고 멘토 서약과 멘토-멘티 결연식을 갖고 9월부터 활동을 시작하게 된다.

'친정언니 멘토링'은 무엇보다 멘토와 멘티의 정기적인 만남(월 2회-멘티와 함께하는 미사 봉헌 1회 포함)이 매우 중요하다. 최소 3년 이상 만남을 지속하며 월 1회의 멘토 월례미사 및 회의에 참석하고 교구 '멘토링 카페 활동'을 통해 서로 간 체험을 공유하게 된다.

'친정언니 멘토링'의 최종 목적은 각 본당 차원에서의 '친정언니 멘토링'이 이루어지는 것이다. 본당 공동체가 함께 구역 내 결혼이주여성과 그 가족을 좋은 이웃으로 존중하고 한 공동체로서의 동반 의식을 가질 때 '사회의 빛과 소금'이라는 교회 정신을 이어가게 될 것이다.

이주사목국에서는 멘티 동생들과 '아름다운 여정'을 함께 걸어갈 멘토 언니들을 기다리고 있다.

요안라(교구 기자단), 사진 : 교구 이주사목국 제공

문의 | 이주사목국 063)285-0041(내선2)

시디즈 의자·사무용 가구
관공서·학교 및 교육기관
병원 및 의료기관 실내인테리어
류동곤(루카) 010-3369-4857
백명숙(아네스) 010-3401-4857
시디즈 익산시청점(익산시 인북로 200)

성바오로복지병원
노인성 만성질환
수술 후 회복기, 말기 암 환자
기타 요양이 필요한 질환
샬트르성바오로수녀회 운영
063)249-3300~3302

백마 익스프레스
포장이사 / 일반이사
반포장 / 이사전문업체
이정환(마르코) 인정미(프란치스카)
063)253-2452, 244-2408~9
010-5678-2486

세무사 유지상 사무소
국세청 30년 근무
역울한 세금 불복청구 전문
양도·상속·증여세 등 모든 세무업무
전주세무서 바로 뒷편(서곡)
유지상(안토니오) 010-8764-5249

GA 시스템
공기열히트펌프
GHP(가스히트펌프)
EHP, AHU, 냉동기, 냉온수기
빌딩자동제어(BEMS)
원승연(도밍고) 241-2000

서울영상의학과·MRI 센터
독일 지멘스 1.5T MRI &
128 Slice-MDCT
초음파 특수/투시/일반X-ray촬영
원장 박인숙(아나다시아), 설명진
063-278-1313

전주항병원
- 치질·하지정맥류 -
원장 전문의 전관희(루가)
이관재, 황정환
삼천동 세창짜임APT맞은편
228-6002, 228-6003

문실버요양병원
(구 문병원)
원장 : 문지식 레나도
기순중 안젤라
위치 : 경원동 KT 사옥 옆
문의 : 282-8833~6,284-2918



교구장 일정

• 사목방문 및 견진

7월 26일(주일) 오전 10시 30분 효자4동

• 미사·행사·모임

• 3, 4지구 사랑의 다리 미사

7월 20일(월)

• 교정사목 전주후원회 월례미사

7월 20일(월) 오전 10시 30분 문정

• 신너머종합사회복지관 월례미사

7월 20일(월) 오전 11시 3층 강당
문의 : 232-0334, 286-0334

• 시청 로사리오회 미사

7월 20일(월) 오후 7시 시청

• 사랑의 나눔 미사 및 모임

7월 21일(화) 오후 2시 교구청

• 교육·청소년국장 회의

7월 22일(수) 오전 11시 CBCK

• 사회복지·사회사목국장 회의

7월 23일(목) 오전 10시 30분 CBCK

• 사목국장 회의

7월 23일(목)~24일(금) CBCK

• 사제부모 모임

7월 25일(토) 오전 10시 중앙

• 이주사목 월례미사

7월 25일(토) 오전 10시 30분 문정

• 예비신학생 고3, 지원반 월모임

7월 26일(주일) 오전 11시 교구청

• 1, 4지구 장애인 사목협의회 월례미사

7월 26일(주일) 오후 2시 우아동

• 교육·피정·연수

• 전주가톨릭신학원 종강

7월 20일(월)~25일(토)

• 혼인강좌

7월 26일(주일) 오전 9시 40분 교구청

• 기타

• 진안군노인요양원 간호인력 모집

자격 : 간호관련 자격증 소지자
기간 : 6월 1일(월)부터 채용시까지
문의 : 063-432-8800

• 수원교구 사이버성경학교 수강생 모집

대상 : 성경공부를 원하는 모든 분
문의 : 031)360-7635
인터넷 검색 : '사이버성경학교'
수시 등록, 수강 가능

• 나현네집 입주인 모집(군산 소재)

대상 : 만18세~35세미만 여성
(지적 및 자폐성 장애인)
문의 : 063-468-7004
063-466-7981~2

제주 성 이시들 자연 피정

때 : 7.27-29, 7.31-8.2, 8.13-16
8.25-27, 8.31-9.2

대상 : 개인, 가족, 본당 단체
문의 : 064-796-9181



영화 **부활** 할인 이벤트

할인장르: 신목 CGV
할인방법: 주머니 안쪽인 주머니 본 안쪽에 (할인 또는 심포티) 영화단체 사정서
6000원대 영권 가능 문화인 에베 사트에서는 사정이 불가하며, 극장 대표사에서
영역서 확인 후 할인 적용과 주문과 중복할인 불가

<올지마른즈> 후속영화 <부활>은 아프리카 수단에서 전쟁
으로 고통받던 주민들을 위해 헌신하셨던 에테서 신부님의
제자들이 성장한 모습을 기록한 다큐영화입니다.
에테서 신부님의 사랑과 헌신이 제자들을 통해 큰 희망의
불꽃으로 살아나고 있는 감동 실하는 '부활'의 진정한 의미에
대해 생각해볼 수 있는 뜻깊은 시간을 선사할 것입니다.

주보 「**숲정이**」
광고·알림 신청 받습니다.

신청 방법 : 홈페이지

<http://www.jcatholic.or.kr>

'숲정이 광고 & 알림접수'에서만 가능.

문의 : 063)230-1166

봉안경당 : 전주교 전주교구 유지재단에서 운영하는 법인 봉안(납골)시설

봉안경당 이용시간 : 오전 9시 ~ 오후 5시 (연중무휴)

성인들의 유해를 모신 4개의 경당과 순교자실에서의 기도와 묵상 공간조성

부활성당 미사안내 : 화 ~ 일요일 매일 오전 11시

(한식, 추석, 설, 위령의 날 합동 위령미사 봉헌. 봉안경당 11시 미사)

봉안에절 : 전주교 의식 / 봉안 시 사제 봉안에절

이용안내 : 전국의 모든 전주교 신자 이용가능

전주교 전주교구 유지재단
천호성지 부활성당

봉안경당

전북 완주군 비봉면 내월리 905-1번지 / www.cheonhos.org
예약 상담 문의 : 063-262-1014 / 010-8648-8240

“생명쌀 약정운동”, “쌀보내기 운동” 함께 해주세요.



도시와 농촌이 함께하는 가톨릭농민회 생명쌀 약정 운동

논에서 살수있는 5,668종의 생명을 지키는 생명농업을
전주교구 가톨릭 농민회원 농부들이 지속할 수 있도록
가능쌀 선수금 약정운동에 함께해 주십시오.

쌀 40kg을 기준으로 쌀값을 먼저 보내주시면
생명쌀이 우리집 밥상으로 찾아옵니다.



문의 전주교 전주교구 농촌사목 / 우리농촌살리기운동 전주교구본부 TEL. 063-282-4204

농촌사목에서는 농민들의 시름을 덜고 우리농촌과 우리 쌀을 지키기 위하여 “우리농 생명쌀 지킴이”를 모집합니다. **년 중 소비하는 쌀 중 40kg만이라도** 가톨릭농민회의 쌀로 약정해준다면 농촌과 친환경 쌀농사에 크게 도움이 될 것입니다.

아울러 쌀 소비를 위하여 내가 직접 쌀을 먹지 않는다 하더라도 **전주교 사회복지기관으로 봉헌하신다면**, 농민들도 돕고 주위의 어려운 이들도 되돌아보는 의미 있는 활동이 될 것입니다.

항상 주님의 은총이 함께 하시길 빕니다.

농촌사목 조민철 스테파노 신부 올림

■ 약정해주시는 회원분께는 다음과 같은 혜택을 드립니다.

- ① 특별 할인된 공급가로 드립니다. 유기농 백미 10kg 쌀 지킴이 회원가(37,500) / 비회원 공급(40,800)
- ② 필요할 때마다 주문하시면 원하는 곳으로 택배 발송해 드립니다.(택배가 할인)
- ③ 1주일~1달 안에 도정된 쌀을 공급해 드립니다.

■ 선약정 금액 : 15만원(입금이 확인되면 쌀 지킴이 회원으로 등록)

*계좌 안내 : 전북은행 1013-01-1300956 예금주 : (재)전주교유지재단

농협 301-0199-9812-31 예금주 : (재)전주교유지재단

■ 주문 방법 : 필요하실 때마다 유선(282-4204)으로 주문해 주세요.

원활한 공급을 위해 2~3일 전 전화 부탁드립니다.



▶쌀 지킴이 가입 안내		가입일 : 2020년		월	일
공급내용	유기농 백미 40kg = 15만원 / 유기농 현미 가능 최소 주문 단위 10kg*4포(최근 도정)				
이름(세레명)			본당명		
전화번호	핸드폰 :	자택			
공급받을 주소					

1지구(1) 본당소식

지구장 : 이영우 신부(인후동)

지구 소속 본당 : **인후동(지구장본당)**, 금상동, 금암, 노송동, 무주, 복자, 소양, 아중, 용진, 우아동, 장계장수, 중앙(주교좌본당), 진안, 호성동, 호성만수

- 지구소식

인후동

●주임신부 : 이 영 우 ●보좌신부 : 채 주 원 ●사목회장 : 전 철 호
●사무실 : 242-5022 ●사제관 : 243-5223 ●보좌신부 : 242-8876 ●수녀원 : 245-8875 ●FAX : 241-8317

† "수확 때까지 둘 다 함께 자라도록 내버려 두어라."(마태오 13,30)

◎ 인후동 성당의 새로운 역사에 함께 해주세요.

1. 원장수녀님, 전례수녀님 영명축일 축하식 : 26일(주일) 교중미사 후
 - 1) 한 말다 원장수녀님 영명축일 : 7월 29일(수)
 - 2) 장 안나 전례수녀님 영명축일 : 7월 26일(주일)
2. 6월 14일 세례자 세례 후 첫 모임 : 26일(주일) 전11시30분
3. 인후 하늘의 여왕 꼬미시움 : 26일(주일) 후2시
4. 성탄 세례예정자 교리시간 안내

- 1) 수요일 : 매주 수요일 후7시30분, 보좌신부님
 - 2) 주일반 : 매주 주일 전9시, 원장수녀님
 5. 주일 9시미사 반주 봉사자 모집 : 수녀님, 사무실에 문의
 6. 오늘은 선교사 돕기 2차헌금이 있습니다.
 7. 청소 1) 성당 - 바로로회
 - 2) 성당외부, 남자화장실 - 치명자의 모후Pr.
 - 3) 강당, 계단, 지하, 여자화장실 - 증거자의 모후Pr.
- 지난주 봉헌금 : 3,570,000원 ■ 교무금 : 3,940,000원

금 암

●주임신부 : 송 영 진 ●사목회장 : 설 승 옥
●사무실 : 251-1911 ●사제관 : 251-1912 ●수녀원 : 253-0325 ●FAX : 251-3850

- ◎ 성당입구에서 봉사자 안내에 따라 손소독, 발열체크, 인명부작성 후에 들어가시기 바랍니다.(마스크는 필수착용입니다)
- ◎ 모든행사, 교육, 회합, 모임 전에 발열체크 및 손 소독을 실시하고 마스크를 착용하며, 인명록 작성과 생활 속 거리두기를 유지하는 등 감염예방 지침을

- 철저히 준수해 주시기 바랍니다.
1. 금주는 선교사돕기 2차헌금 있습니다.
 2. 감사합니다 : 김옥자(안나) 5만
- 지난주 봉헌금 : 1,666,000원 ■ 교무금 : 1,879,000원

노 송 동

●사무실 : 282-9661 ●사제관 : 282-9663 ●수녀원 : 282-9662 ●FAX : 282-9664 ●본당카페 : http://cafe.daum.net/nosongdong

- ◎ <금주 거룩한 독서>사도 1-5장
주제분문: 사도 2장
1. 금주는 선교사 돕기 2차 헌금이 있습니다
2. 가톨릭 교리 특강: 매 주일 미사 강론시간
3. 성경의 맥: 강사-정태현 (갈리스토) 신부
가톨릭 평화 방송시간:본방 매주 수요일 07:00
재방 금 04:00, 토 08:00, 일 밤12:00, 화 19:00
4. 차량 봉사:금주-이원일(베네딕도),김재휴(요셉),이동근(빈첸시오)

- 차주-김복두(루카),이택식(프란치스코),최광식(베드로)
5. 사랑의 헌금:익명 10만
 6. 청소년 후원금:양기식(아우구스티노) 5만
 7. 감사헌금:이문선(요셉)10만, 익명 10만
 8. 교육 문화관 신축기금 : 류선희(베드로),익명 각 10만
공평석(안젤로) 20만, 유영남(가브리엘) 30만
누계:1,875만원(101세대-49%)
- 지난주 봉헌금:1,396,000원 ■ 교무금:3,407,000원

복 자

●주임신부 : 이 훈 ●사목회장 : 김 중 호
●사무실 : 286-3455 ●사제관 : 286-3453 ●수녀원 : 286-3454 ●FAX : 288-3455

- ◎ 코로나19 집단 감염 예방을 위하여
 - ▶ 미사 참례자는 마스크를 꼭 착용하고, 봉사자의 안내에 따라 성당 입구에서 체온측정 및 참례 바코드(명찰 필히 착용)를 확인합니다.
 - ▶ 손 세정제를 사용한 후 성전에 들어가 안전거리를 유지하며 스티커가 부착된 곳에 착석합니다. 다만, 가족 참례자는 함께 앉을 수 있습니다.
- ◎ 이번 주일은 선교사 돕기 2차 헌금 있습니다.
1. 금주 일정

- 교중미사 후 전례해설자, 성인복사단, 성우회
2. 차주 일정
교중미사 후 치명자의 모후 꾸리아, 대견회
28일(화) 오후 6시 제대회
- 감사헌금
이승중(안드레아) 10만원 김미자(예비자) 50만원
김울튼(펠릭스) 10만원
- 지난주 봉헌금 : 1,433,000원 ■ 교무금 : 2,155,000원

중 앙

●주임신부 : 김 준 호 ●보좌신부 : 윤 대 성 ●사목회장 : 이 경 희
●사무실 : 277-1711 ●사제관 : 277-1713 ●보좌신부 : 278-1713 ●수녀원 : 277-1714 ●F A X : 253-1714

- ◎ 자세한 공지사항은 중앙성당 소식지를 참조해 주시기 바랍니다.
1. 선교사 돕기2차헌금 : 7월19일(오늘)에 있습니다.
2. 미사안내 : 모든 미사는 정상적으로 봉헌됩니다.
※ 코로나 확산방지를 위한 마스크 착용,거리두기,손씻기 등 유의사항을 꼭 지켜주시기 바랍니다.

3. 레지오 마리아Pr 회합은 해당일 대성당에서 합동으로 합니다.
- 목주기도,강복(마스크 착용 필수)
 4. 한반도 평화를 위한 『주모경』바치기 매일밤 9시
- 지난주 봉헌금 : 2,933,300원 ■ 교무금 : 5,158,000원

1지구(2) 본당소식

지구장 : 이영우 신부(인후동)

지구 소속 본당 : **인후동(지구장본당)**, 금상동, 금암, 노송동, 무주, 복자, 소양, 아중, 용진, 우아동, 장계장수, 중앙(주교좌본당), 진안, 호성동, 호성만수

- 지구소식

금상동

●주임신부 : 박 중 중 ●사목회장 : 차 수 호

●사무실 : 245-6446 ●사제관 : 245-6448 ●FAX : 245-6447 ●홈페이지 : <http://kscatholic.or.kr/>

- ◎ 오늘은 선교사돕기 2차현금 있습니다.
 - ◎ 미사 전 꼭 휴대폰 전원을 꺼주시거나 무음으로 하십시오.
 - ◎ 봉안당 계약자의 주소, 전화번호 등 변경사항은 사무실에 꼭 알려주시기 바랍니다.
 - ◎ 미사 10분전에 성전에 앉아 정숙하면 예수님을 더 가까이 만날 수 있습니다.
 - ◎ 하늘자리에 봉안되신 분(7월 6일 - 7월 12일) :
- 막몬배(미카엘), 이순예, 이영순, 김복이(요셉피나)-부안
1. 성가대 단원을 초대합니다.
 - 연습시간:매주 목요일 저녁 8시~9시, 주일 11시 교중 미사 봉헌문의사항 : 김광곤 베네딕도 단장(010-3656-5185)
 2. 차주 전례(7월 26일) : 독서 - 안정수, 이인자
 3. 차주 안내(7월 26일) : 그리스도의 모친pr
- 지난주 봉헌금 : 842,000원 ■ 교무금 : 100,000원

아 중

●주임신부 : 백 수 현 ●사목회장 : 김 재 평

●사무실 : 244-6768 ●사제관 : 244-2268 ●수녀원 : 244-6762 ●FAX : 244-6767

- ◎ 오늘(19일)은 해외 선교 후원을 위한 2차 현금이 있습니다.
 - ◎ 사목방문, 견진 성사 : 8월 9일(일) 교중 미사 중.
 - ◎ 견진 교리 일정 :
 - ♣ 성인반 : 7월 22일, 29일, 8월 5일 수요일 후 7시 30분.
 - ♣ 학생반 : 7월 25일, 8월 1일 토요일 후 5시.
 - ※ 교리 10분전까지 도착해주시기 바랍니다.
 - ◎ 명찰을 잘 착용하고 다닙니다!
 - 1. 오늘(19일)은 성소 후원 회비 봉헌의 날.
 - 2. 다음 주일(26일)은 교무금 봉헌 주일.
 - 3. 감사 현금 : 익명 - 10만. 감사합니다.
- 지난주 봉헌금 : 1,979,200원 ■ 교무금 : 2,965,000원

우아동

●주임신부 : 서 광 석 ●총 회장 : 박 순 정

●사무실 : 241-1274 ●사제관 : 241-1273 ●FAX : 241-1275 ●본당카페 : <http://cafe.daum.net/wood3>

"말씀을 받아들여 성장하는 우아동 소공동체"

- ◎ 미사 참석 시 마스크 착용 및 인명록 기록 必.
 - 체온을 측정하고 손 세정, 성전에서 안전거리 유지하시기 바랍니다.
 - ◎ 오늘은 선교사 돕기 2차현금 있습니다.
 - ◎ 7월 사목평의회(교중미;사 후)
 - ◎ 마르코구역으로 새로 전입하신 교우에게 관심과 돌봄 부탁드립니다.
 - 노금선 세라피나 가정 (황희수 레지나, 황희영 비비안나)
 - ◎ 이달 성당청소-마르코구역
- 지난주 봉헌금 : 1,190,000원 ■ 교무금 : 1,360,000원
- 감사현금 : 100,000원(소강순 수산나)

호성동

●주임신부 : 이 원 재 ●사목회장 : 홍 용 진

●사무실 : 241-1140 ●사제관 : 241-0075 ●수녀원 : 244-0094 ●FAX : 241-1226 ●홈페이지 : <http://hosung.net/>

- ◎ 오늘은 선교사돕기 2차현금 있습니다.
 - ◎ 오늘은 사제양성후원의날 후원회집수: 교중미사 전후
 - ◎ 성당 출입시 방역지침 준수.
 - ※ 마스크 착용(미사중 포함) → 체온측정 → 손세정제 사용 →
 - 전자명부(바코드)확인 → 거리두기
 - 1. 감사현금:김옥기30만
- 지난주 봉헌금:2,144,000원 ■ 교무금:3,510,000원

호성만수

●주임신부 : 연 규 영 ●사목회장 : 김 영 운

●사무실 : 247-9003 ●사제관 : 247-9011 ●FAX : 247-9005

- ◎ 한반도 평화를 위한 기도: 매일 밤9시 주모경.
 - ◎ 모든 미사와 회합 모임시 생활방역을 준수합니다.
 - ◎ 첫영성체 교리: 매주 토요일 오후4시
 - ◎ 선교사 돕기 2차 현금 있습니다.
 - ◎ 농민주일을 맞이하여 하나님의 창조사업에 동참하는 농민들을 위해 기도바랍니다.
 - 1. 금주모임
 - 1) 안사회: 7월19일 주일 교중미사후
 - 2) 라파엘회: 7월19일 주일 오후12시
 - 3) 조화서베드로회: 7월25일 토요일 오후7시
 - 2. 차주모임
 - 1) 조화서베드로회: 7월25일 토요일 오후7시
 - 2) 아브라함회: 7월26일 주일 교중미사후
 - 3) 울뜨레아: 7월26일 주일 교중미사후
 - 4) 애령회: 8월1일 토요일 오전11시
- 지난주 봉헌금: 1,392,000원 ■ 교무금: 2,070,000원

1지구(3) 본당소식

지구장 : 이영우 신부(인후동)

지구 소속 본당 : **인후동(지구장본당)**, 금상동, 금암, 노송동, 무주, 복자, 소양, 아중, 용진, 우아동, 장계장수, 중앙(주교좌본당), 진안, 호성동, 호성만수

- 지구소식

무 주

●주임신부 : 정 삼 권 ●사목직장 : 이 기 재
●사무실 : 324-0555 ●사제관 : 322-2308 ●수녀원 : 322-2399 ●FAX : 324-2555

- 미사에 참석 시 제반 방역 수칙을 준수해 주시기 바랍니다.
 - 9월반 예비자를 모집중입니다.
 - 첫영성체 대상자 교육 매 주일 09:00 강당에서 실시합니다. (어린이 부모님 참석).
 - 이번 주일 선교사 돕기 2차 현금 있습니다.
1. 이번 주 ① 19일(일) 오전 10시30분: 안성, 설천, 무풍공소신자
오후 4시: 무주읍내, 적상부남, 근거리신자
- ② 21일(화) 5월 영세자 재교육: 저녁 미사 후 강당
2. 다음 주 ① 7월 26일(일)오전 10시30분: 안성, 설천, 무풍공소신자
오후 4시: 무주읍내, 적상부남, 근거리신자
3. 청소담당 : 이번주 - 윤교, 반딧불 구역
다음주 - 교동한수, 적상부남구역
- 지난주 봉헌금: 946,000원 ■ 교무금: 1,150,000원

소 양

●주임신부 : 이 장 준 ●사목직장 : 방 인 수
●사무실 : 244-3007 ●사제관 : 244-1771 ●FAX : 244-3010

- 미사 참례하실 때는 마스크를 꼭 착용하고, 봉사자의 안내에 따라 성당 입구에서 손 소독, 체온측정 및 인명록 작성 바코드 (명찰 필히 착용)를 확인 후 들어가시기 바랍니다.
 - 1. 오늘은 선교사돕기 2차현금 있음.
 - 2. 감사현금 : 강문수(요한) - 50만원.
전길자(아네스), 이순선(세실리아) - 각 10만원.
제대꽃 봉헌 : 문정희(가타리나), 익명 - 10만원.
방순임(아가다) - 5만원.
 - 백순자(아네스), 손경순(아네스) - 각 2만원.
감사합니다.
 - 3. 다음주일 (26일)은 성지개별 2차현금 있음.
 - 4. 차주 모임 : 요셉회, 바오로회, 모니카회
 - 5. 차주 청소 : 죄인의 모후
 - 6. 금주 차량봉사 : 한경운 (사도요한)
차주 차량봉사 : 김중화 (안토니오)
- 지난주 봉헌금 : 1,029,000원 ■ 교무금 : 1,140,000원

용 진

●주임신부 : 김 광 태 ●사목직장 : 이 중 권
●사무실 : 244-3217 ●사제관 : 244-3218 ●FAX : 243-3217 ●본당카페 : http://cafe.daum.net/YJcatholic

- 자세한 내용은 '본당 소식'을 참고해 주세요.
 - 오늘은 '농민 주일'입니다.
 - 오늘은 '선교사 돕기 2차 현금' 있습니다.
 - 전례봉사
- 금주 : 해설- 정대호(토마스)
독서- 이정미(마리아), 이점옥(글라라)
- 차주 : 해설- 송옥영(젼마)
독서- 김해자(글라라), 이연희(아네스),
- 청소 봉사
 - 금주 8만 차주 9만
 - 봉사와 봉헌해 주시는 모든 분들께 감사드립니다.
- 지난주 봉헌금 : 605,000원 ■ 교무금 : 770,000원

장 계

●주임신부 : 김 의 절 ●사목직장 : 우 연 태
●사무실 : 351-0111 ●사제관 : 353-0610 ●수녀원 : 353-0611 ●FAX : 351-0605

- "내가 너희에게 명명한 모든 것을 가르쳐 지키게 하여라."(마태 28,20)**
- 예비신자 인도와 쉬는 교우 방문. 대자녀에게 기도와 관심 가져주세요.
 - 코로나 19 감염 예방을 위한 본당 수칙을 꼭 실천합니다.
 - 1. 이번주(연중 제16주일-농민주일, 선교사 돕기 2차 현금).
- 행사, 교육, 회합, 모임 전에 감염예방 본당 수칙 준수 바람
 - ① 기도묵상회 : 7월 19일(주일) 미사 후 / 유아실
 - ② 아가페회 : 7월 19일(주일) 미사 후 / 교육관
 - 2. 다음주(연중 제7주일)
 - ① 바울라화 : 코로나 확산 예방에 따라 취소함
 - 3. 전례(7월 26일) : 해설 - 우연태 / 독서 - 박용우, 임난희
 - 4. 차량봉사
- 교중미사 전·후 : 7월 26일(주일) 이광열, 박용주, 장상환
 - 5. 본당청소 : 7월 25일(토) 셋별 Pr
 - 6. 자세한 공지사항은 장계성당 소식지를 참조해 주시기 바랍니다.
- 지난주 봉헌금 : 880,000원 ■ 교무금 : 480,000원

장 수

●주임신부 : 방 의 성 ●사목직장 : 박 경 준
●사무실 : 351-2264 ●사제관 : 351-8888 ●수녀원 : 351-1228 ●FAX : 351-5226

- 1. 오늘 선교사제를 위한 해외 선교 기금 마련 2차 봉헌이 있습니다.
 - 2. 차주- 교중미사 후 성체강복 있습니다.
 - 3. 차량봉사: 7/19(일) 이재희, 백형준 7/26(일) 이지수, 성영운
 - 4. 미화봉사: 7/18(토) 치명자의 모후 7/25(토) 평화의 모후
 - 5. 전례봉사
 - 7/19(일): 김옥순(해설) 이범수, 심선희(독서)
 - 7/26(일): 박경준(해설) 정금화, 권봉조(독서)
- 지난주 봉헌금: 704,000원 ■ 교무금: 670,000원

진 안

●주임신부 : 이 성 우 ●사목직장 : 전 태 술
●사무실 : 433-2541 ●사제관 : 433-0750 ●수녀원 : 433-1531 ●FAX : 433-7599 ●본당카페 : http://cafe.daum.net/

- 본당에서는 코로나 예방을 위해 거리두기를 강력하게 실천하기 위하여 성가를 하지 않고 한 의자에 3명만 앉으며 부족하면 지하기로 이동합니다.
- 오늘은 선교사 돕기 2차 현금이 있습니다.
- 본당 모임/회합 안내
- 7/19(일) : 사목협의회, 단체협의회, 이명서베드로회, ME,
- 7/20(월) : 성인복사단 7/24(금) : 재정협의회 7/25(토) : 여성협의회
- 7/26(일) : 울뜨레아, 구역협의회
- 본당청소 안내
- 7/24 - 신비로운장미 7/31 - 평화의모후
- 차량봉사 : 동향지역 - 금주(안규산) 차주(장종섭)
읍내(미사전,후) 선인동(미사후) - 금주(김길문) 차주(강호희)
- 교무금 봉헌 자동이체 계좌 안내 - 많은 신청 부탁드립니다
동형 301-0433-2541-71 (재) 천주교 유지재단
- 지난주 봉헌금 : 1,228,000원 ■ 교무금 : 1,485,000원
- 한들현금 : 217,000원 ■ 부귀현금 : 228,000원

2지구(1) 본당소식

지구장 : 김 훈 신부(우전)

지구 소속 본당 : **우전(지구장본당)**, 만경, 서신동, 시기동, 신태인, 신흥, 연지동, 요촌, 용머리, 우림
중산, 칠보, 화산동, 효자동, 효자4동

- 지구소식

우 전

●주임신부 : 김 훈 ●보좌신부 : 유 관 역 ●시목외장 : 강 문 수
●사무실 : 221-3711 ●사제관 : 221-3712 ●보좌실 : 226-0443 ●수녀원 : 223-0715 ●F A X : 226-1044

- ◎ 자세한 본당 소식은 우전주보를 참조해 주세요.
- ◎ 한반도와 세계평화를 위하여 매일 밤 9시 주모경 바치기에 동참합시다.
- 1. 오늘은 사랑의 헌금이 있습니다.
- 2. 오늘은 선교사 돕기 2차 헌금이 있습니다.
- 3. 성탄세례반 교리시간 안내
 - 주일반: 주일 전9시
 - 목요일반: 목요일 후8시
- 4. 자모회 피정 : 25일(토) 후 2시.
 - 강사: 유승현(마리오)신부님

- 5. 금주모임 : ① 전례분과, 선교분과, 시몬회, 반석회
- 오늘(주일) 교중미사 후
- ② 중.고등부 자모회- 오늘(주일) 후 6시
- ③ 성모회- 24일(금) 전10시미사 후
- 6. 차주모임 : ① 루갈다회, 요셉회- 26일(주일) 교중미사 후
- ② 꼬미시움- 26일(주일) 후2시
- ③ 청년회- 26일(주일) 청년미사 후
- 지난주 봉헌금: 4,024,000원 ■ 교무금: 5,471,000원

서신동

●주임신부 : 양 계 식 ●보좌신부 : 윤 영 현 ●시목외장 : 김 동 글
●사무실 : 274-9260 ●사제관 : 274-9261 ●보좌실 : 274-7272 ●수녀원 : 274-9262 ●FAX : 274-7300 ●http://www.susin.org

- ◎ 바구밀 서신아이파크e편한세상 아파트 입주를 축하합니다!
입주하시는 교우분들은 사무실에 알려주시기 바랍니다
(주소변경 및 전입).
- ◎ 오늘은 선교사 돕기 2차 헌금이 있습니다.
- ◎ 신천지 교인 출입방지와 교우들의 친교를 위해 명찰을 꼭 착용하시길 바랍니다.

- ◎ 코로나19 확산방지를 위해 방역수칙을 준수해 주시고, 준수되지 않는 단체는 그 모임을 2회 금지합니다.
- 1. 주임신부님 휴가 : 21일(화) ~ 24일(금)
- 2. 새 세례자 첫 고백 : 21일(화) 저녁미사 후
- 3. 차주 분당청소 : 방주회 - 25일(토) 후5시 *수고하시겠습니다.
- 지난주 봉헌금 : 2,772,000원 ■ 교무금 : 4,370,000원

우 림

●주임신부 : 최 용 준 ●시목외장 : 박 영 래
●사무실 : 236-3311 ●사제관 : 236-3313 ●FAX : 236-3312 ●본당카페 : http://cafe.daum.net/wrim

- ◎ 오늘은 선교사 돕기 2차 헌금이 있습니다.
- ◎ 매주 수요일 방역업체에서 성당 전체를 소독하고 있습니다.
- ◎ 미사 30분 전에 성당 입구에서 다음 순서에 따라 방역합니다.
* 발열체크 - 바코드 인명확인 - 손소독
- ◎ 성당 오실 때 마스크 꼭 착용하시고 생활 속 거리두기와 감염 예방 지침을 철저히 지켜주시기 바랍니다.

- ◎ 주일미사 안내 :
* 주일-전7시, 전9시, 전11시, 후7시30분, 토요일-후6시
- 1. 감사 헌금 및 본당 발전기금 : 김준수(애령) 30만, 한태원 20만
- 2. 교육문화관신립 계좌 : 신한 134-003-859053 (재)천주교유지재단
- 3. 교무금 계좌 : 신한 134-000-990546 (재)천주교유지재단
- 지난주 봉헌금 : 2,734,000원 ■ 교무금 : 4,345,000원

중 산

●주임신부 : 공 현 성 ●시목외장 : 김 영 글
●사무실 : 236-3566 ●사제관 : 236-3568 ●FAX : 236-3562

“성령께서는 나약한 우리를 도와주십니다.”(로마 8,26)

- ◎ 오늘은 선교사 돕기 2차헌금 있습니다.
- ◎ 「한국 천주교 예비신자 교리서, 통독 : 7/12~7/25(제15과-은총의 성사)
- ◎ 미사 및 각종 회합 모임시 방역 준수 사항 : 마스크 착용, 발열검사, 손소독제 사용, 명단(모임별) 작성, 일정한 거리두기
- ◎ 주일 구역별 미사 안내(7/26일, 8/2일)
 - ▷ 전9시 : 하느님 + 주택 + 기타 구역
 - ▷ 전10:30(교중) : 예코르 구역

- ※ 2주 간격으로 미사시간 서로 바뀜
- 1. 금주 모임 및 전례일정
 - ① 성모회 이번달 쉽니다.
- 2. 차주 모임 및 전례일정
 - ① 대건회/마르타회 : 7/26(주일), 교중미사 후
 - ② 사제양성 후원회날 : 7/26(주일), 미사 전 · 후
- 3. 본당을 위한 각종 후원내역
 - ① 발전기금 : 오애순 100만, 익명 50만
- 지난주 봉헌금 : 1,705,000원 ■ 교무금 : 2,620,000원

효자4동

●주임신부 : 박 성 운 ●시목외장 : 송 영 운
●사무실 : 223-7731 ●사제관 : 221-0105 ●FAX : 223-7732 ●본당카페 : http://cafe.daum.net/hj4dongsungdang

- “내가 너희에게 명명한 모든 것을 가르쳐 지키게 하여라.”(마태 28,20)
- ◎ 코로나19 집단 감염 예방을 위한 미사 수칙을 따라 주시기 바랍니다.
- ◎ 성전 신축 공동기도: 성령강림 집회 29장 ~ 51장
목구기도 3,670단(누계 113,132 단)
- ◎ 금주는 현화회비 접수합니다.
- 1. 순창 성당 돕기 2차 헌금이 있습니다.
- 2. 성탄반 예비 신자 모집: 7월 5일(주일) 9시 교리반 시작.

- 3. 견진 교리: 7월 19일(일) 오후 2시-4시/
견진성사: 7월 26일(일) 10시 30분. 견진대상자와 대부 대모 참여.
- 4. 교무금 온라인 납부: 신한 131-010-760146 (천주교유지재단)
- 5. 감사헌금: 정은희, 김명주, 익명 각 10만.
- 6. 청소안내: 25일(토) 10시. 농소반, 천잠반, 쑥고개, 금모래, 셋별pr
- 지난주 봉헌금 : 2,048,000원 ■ 교무금 : 1,860,000원

2지구(2) 본당소식

지구장 : 김 훈 신부(우전)

지구 소속 본당 : **우전(지구장본당)**, 만경, 서신동, 시기동, 신태인, 신평, 연지동, 요촌, 용머리, 우림
중산, 칠보, 화산동, 효자동, 효자4동

- 지구소식

만 경

●주임신부 : 정 세 진 ●사목회장 : 전 영 명
●사무실 : 548-9911 ●사제관 : 548-9995 ●FAX : 548-9984

- ◎ 오늘은 선교사 돕기 2차 헌금이 있습니다. 교육문화관 신립 입금계좌: 우체국400226-01-001846(전주천주교회유지재단)
- 1. 금주: 자모회, 구역장모임, 차량위원회 6. 감사: 한유순 5만
- 2. 차주: 제대회 7. 금주: 해설- 조정숙, 독서- 전광명, 김덕례
- 3. 순창성당 신축 후원 특별헌금: 7월 26일(주일) 8. 차주: 해설- 공순례, 독서- 김춘식, 소순덕
- 4. 화요일 미사시간 변경: 7월 21일(화)부터 오후 7시 30분 ■ 지난주 봉헌금: 603,000원 ■ 교무금: 1,090,000원
- 5. 교구 교육문화관 건립에 동참합니다.

신 풍

●주임신부 : 김 영 복 ●사목회장 : 백 강 석
●사무실 : 544-2271 ●사제관 : 544-2272 ●FAX : 544-2281 ●본당카페 : <http://cafe.daum.net/catholic-sinpung>

- ◎ 코로나19 감염 예방을 위한 수칙을 준수하여 주십시오. 5. 독서 : 금주-서백현, 엄금자. 차주-최인규,유미숙
- 1. 오늘 선교사 돕기 2차 헌금이 있습니다. 6. 차량 : 금주-김송태, 정진권, 김행렬. 차주-김행렬, 백강석, 남동진
- 2. 차주 순창성당 건축 후원을 위한 특별헌금이 있습니다. 7. 발열체크 : 금주-서정산, 이옥임. 차주-박영철, 김이순
- 3. 모임 : 금주-제대회, 재속 프란치스코회 ■ 지난주 봉헌금 : 1,152,000원 ■ 교무금 : 2,270,000원
- 4. 해설 : 금주-백강석. 차주-최명호

요 촌

●주임신부 : 박 병 준 ●사목회장 : 안 민 형
●사무실 : 544-0151 ●사제관 : 544-0152 ●유지원 : 546-3788 ●수녀원 : 544-0153 ●본당카페 : <http://cafe.daum.net/yochon-c>

- ◎ '생활 속 거리두기'로 바뀌었으므로 주일미사에 열심히 나오시다. 2. 다음 주일 모임 : 26일(주일) 이주사목 영어미사(후 2).
- ◎ 교육문화관 신립 입금계좌 : 신협 131-019-372688 요촌 성당. 3. 특별 헌금 : 박민례 10만, 익명 10만.
- ◎ 이번 주일은 선교사 돕기 2차 헌금이 있습니다. ■ 지난주 봉헌금 : 2,123,000원 ■ 교무금 : 2,056,000원
- 1. 금주의 모임 : 25일(토) 재속프란체스코회(전 10), ME 모임(후 7).

용머리

●주임신부 : 신 월 철 ●사목회장 : 노 병 섭
●사무실 : 287-0441 ●사제관 : 287-0900 ●수녀원 : 281-0441 ●FAX : 287-0440 ●본당카페 : <http://cafe.daum.net/yong-meo-ri>

- ◎ 코로나 19 확산 방지 및 감염병 예방을 위한 본당 준수사항에 ② 전례분과모임 : 19일(주일) 교중미사 후
적극 협조하여 주시기 바랍니다.(마스크 착용, 명찰 착용 등) 2. 2020년 첫영성체 : 19일(주일) 11시 미사 중(5명)
- ◎ 자세한 사항은 본당 주보(용머리까지) 참조 3. 유아세례식 : 25일(토) 후6시 미사 중
- 22일(수)까지 유아 세례성사 신청서 사무실에 제출
- ◎ 오늘은 순창성당 돕기 2차헌금이 있습니다. 4. 감사헌금 : 전주가르멜재속회(40만원) ※ 감사합니다.
■ 지난주 봉헌금 : 1,901,000원 ■ 교무금 : 2,130,000원
- ◎ 다음주에는 선교사 돕기 2차헌금이 있습니다. ■ 지난주 봉헌금 : 1,901,000원 ■ 교무금 : 2,130,000원
- 1. 금주 모임 : ① 바오로회 : 19일(주일) 교중미사 후

화산동

●주임신부 : 김 오 안 ●사목회장 : 이 재 선
●사무실 : 221-9842 ●사제관 : 221-9843 ●수녀원 : 225-3675 ●FAX : 221-9862

- ◎ 금주 선교사 돕기 2차 헌금 있습니다. 수녀님반-매주(일) 아침9시, 1반 -매주(일) 아침9시
- ◎ 본당 설립 30주년 기념 성경쓰기에 적극 참여합니다. 1. 금주 모임 및 전례 19(일) 대검회, 성모회-교중미사 후
- ◎ 신약 : 갈라타아서 서간, 필리피 서간 상반기 본당 재정감사 25(토) 청년회
- ◎ 제25회 동민주일 기념행사 안내 2. 차주 모임 및 전례 26(일) 푸리아-교중미사 후
- 일시 : 7.19(일) 화산동성당 ■ 지난주 봉헌금 : 2,285,000원 ■ 교무금 : 4,185,000원
- 행사 : 10시 기념 미사 (송춘사목 조민철 신부님) ■ 감사헌금 : 강효정(마리아)10만원, 양춘자(요세파)30만원
- ◎ 예비신자 인도에 노력해 주시기 바랍니다. ■ 지난주 봉헌금 : 2,285,000원 ■ 교무금 : 4,185,000원
- 예비자 교리반 안내 : 본당신부반 - 매주 (수)저녁 7시30분

효자동

●주임신부 : 이 준 영 ●사목회장 : 마 정 호
●사무실 : 223-3821 ●사제관 : 223-3824 ●수녀원 : 223-3822 ●FAX : 226-3825

- ◎ 코로나 19 감염 예방을 위해 어디서든 마스크를 반드시 착용하여 ② 7/24(금) : 꼬미시움(후7:30)
- 주시고, 손씻기, 거리 두기 등 방역 수칙을 철저히 준수하여 ③ 7/25(토) : 성인 예비자 세례식(후6시)
- 주시기 바랍니다. ④ 7/26(일) : 성인 세례자 첫영성체(교중미사 중)
- 1. 금주모임 및 행사 ■ 지난주 봉헌금 : 2,169,000원 ■ 교무금 : 2,980,000원
- ① 7/21(화)~24(금) : 부활반 세례대상자 집중교리(후8시)

2지구(3) 본당소식

지구장 : 김 훈 신부(우전)

지구 소속 본당 : **우전(지구장본당)**, 만경, 서신동, 시기동, 신태인, 신평, 연지동, 요촌, 용머리, 우림
중산, 칠보, 화산동, 효자동, 효자4동

- 지구소식

시기동

●주임신부 : 박 중 탁 ●사목회장 : 이 상 만
●사무실 : 538-0091 ●사제관 : 538-0092 ●수녀원 : 538-0093 ●FAX : 538-0094 ●유지원 : 532-5777 ●홈페이지 : <http://sigdong.or.kr>

- | | |
|---|--|
| ◎ 오늘은 선교사 돕기 2차 헌금이 있습니다. | - 2020년도 본당 상반기(유지비/특별) 회계 결산보고. |
| ◎ 코로나19 관련 예방행동 수칙을 엄수하여 주시기 바랍니다. | 2. 감사헌금 : 배남진 20만원, 이연재, 익명 각10만원.
최 강 5만원. |
| - 미사 나누어 참석하기 | |
| - 성당 출입시 체온측정, 마스크 착용, 손 씻기, 인명부 작성,
신자간 거리유지 하기(의자 1줄에 2명씩), 신천지 출입통제 | 3. 성당청소 : 천주의 성모 Pr. |
| 1. 사목회 임시총회 : 7/19(일), 교중미사 후 - 성심관 1층. | ■ 지난해 봉헌금 : 1,885,000원 ■ 교무금 : 2,467,000원 |

신태인

●주임신부 : 장 상 호 ●사목회장 : 김 신
●사무실 : 571-8201 ●사제관 : 571-8202 ●수녀원 : 571-8203 ●FAX : 571-8208 ●홈페이지 : <http://club.catholic.or.kr/sintain>

- | | |
|---|--|
| ◎ 코로나19 확산 방지를 위한 예방수칙을 잘 지켜주시기 바랍니다. | 박양례 100만, 최정섭 100만, 김대길 30만, 서석봉 20만. |
| ◎ 교구 교육문화관 건립과 성당 부지 및 보수를 위한 신립
바랍니다. | 윤영국 20만, 김한기 10만, 이옥순 10만, 장요순 10만
*협조해주신 모든 분께 감사드립니다. |
| 1. 공소 미사: 신기- 7/22(수) 전6시 | 3. 감사헌금: 강보순 5만 |
| 2. 교구 교육문화관 건립과 성당 보수 신립금: | ■ 지난해 봉헌금 : 1,377,110원 ■ 교무금 : 390,000원 |

연지동

●주임신부 : 이 태 신 ●사목회장 : 정 상 문
●사무실 : 538-0531 ●사제관 : 538-0532 ●수녀원 : 538-0533 ●FAX : 538-0534 ●홈페이지 : <http://www.yjdsd.or.kr>

- | | |
|---|---|
| 1. 금주 일정 | 깃들인다.” (마태오 복음 13.31~32) |
| “하늘 나라는 겨자씨와 같다. 어떤 사람이 그것을 가져다가 자기
밭에 뿌렸다. 겨자씨는 어떤 씨앗보다도 작지만, 자라면 어떤
풀보다도 커져 나무가 되고 하늘의 새들이 와서 그 가지에 | 2. 차주 일정
■ 감사헌금 • 유덕임 5만원 • 박주현 10만원
■ 지난해 봉헌금 : 1,899,000원 ■ 교무금 : 2,807,000원 |

칠 보

●주임신부 : 이 상 용 ●사목회장 : 권 정 현
●사무실 : 538-1701 ●사제관 : 538-1702 ●FAX : 538-1703 ●본당카페 : <http://cafe.naver.com/jjchilbo>

- | | |
|--|--|
| † 수확 때까지 둘 다 함께 자라도록 내버려 두어라.(마태11,30) | 4. 한반도 평화와 코로나 19 종식을 위해 매일 밤 9시 주모경을
바칩시다. |
| 1. 코로나19 감염 예방을 위해 개인위생과 예방 수칙
(마스크 착용, 손 씻기 등)을 잘 지켜 주시기 바랍니다. | 5. 차주 독서 : 박상순, 이영선, 차주차량 봉사: 김만석 |
| 2. 오늘은 선교사 돕기 2차 헌금이 있습니다 | 6. 금주 본당 청소: 능교, 용동 구역 |
| 3. 오늘은 스물다섯 번째 맞는 농민주일입니다. 우리의 땅과 밭상,
농촌을 지키시는 농민을 위해 기도해 주십시오. | ■ 지난해 봉헌금 : 639,000원 ■ 교무금 : 820,000원
■ 감사헌금: 최대규 100,000원 |

3지구(1) 본당소식

지구장 : 김기곤 신부(삼천동)

지구 소속 본당 : **삼천동(지구장본당)**, 도동동, 문정, 복흥, 상관, 서학동, 수류, 순창, 쌍교동, 오수, 운봉
원평, 임실, 전동, 평화동

- 지구소식

삼천동

●주임신부 : 김 기 곤 ●보좌신부 : 이 성 용 ●총 의 장 : 안 병 곽
●사무실 : 225-0396 ●사제관 : 228-1236 ●보좌신부 : 225-0397 ●수녀원 : 226-3487 ●FAX:222-4954 ●본당카페 : cafe.daum.net/samchun.org

- ◎ 사회적 거리두기와 철저한 위생관리로 코로나19 확산을 예방합니다.
 - ◎ 이번 주 「말씀의 빛」은 구약60 열왕기하권 16-19장입니다.
 - 1. 주입사제의 교리해설 재개: 동영상으로 본당 카페에 게시된 자료 시청 바랍니다.
 - 2. 바코드로 성당 출입 관리합니다. 성당 입장시 바코드표를 제시하기 바랍니다.
 - 3. 금주 일정
- 19일(주일) 자비의 모후 꾸리아(09:00, 켈마홀)
 - 전례분과(교리실), 성소후원회(5,6회합실) - 교중미사 후
 - 요셉회(09:30, 회의실), 성소후원회비 납부의 날
 - 24일(금) 소공분과(20:00, 1층 홀)
 - 4. 감사헌금 : 박창수 20만, 양동률 10만, 유암규 30만, 이희동 10만
 - 지난주 봉헌금 : 3,337,000원 ■ 교무금 : 6,440,000원

문 정

●주임신부 : 박 인 근 ●보좌신부 : 김 중 신 ●사무국장 : 김 영 선
●사무실 : 225-9100 ●사제관 : 226-9106 ●보좌신부 : 225-9108 ●수녀원 : 221-9182 ●FAX : 225-9101 ●카 페 : 다음(daum.net)/카페/문정카페

- ◎ 전신자성경읽기: 마카오베기 하권 15장 ~ 욥기 6장
 - ◎ 금주는 선교사돕기2차헌금이 있습니다.
 - 1. 관리장 모집
자격: 세례받은지 3년 이상, 대형운전면허소지자 우대
서류: 세례증명서, 교적, 이력서, 등본
 - 2. 금주모임
○ 19일(일): 요셉회/성모회/올뜨레야 ○ 20일(월): 교정사목후원미사
- 25일(토): 이주사목열린미사/돈보스코회
 - 3. 금주청소
○ 레지오 - 성모마리아pr(소성당)/ 믿음의 샘pr(큰성당)
○ 단체 - 돈보스코회(윤지충바오로홀/소성당 2층)
 - 4. 차주 미사안내, 주보나눔 봉사: 은총의 모후Pr/성모 승천간부
 - 5. 감사헌금 : 부활영세자일동 40만, 정성규 10만.
 - 지난주 봉헌금 : 2,816,000원 ■ 교무금 : 4,482,000원

서학동

●주임신부 : 문 선 구 ●사무국장 : 박 영 근
●사무실 : 286-4929 ●사제관 : 284-8307 ●수녀원 : 284-2276 ●FAX : 232-9009

- ◎ 성당에 오는 모든 분들은 반드시 마스크를 착용 ⇒인명부 작성
⇒손소독제 사용 ⇒성당 안에서는 거리두기 않기
⇒모든 신자분들은 성당에 오실 때 바코드가 찍힌 명찰을 꼭 지참해 주세요
 - ◎ 대성동, 사대마을, 흑석골 차량운행은 당분간 중지합니다
 - 1. 가정성화미사 : 7.28(화)저녁7시.
 - 2. 성시간 : 8.4(목)저녁미사 후.
 - 3. 성모신심미사 : 8.8(토)오전10시.
- 4. 청소년 견진신청자 집중교리 : 8.1(토)~2(주일)까지.
 - 5. 견진 신청자 접수 : 사무실에 신청해 주세요
- <견진성사 예정일 : 8.30(주일)>.
◆ 견진성사 대상자 교리일정-8.11(화)저녁미사후, 8.13(목)저녁미사후
8.18(화)저녁미사후, 8.20(목)저녁미사 후.
 - 6. 이번 주 성당청소 : 7.25(토)오전7시
- "사랑의 샘Pr, 죄인들의 피난처Pr."
 - 지난주 봉헌금 : 1,322,500원 ■ 교무금 : 720,000원

전 동

●주임신부 : 여 혁 구 ●보좌신부 : 김 기 남 ●사무국장 : 장 은 수
●사무실 : 284-3222 ●사제관 : 281-0098 ●보좌신부 : 282-7245 ●수녀원 : 282-9234 ●유지원 : 284-8347 ●FAX : 282-6232

- ◎ 전동성당은 코로나 19 예방을 위해 평일 2회 이상, 주말 3회 이상 방역에 만전을 기하고 있으며, 좌석 거리두기를 시행하고 있습니다. 신자분들께서는 안심하고 미사에 참석하시고 신앙생활에 전념하시길 바랍니다.
 - ◎ 오늘은 선교사돕기 2차 헌금이 있습니다.
 - ◎ 오늘은 사제양성후원회비 납부의 날입니다.
 - 1. 예비자모집 중: 예비자모집에 적극적으로 참여합니다.
*예비자 환영식-8/30(주일) 교중미사 중
- 2. 사목회: 오늘(주일) 교중미사 후, 윤지충홀
 - 3. 2021년도 혼인미사 예약접수: 내년도 혼인성사를 희망하는 교우는 타 본당교우 포함 선착순 접수중이오니 사무실에 신청바랍니다.
 - 4. 금주모임: 바비의 성모Cu. -13:30
 - 5. 감사헌금: 방현주(리디아)20만, 익 명 10만
 - 지난주 봉헌금:3,281,000원 ■ 교무금:4,267,000원

평 화 동

●주임신부 : 경 구 봉 ●보좌신부 : 임 범 동 ●사무국장 : 송 광 호
●사무실 : 232-5001 ●사제관 : 232-5002 ●보좌신부 : 232-5010 ●수녀원 : 232-5004 ●FAX : 232-5005

- 1. 선교사돕기 2차헌금이 있습니다.(교구전체)
 - 2. 오늘모임: 전례부- 교중미사 후
 - 3. 다음주일 모임: 올뜨레야 모임- 교중미사 후
 - 4. 교육문화관 성금: 김순덕,요셉회- 각20만원. 송금자- 7만원. 기타성금- 7만원. 누계: 99,485,683원 *감사합니다.
 - 5. 엘리베이터 성금: 요셉회- 20만원. 익명- 10만원.
- 임승렬,정점윤- 각5만원. 정재현- 3만원. 누계- 51,264,631원 *감사합니다.
 - 6. 감사헌금: 유다복,김미자- 각20만원. 김순덕,김영락,박세현- 각10만원. *감사합니다.
 - 지난주 봉헌금 : 2,269,000원 ■ 교무금 : 3,437,000원

3지구(2) 본당소식

지구장 : 김기곤 신부(삼천동)

지구 소속 본당 : **삼천동(지구장본당)**, 도동동, 문정, 복흥, 상관, 서학동, 수류, 순창, 쌍교동, 오수, 운봉
원평, 임실, 전동, 평화동

- 지구소식

상 관

●주임신부 : 박 인 호 ●사목회장 : 남 현 준
●사무실 : 285-6652 ●사제관 : 285-6654 ●수녀원 : 285-6653 ●FAX : 232-6652

† 금주의 생활 말씀
성령께서 내아한 우리를 도와주십니다. 그리고 몸소 말로 다 할 수 없이 탄식하시며 우리를 대신하여 간구해 주십니다.” (로마 8, 26)

- 오늘은 선교사 돕기 2차 헌금이 있습니다.
- 성당에 입장할 때는 반드시 바코드 이름표를 착용해 주시기 바랍니다. (입당 전 - 발열체크, 손 소독, 마스크 착용 필수)
- 축 영세 하느님의 자녀로 태어남을 축하합니다.
- 성당청소 : 이명희, 성모회
- 금주모임 : 애령회, 성모회
- 차주모임 : 은빛분과, 구역분과
- 지난주 봉헌금 : 826,100원 ■ 교무금 : 840,000원

수 류

●주임신부 : 김 주 영 ●사목회장 : 박 은 호
●사무실 : 544-5652 ●사제관 : 544-5653 ●FAX : 544-5654

문176. 소죄는 무엇이뇨.

*금주 - 평지 2만 *차주 - 울치 반

1. 전례

- *금주: 해설-김 용, 독서-조상진/진정자
- *차주: 해설-반영복, 독서-윤형환/최경숙

3. 알림

*오늘선교사돕기 2차헌금

2. 성당청소

■ 지난주 봉헌금: 584,000원 ■ 교무금: 770,000원

오 수

●주임신부 : 김 진 화 ●사목회장 : 김 옥 기
●사무실 : 642-6319 ●사제관 : 070-7723-6319 ●FAX : 644-6319

† 본당신부님이 진행하는 예비신자 교리에는
교리공부를 원하시는 교우분들도 함께 하실 수 있습니다.

- 1. 선교사돕기 2차헌금 있습니다.
- 2. 교중미사 후 국수잔치
- 3. 애령회 후원: 운구대(150만)-심연무

- 4. 금주전례: 해설-심연무, 독서-김규영, 정몽희, 봉헌-강정님, 최영자
- 5. 차주전례: 해설-이진영, 독서-육승수, 오오자, 봉헌-김명은, 김현옥
- 6. 차량봉사: 차주-김옥기, 삼계-김진태
- 7. 성당청소: 남약구역

춧대6개(각20만)-김양래, 강정님, 변홍섭, 김정호, 이해자, 정몽희

■ 지난주 봉헌금: 494,000원 ■ 교무금: 930,000원

원 평

●주임신부 : 공 현 석 ●사목회장 : 김 중 훈
●사무실 : 543-0881 사제관 : 543-0880 ●FAX : 545-5057 ●본당카페 : http://cafe.daum.net/wonpongcatholic

- 2020년 사목교서
- “내가 너희에게 명령한 모든 것을 가르쳐 지키게 하여라.”

차주-이학준, 이현승/최석기, 문재용

○ 오늘은 선교사돕기 2차헌금이 있습니다.

3. 금주전례 : 해설-정민자 독서-윤석대, 소현순

1. 금주모임 : 대건회, 구역분과 월례회의

4. 차주전례 : 해설-안금순 독서-김동진, 온경자

2. 차량봉사 : 금주-이학준, 이현승/최석기, 문재용

5. 청소구역 : 봉남구역, 초처구역

■ 지난주 봉헌금 : 765,000원 ■ 교무금 : 1,660,000원

임 실

●주임신부 : 김 교 동 ●사목회장 : 조 형 훈
●사무실 : 642-2164 사제관 : 643-3661 ●수녀원 : 643-3660 ●FAX : 642-2164

- 축! 세례
하느님의 자녀 되심을 축하드립니다
- 1. 예비신자 입교식: 26일(주일) 10:30 교중미사 중
성탄반 교리시간- 매 주일 09:00 소성당
- 2. 공소미사 : 강진 23일(목)저녁 7시30분
- 3. 첫영성체 교리: 매주 화 ~ 금 오후4:30
- 4. 금요 성경 공부반: 매주 금 저녁 6시30분

- 5. 오늘은 선교사돕기 2차 헌금이 있습니다.
- 6. 금주모임 요셉회: 오늘 교중미사 후 분도관
- 7. 차주모임 구역장회의: 26일(주일)교중미사 후 분도관
- 8. 차주전례 09:00 미사 ①해설: 문홍자 ②독서: 노재진, 김미순
10:30 미사 ①해설: 이재복 ②독서: 한태중, 안정림
- 9. 청소담당 ①25일(토): 입실2 ②26일(주일): 덕치, 가리점
- 지난주 봉헌금: 1,387,000원 ■ 교무금: 2,125,000원

3지구(3) 본당소식

지구장 : 김기곤 신부(삼천동)

지구 소속 본당 : **삼천동(지구장본당)**, 도통동, 문정, 복흥, 상관, 서학동, 수류, 순창, 쌍교동, 오수, 운봉
원평, 임실, 전동, 평화동

- 지구소식

도통동

●주임신부 : 송 년 흥 ●사목회장 : 노 성 환
●사무실 : 631-0091 사제관 : 625-0091 ●수녀원 : 635-0091 ●FAX : 633-0081 ●본당카페 : http://cafe.daum.net/dotong

- 구약성경 말씀매일 성경 읽기 - 성경책 갖고 미사참례 합시다!
 - 성경필사 : 이사야서~말라키서 필사 후 12월 24일 봉헌합니다!
 - 2020년 첫영성체 교리 : 매주 토요일 오후 1시 30분~3시 30분
부모교리 : 매주 목요일 오후 7시 30분 미사 후
 - 유아세례 신청 접수 : 유아세례식 8월 1일(토) 오후 4시 미사 후
접수 마감 : 7월 26일(일)까지
1. 금주 : ① 성당청소 : 25일(토) 오전 10시
 에덕의 모후 Pr. 구역반장회
 2. 금주 차량봉사 : 김재성 돈보스코, 오석근 알렉산델
 주차안내봉사 : 벤야민회
 3. 교구교육문화관 후원 : 익명 30만원
 ■ 지난주 봉헌금 : 1,450,000원 ■ 교무금 : 1,330,000원

복 흥

●주임신부 : 강 명 구 ●사목회장 : 최 병 기
●사무실 : 653-7114 사제관 : 653-7090 ●FAX : 653-7914 ●E-mail : bhccatholic1004@gmail.com

- 한반도 평화정착을 위해 매일저녁 9시 주모경을 바칩시다
 - 선교사 돕기 2차 헌금 있습니다.
 - '가정공동체의 평화와 행복을 위해' 묵주기도를 바칩시다.
 금주 묵주 기도 : 345단 (총 3,910 단)
 - 예비 신자 교리 7월부터 시작했습니다. 기도 많이 부탁드립니다
 - 농사철로 바쁘시더라도 주일 미사에 빠지지 마십시오.
 - 가지고 계시는 명찰을 반납 해주시기 바랍니다.
- 모임, 회합, 교육 하실 때 코로나19 수칙을 준수하시길 바랍니다.
 - 수호천사의 기도 :
 '임금자 세실리아님이 쉬는 교우 '김호중 스테파노, 김규원 모세'를 위해,
 '임안숙 안나'님이 예비자 '조현성'님을 위해 바칩니다
 - 차량, 전례, 반주, 청소 봉사자 여러분 수고 하셨습니다.
 ■ 지난주 봉헌금 : 341,000원 ■ 교무금 : 370,000원

쌍교동

●주임신부 : 두 성 규 ●사목회장 : 박 한 철
●사무실 : 633-4004 사제관 : 633-1004 ●수녀원 : 626-1004 ●유지원 : 633-4005 ●본당카페 : http://cafe.daum.net/hw-ssanggyo-sungdang

- 알쏭달쏭 1분교리 : '마침 영광송'은 사제만 바치는 것 아닌가요?
 - 예비신자 교리 : 매주 일요일 전 9시, 많은 관심 부탁드립니다.
 - 코로나 19 확산 방지 및 감염병 예방을 위한 본당 준수사항에
 적극 협조하여 주시기 바랍니다.
 (마스크 착용, 손 소독, 명찰 착용 등)
 - 첫영성체 : 8월 30일(주일) 교중미사 중
 ※교리기간 : 7월 1일(수) ~ 8월 29일(토), - 많은 기도 바랍니다.
- 오늘은 선교사 돕기 2차헌금 있습니다.
 - 성경 완필, 완독하신 분들은 사무실에 신청바랍니다.
 - 매월 첫주 시상.
 - 1. 차량운행 : 양해석 요셉, 양문규 크리스토폴, 김홍영 에프렘
 - 2. 감사헌금 : ①나온자 - 10만원 ②김영전 - 10만원
 ■ 지난주 봉헌금 : 1,922,000원 ■ 교무금 : 1,860,000원

순 창

●주임신부 : 이 사 정 ●사목회장 : 임 준 결
●사무실 : 652-1004 사제관 : 653-1004 ●수녀원 : 653-3135 ●FAX : 653-0414 ●본당카페 : http://cafe.naver.com/6521004

- 60주년 순창 성당이 완성되어 갑니다. 우리의 기도와 정성으로
 주님께서 지어 주십니다! -묵주기도, 밤9시 알람기도.
 -가족, 돌아가신 부모님 조상님 이름 올리기.(신축기금, 비품봉헌)
 -신축저금통 봉헌. (8월15일까지 사무실)
 - 매일 넷째주일은 교무금 납부주일.
 -교무금납부 온라인 계좌 (신협 131-017-107878 천주교유지재단)
 - 오늘은 선교사 돕기 2차헌금 있습니다.
 - 다음주는 성전신축을 위한 2차헌금 있습니다.
 - 신축기금/비품 구입 하신분들은 기금적 빠른 시일내에 납입 부탁드립니다.
 -신축(비품)기금 납부계좌
- (신협 131-018-247060, 농협 351-1013-2651-63 천주교순창성당)
 - 1. 모임: 별도 공지 있을 때까지 모든 회합, 모임, 활동, 음식과 차
 나눔은 금지합니다. -성당안에서는 방역지침을 준수.(마스크
 착용, 인명록 작성, 소독, 거리두기)
 - 2. 비품봉헌: 최세화 (영상/음향)150만.
 - 3. 성전신축헌금: 김한기 10만, 故최승준 20만, 서철승신부님 15만,
 최재환신부님 30만, 정재현 서명식 익명 박질레 각100만,
 천주교유지재단 150만, 팔봉성당 200만, 화산동성당 300만, 익명 500만,
 성전신축헌금 현황(7월12일)현재 : 1,674명 1,971,568,002원(계시관 참조)
 - 지난주 봉헌금 : 1,017,000원 ■ 교무금 : 2,110,000원

운 봉

●주임신부 : 오 주 환 ●사목회장 : 박 태 영
●사무실 : 633-1196 사제관 : 633-1195 ●인월공소 : 636-2059 ●FAX : 633-1197 ●본당카페 : http://cafe.daum.net/woonbangseangdang

- "하늘에 계신 내 아버지의 뜻을 실행하는 사람이
내 형제요 누이요 어머니."
(마태 12,50)
- 금주 미사집전해주신 서철승 가를로 신부님께 감사드립니다.
 - 선교사를 위한 2차헌금 있습니다.
 - 한반도 평화정착을 위한 매일저녁 9시 주모경 바칩시다.
 - 코로나 19확산 방지 및 감염병 예방을 위한 본당 준수사항 적극
 협조 부탁드립니다.
 - 예비자모집-수녀님께 신청
- 교무금 납입계좌-농협 351-0156-3746-03 (재)천주교유지재단)
 성소후원계좌-농협 355-0061-4800-13 (재)천주교유지재단)
 - 전례자 명단
 금주-운봉-해설:윤주연 독서:오현신, 윤경자
 인월 해설:서우교 독서:방정희, 김은희
 차주-운봉-해설:박승년 독서:서문성철, 김정애
 인월 해설:권영숙 독서:이자화, 이은혜
 - 지난주 봉헌금 : 834,000원 ■ 교무금 : 450,000원

4지구(1) 본당소식

지구장 : 박기준 신부(솔내)

지구 소속 본당 : **솔내(지구장본당)**, 고산, 덕진, 여의동, 만성동, 봉동, 삼례, 상삼례, 서곡, 서일, 송천동
송천와룡, 숲정이, 천호, 팔복동, 하가

- 지구소식

솔 내

●주임신부 : 박 기 준 ●보좌신부 : 유 영 ●사목회장 : 이 기 일
●사무실 : 254-2777 ●사제관 : 276-2780 ●보좌신부 : 276-2779 ●수녀원 : 253-2776 ●FAX : 277-2780 ●cafe.daum.net/solnaecatholic

† 성경과 교회의 가르침을 통해 신앙을 쇄신하고,
새로운 복음화에 앞장서자!

- ◎ 한반도 평화를 위한 밤 9시 주모경 바치기!
- ◎ 코로나19 바이러스 예방수칙을 잘 지켜주시기 바랍니다
- 성당 방문시에 마스크 착용, 손 소독, 방문록 작성바랍니다
- ◎ 단체 모임과 회의시 코로나19 예방수칙을 준수하십시오
- ◎ 성소 규종 빈첸시오회 회비수납 : 오늘(12일) 교중미사 전, 후
- ◎ 세례예정자 특별교리 : 오늘(19일) 09시
- 축! 부활반 예비신자 세례식 : 24일(금) 19:30
- ◎ 다음 주일(26일) 09시미사, 교중미사 안내 : 돈보스코회

1. 안나회, 애령회 : 19일(주일) 10시
2. 성인복사단, ME : 19일(주일) 교중미사 후
3. 청년회 : 19일(주일) 저녁미사 후
4. 3구역1반(신일 101동, 103동) 남성소공동체 : 24일(금) 20:00
5. 9구역(한라비발디) 남성소공동체 : 25일(토) 20:00
4. 성당청소 : 25일(토) 오전미사 후 - 8구역(아이파크A)
5. 다음 주일(26일) 독서 06시 : 강신주, 김상숙

09시 : 박범석, 신희정. 교중 : 강정석, 박윤미
■ 지난주 봉헌금 : 3,596,500원 ■ 교무금 : 5,380,000원

여의동

●주임신부 : 김 시 문 ●사목회장 : 안 계 민
●사무실 : 212-3231 ●사제관 : 212-3232 ●수녀원 : 212-3233 ●FAX : 212-3722

- ◎ 내가 너희에게 명령한 모든 것을 가르쳐 지키게 하여라.
- ◎ 사랑합니다! 행복합니다!
- ◎ 성당에서는 명찰을 참시다.
- ◎ 전례봉사 - 5구역
- ◎ 매일 성경을 읽고 씩시다! - 이번주 : 사도행전 10장~16장
- ◎ 교리책 통독 범위 - 제7과 창조주 하느님(P63~71)

1. 견진을 축하합니다!! - 7/19(주일) 교중미사 중
2. 금주 본당 청소 - 찬송하을 어머니, 성조들의 모후
차주 본당 청소 - 바다의 별, 천주의 성모

■ 지난주 봉헌금 : 2,093,000원 ■ 교무금 : 3,712,000원
■ 선교2차헌금 : 861,000원

송천동

●주임신부 : 박 성 팔 ●보좌신부 : 진 일 중 ●사목회장 : 황 이 택
●사무실 : 274-1004 사제관 : 254-8560 ●수녀원 : 254-1142 ●FAX : 254-8591 ●홈페이지 : http://www.songcheon.org

- ◎ “수확 때까지 둘 다 함께 자라도록 내버려 두어라”(마태 13,30)
- ◎ 교육문화관 건립기금 마련을 위해 정성을 다해 봉헌합니다.
- ◎ 예비신자를 한 분씩 정성을 다해 인도합니다.
- 1. 오늘은 선교사들이 2차헌금이 있습니다.
- 2. 돈보스코회 - 오늘 교중미사 후.
- 3. 성경공부 : 21(화), 전 10시 ~ 12시. 4. 지성소회 : 21(화), 후 8시.
- 5. 예비신자 및 신자 재교육 : 13(목), 후 8시.
- 6. 송천월보 편집위원 및 기자를 모집합니다.

- 관심있는 분들의 많은 참여바랍니다.
7. 교육문화관 건립기금(단위 만원) : 김일한, 한명이, 백영신, 문창대 각 10, 구정예 15, 한영숙, 정병순, 이희복, 김숙희 각 20, 김동환, 김 용, 최성관 각 30.
 8. 금주 본당청소 : 5구역, 대건성가대 25(토), 전 10시.

■ 지난주 봉헌금 : 2,751,000원 ■ 교무금 : 2,471,000원
■ 순창성당 신축을 위한 2차헌금 : 2,110,000원

송천와룡

●주임신부 : 이 성 섭 ●사목회장 : 유 장 준
●사무실 : 271-5300 ●사제관 : 271-9500 ●FAX : 271-5381 ●홈페이지 : http://www.scwrsd.or.kr

- ◎ 주일은 주님의 날입니다.
- ◎ 초, 중, 고등학생 자녀들과 함께 미사참례를 합니다.
- ◎ 7월26일은 선교사제를 위한 선교기금 2차헌금이 있습니다.

차주모임 : 사목회, 유랑검회 - 7월26일 교중미사후

1. 금주모임 : ME모임 - 7월19일 교중미사 후
전례분과 - 7월23일 (목요일) 미사후
홍보분과 - 7월 25일 (토요일) 09시 30분

2. 금주청소 : 7월 25일(토) - 9구역(자 이A)
- 차주청소 : 8월 1일(토) - 10구역(미산리)
3. 건축헌금 : 정현정 수산나 20만원

■ 지난주 봉헌금 : 2,290,000원 ■ 교무금 : 2,490,000원

팔복동

●주임신부 : 박 찬 희 ●사목회장 : 최 소 자
●사무실 : 211-8043 ●사제관 : 211-8044 ●FAX : 211-8045

† 그러므로 교회는, 그리스도의 구원의 손길에 붙들렸지만 아직은
성화의 길을 가야 하는 죄인들을 불러 모읍니다.(교회교리서 827항)

1. 선교사들이 2차 헌금이 있습니다.
2. 성당 입장 시 명단 작성, 마스크 착용, 손 소독 및 발열 체크를 생활화 합니다.
3. 전례봉사자 교육 : 오늘 교중미사 후.
4. 예비신자 받아들이는 예식 : 26일 교중미사 중.

5. 금주전례 : 해설 - 장영미, 독서 - 김준식, 조연순.
6. 차주전례 : 해설 - 이경식, 독서 - 이강영, 허수진.
7. 차량운행 : 금주 - 강운호, 차주 - 김승환.
8. 청소 : 금주 - 1구역 5반(25일 오후 2시),
차주 - 1구역 6반(8월 1일 오후 2시).

■ 지난주 봉헌금 : 559,000원 ■ 교무금 : 1,480,000원

4지구(2) 본당소식

지구장 : 박기준 신부(솔내)

지구 소속 본당 : **솔내(지구장본당)**, 고산, 덕진, 여의동, 만성동, 봉동, 삼례, 상삼례, 서곡, 서일, 송천동
송천와룡, 숲정이, 천호, 팔복동, 하가

- 지구소식

덕진

●주임신부 : 송 현 석 ●보좌신부 : 이 원 재 ●사목회장 : 김 겸 섭
●사무실 : 272-5302 ●사제관 : 272-5303 ●보좌신부 : 252-0383 ●수녀원 : 272-5304 ●FAX : 271-1937

- ◎ 19일(주일) 선교사 돕기 2차헌금이 있습니다. 환자방문만 있습니다.
- ◎ 19일(주일) 8시미사 후 ~ 교중미사 후 - 사무실에 신청 바람.
- 65세 이상 어르신 삼계탕 또는 식혜 드립니다.
- ◎ 사목회 반기총회 : 26일(주일) 교중미사 후, 성당 - 사목임원, 구역장, 제단제장은 꼭 참석해 주시기 바랍니다.
- ◎ 봉성체 : 24일(금) 오후 2시 - 병원과 요양원 방문은 아직 자유롭지 못하여 가정에 계신
- 지난주 봉헌금 : 1,617,600원 ■ 교무금 : 2,640,000원

만성동

●주임신부 : 김 익 남 ●사목회장 : 김 학 로
●사무실 : 225-4242 ●사제관 : 228-4242 ●FAX : 225-4252

- ◎ 오늘은 "농민주일"입니다!
- 1. 이번 주, "선교사 돕기"를 위한 2차헌금이 있습니다.
- 2. "예비신자 교리반"모집: 목요일반(밤8시), 주일반(오전9시). 사무실에 접수해주세요.
- 3. 주일학교 첫영성체 교리: 매주 목요일 저녁미사 후, 토요일 오후2시.
- 4. 사순절 마태오 복음 필사 시상: 사무실에서 수령해주세요.
- 5. 레지오마리아에 단원을 모집합니다.(사무실)
- 6. "전주교구 교육문화회관" 건립을 위해
- 7. '세대당 10만원' 봉헌(신입)을 바랍니다(사무실).
- 다음 주, "본당성전신축"을 위한 2차헌금이 있습니다.
- 성전신축헌금: 김철희 - 10만원, 익명 - 10만원, 김순주 - 10만원, 김희영 - 20만원, 익명 - 30만원, 구민선 - 40만원.
- 감사헌금: 홍금자 - 5만원
- 교구교육문화회관 신축헌금: 5만원(누적 2,503만원)
- 지난주 봉헌금: 2,687,100원 ■ 교무금: 2,740,000원
- 순창성당 성전건립을 위한 2차헌금: 1,210,950원

서곡

●주임신부 : 김 경 수 ●사목회장 : 김 흥 석
●사무실 : 276-2527 ●사제관 : 276-2526 ●FAX : 276-2528

- ◎ 코로나 19 감염 예방을 위하여 생활 속 거리두기를 잘 지킵시다.
- ◎ 성전신축을 위한 목주기도 100만단 봉헌 - 금주 합계 : 84,529단, 누계 : 692,868단
- ◎ 본당 성전 신축 기금 - 신림세대 : 345세대 358명, 신림금액 : 1,031,413,000원
- ◎ 성탄반 예비신자를 모집합니다. 많은 관심과 참여 바랍니다.
- 1. 오늘(주일)은 선교사 돕기 2차헌금이 있습니다.
- 2. 전례분과회의 : 오늘(주일) 09:30
- 3. 반석회, 돈보스코회, 미리암회, 마르타회 : 오늘(주일) 교중미사 후
- 4. 해설단, M. E. : 7월 29일(주일) 교중미사 후
- 5. 성모신심미사 : 8월 1일(토) 10:00
- 지난주 봉헌금 : 2,594,000원 ■ 교무금 : 2,260,000원
- 순창성당 지원 2차헌금 : 1,450,500원

서일

●주임신부 : 김 설 환 ●사목회장 : 소 순 장
●사무실 : 251-6969 ●사제관 : 251-6970 ●FAX : 251-6979 ●본당카페 : <http://cafe.daum.net/sealatholic>

- † **하느님 말씀과 함께 "교회의 가르침"을 배우고 적극 실천합시다!**
- ◎ 우리 모두 코로나 19를 잘 극복할 수 있도록 힘을 모아 기도합니다.
- ◎ 성탄세례 예비신자 주일이 지났습니다. 지속적인 인도와 기도를 바랍니다.
- ◎ 오늘은 교구 천교사(페루, 필리핀) 돕기 2차 헌금이 있습니다.
- ◎ 오늘(매일 셋째 주)는 사제양성후원회비 납부주일입니다. 성조를 위한 기도바랍니다.
- ◎ 7월 예비자 집중교리: 22일(화)~24일(금), 세례식: 26일(주일) 교중미사 중
- 1. 모임안내: 19일(주일) 애령회(09:30), ME, 사제양성후원회(교중미사후), 22일(수) 제대회(11:30), 26일(주일) 요셉회(교중미사후), 청년회(청년미사후)
- 2. 차주 미사안내: 애덕의 모후 Pr, 바다의 별 Pr
- 교구교육문화관(7.12 현재) 신림: 162명, 신림액: 95,803,000원, 신남부액: 78,113,000원(최영관 30만원, 김진환 20만원)
- 감사헌금: 양상태 70만원, 표근중 30만원, 익명 20만원, 강경희 10만원, 박서은 5만원
- 제정비(성광) 봉헌: 이병희, 김계숙, 이영자 각 200만원
- 지난주 봉헌금: 2,277,500원 ■ 교무금: 1,540,000원

숲정이

●주임신부 : 정 전 봉 ●사목회장 : 정 일 응
●사무실 : 252-7366 ●사제관 : 276-1320 ●수녀원 : 252-9567 ●FAX : 274-9692 ●본당카페 : <http://cafe.daum.net/twate>

- ◎ 코로나19 퇴치와 한반도 평화를 염원하며 하나 된 마음으로 매일 밤 9시 주모경을 바칩시다!!
- ◎ 모든 본당신자 개인명찰 수령 및 사진 촬영 - 사무실
- ◎ 예비신자를 모집합니다.
- ◎ 오늘!! 선교사돕기 2차헌금 있습니다.
- 1. 금주모임 : 아나님, 푸른숲
- 2. 구역협의회 : 23일(목) 전10시
- 3. 감사헌금 : 조순숙(50만), 익명(20만), 김영이(10만)
- 4. 차주모임 : 요한회, 사목평의회
- 5. 차주청소 : 사랑하을모후pr. (구세주의 모후Cu.)
- 지난주 봉헌금 : 2,530,000원 ■ 교무금 : 3,219,000원

하가

●주임신부 : 송 영 석 ●사목회장 : 이 정 문
●사무실 : 273-1967 ●사제관 : 272-1969 ●FAX : 273-1968

- ◎ 생활 속 거리두기를 준수합니다.
- ◎ 성당에서는 마스크를 꼭 착용합니다.
- ◎ 선교사 돕기 2차헌금 : 19일(주일)
- 1. 전례분과, 선교분과회의 : 19일(주일) 교중미사 후
- 2. 사목회의 : 22일(수) 오후7시30분
- 3. 건축헌금 : 김성봉 신부님, 김명순(10만원) ※ 감사합니다.
- 4. 본당 청소 : 25일(토) 오후2시, 4구역
- 5. 독서 안내 : 26(주일) 교중미사, 4구역
- 6. 차량봉사 : 26일(주일) 한승욱 베드로
- 지난주 봉헌금 : 726,000원 ■ 교무금 : 450,000원
- 순창성당 신축 2차헌금 : 376,000원

4지구(3) 본당소식

지구장 : 박기준 신부(솔내)

지구 소속 본당 : **솔내(지구장본당)**, 고산, 덕진, 여의동, 만성동, 봉동, 삼례, 상삼례, 서곡, 서일, 송천동, 송천와룡, 숲정이, 천호, 팔복동, 하가

- 지구소식

고 산

●주임신부 : 김 병 희 ●사목회장 : 어 흥 석
●사무실 : 261-6012 ●사제관 : 261-6013 ●수녀원 : 261-6014 ●FAX : 261-6015

- 오늘 주일 선교사 돕기 2차 헌금 있습니다
- 예비자 교리 - 매주일 오전9시30분 교리실
- 1. 미사시간 : 주일- 오전11시, 오후5시
월요일-오전6시, 화요일-후7시30분, 수요일-오전10시,
목요일-후7시30분, 금요일-전10시, 토요일-후6시.
※토요일, 일요일 성당 차량 운행 없습니다
- 2. 꾸리아 월례회 : 오늘 11시 미사 후
- 3. 감사헌금 : 안기상(20만원) *감사합니다
- 4. 금주 모임 : 주일-자모회, 교사회, 금-안나회, 선교위원회.
토-복사단 모임, 자부회.
- 5. 성당 청소 : ①금주- 소향공소 ②차주- 넓은바위공소.
■ 순창성당 돕기 2차헌금 : 685,000원
■ 지난주 봉헌금 : 1,862,000원 ■ 교무금 : 1,020,000원

봉 동

●주임신부 : 서 동 원 ●사목회장 : 김 흥 민
●사무실 : 261-1004 ●사제관 : 261-1005 ●수녀원 : 261-1055 ●FAX : 261-1006 ●본당카페 : <http://cafe.daum.net/qhdehd>

- 자세한 본당소식은 "생각골"을 참조하시기 바랍니다.
- 코로나19 감염예방을 위해 마스크를 착용하시고 개인위생에 유의하시기 바랍니다.
- 오늘은 선교사 돕기 2차헌금이 있습니다.
- 복음화위원회 모임 : 19일(주일), 교중미사 후.
- 사회복지 반찬나눔 : 21일(화).
- 성경통독 : 22일(수), 19:00, 예레미야서 37-52장. (이스라엘의 회복)
- 견진교리 & 한국 천주교 예비신자 교리서 강의 : 24일(금), 19:00.
- 다음 주 소식
- 26일(연중 제17주일) : 본당후원주일, 전례회의, 25주년 추진위 모임.
- 27(월)~31일(금) : 본당신부님 휴가, 말씀의 전례: 28일(화)~31일(금).
■ 지난 주 봉헌금 : 1,669,000원 ■ 교무금 : 2,350,000원

삼 례

●주임신부 : 김 지 광 ●사목회장 : 최 민 덕
●사무실 : 291-3874 ●사제관 : 291-3875 ●수녀원 : 291-3876 ●FAX : 291-1678

- 오늘은 선교사 돕기 2차 헌금이 있습니다.
- 예비자를 모집합니다. 많은 관심과 인도 바랍니다.
- 1. 축일 영명 민 안나 수녀님(7월 26일) 축하드립니다.
26일(일) 교중 미사 후 축하식이 있습니다.
- 2. 성당에 오시면 마스크 착용, 발열 체크, 손 소독, 거리 유지 등 개인위생을 꼭 지켜주세요.
- 3. 유아 세례식: 7월 25일(토)에 오후 4시에 있습니다.
사무실에 신청해주세요.
- 4. 차량 봉사: 26일(주일) 최만득 요셉 / 최재경 마르첼리노, 감사합니다.
- 5. 교중 미사 반주자를 모집합니다. 사무실에 신청 및 추천을 해주세요.
- 6. 감사헌금: 곽진구(도미니코), 익명 2명 각 10만원, 임경수(가브리엘) 20만원, 김정숙(아네스) 30만원, 감사합니다.
- 7. 교구 교육문화관 건립기금: 백영노(에밀리아나) 5만원, 임정숙(안나), 익명 각 20만원, 익명 50만원, 감사합니다.
- 8. 청소: 마천, 금반
- 9. 금주모임: ① 울프레아 - 19일(주일)
차주모임: ① 꾸리아 - 26일(주일)
■ 지난주 봉헌금: 1,659,000원 ■ 순창성당 돕기 2차 헌금: 2,617,000원
■ 교무금: 4,145,000원

상삼례

●주임신부 : 박 진 길 ●사목회장 : 이 수 일
●사무실 : 291-0832 ●사제관 : 291-0790 ●수녀원 : 291-0833 ●익산공소 : 291-3380 ●FAX : 291-0834

- 코로나19 방역지침을 철저히 준수합니다. ② 07월 26일(일) : 윤병훈(프란치스코)
- 발열체크, 손소독, 마스크 착용, 사회적 거리두기, 기침예절 준수, 3. 성당청소 : ① 07월 18일(토) : 신비로운 잠미 pr. 죄인의 의탁 pr.
모임시간 최소화, 신체접촉 최소화, 인명록 작성 등. ② 07월 25일(토) : 천상의 모후 pr. 자비의 모후 pr.
- 1. 오늘 선교사 돕기 2차헌금이 있습니다. ■ 지난주 봉헌금 : 1,173,000원 ■ 교무금 : 1,265,000원
- 2. 차량봉사 : ① 07월 19일(일) : 김자선(빈첸시오) ■ 감사헌금 : 소은순(릿타) 20만원, 박만례(멜라니아) 10만원

천 호

●주임신부 : 남 주 기 ●보좌신부 : 안 주 환
●사무실 : 263-1004 ●사제관 : 263-1003 ●FAX : 263-1006

- † **바르고 착한 마음으로 하느님 말씀을 간직하며**
인내로 열매를 맺는 사람들은 행복하여라.
- 한반도 평화를 위한 기도: 매일 밤 9시 주모경
- 미사 후 5분교리 있습니다.
- 1. 코로나19 예방을 위해 기본 수칙을 잘 준수합니다.
- 2. 오늘은 선교사 돕기 2차 헌금이 있습니다.
- 3. 금주 전례: 해설 여인숙, 1독서 김종덕, 2독서 이영애
- 4. 차주 전례: 해설 김정남, 1독서 박영권, 2독서 이금숙
- 5. 금주 청소 담당: 김영순, 하영순, 이금숙, 이미숙, 김인자
■ 지난주 봉헌금 : 249,000원 ■ 교무금 : 450,000원

5지구(1) 본당소식

지구장 : 이 동 신부(나운동)

지구 소속 본당 : **나운동(지구장본당)**, 고창, 대야, 둔율동, 등용, 미룡동, 부안, 소룡동, 수송동, 오룡동, 옥봉, 월명동, 조촌동, 줄포, 지곡, 축동, 팔마

◎ 자비의 모후 Co. : 26일(주일)오후2시, 나운동성당

나운동

●주임신부 : 이 동 ●보좌신부 : 서 철 원 ●사목회장 : 양 기 숙
●사무실 : 463-8788 ●사제관 : 463-8787 ●보좌신부 : 467-8788 수녀원 : 461-2442 ●FAX : 467-7700 ●http://cafe.daum.net/nawmnr2010

◎ 교무금 온라인 계좌 : 신한 131-004-009583

초등부자모/중고등부자모/요셉회

* 입금시 이름을 꼭 기입하세요.

3. 감사헌금 : 양기숙100만원, 홍창기50만원, 조영미30만원.

◎ 오늘은 선교사 돕기 2차 헌금이 있습니다.

익명30만원, 중고등부자모회20만원, 강은경20만원

1. 금주모임 : 전례/M,E/시설/청소년

익명30만원, 중고등부자모회20만원, 강은경20만원

2. 차주모임 : 미사해설자/반석/성소/성가대/차량봉사/복사단자모/

■ 지난주 봉헌금 : 2,632,500원

■ 교무금 : 3,380,000원

미룡동

●주임신부 : 이 정 현 ●사목회장 : 김 경 현
●사무실 : 464-5171 ●사제관 : 464-5170 ●FAX : 464-5172

◎ 미사 전 말씀봉독 및 묵상에 적극 참여하시기 바랍니다.

2. 예비신자 교리 : 매주(화)저녁미사후, 예비자 인도에 많은 활동 바랍니다.

◎ 매일저녁 9시 주모경 바치기에 함께 해주시기 바랍니다.

3. 금주청소 : 사목회 1조 차주청소 : 사목회 2조

① 한반도 평화를 위하여

4. 신축헌금 : 한현섭(요한)50만원, 익명30만원

② 코로나19 종식을 위하여

5. 차주는 교무금 봉헌 주간입니다.

◎ 코로나19 감염예방 지침을 잘 준수해 주시기 바랍니다.

6. 차주는 성전신축 2차 헌금이 있습니다.

1. 오늘은 선교사 돕기 2차 헌금이 있습니다.

■ 지난주 봉헌금 : 1,478,000원

■ 교무금 : 2,050,000원

소룡동

●주임신부 : 정 동 수 ●사목회장 : 박 동 배
●사무실 : 466-3433 ●사제관 : 467-9540 ●수녀원 : 466-3432 ●FAX : 466-3431

◎ 밤9시 주모경 바치기

◎ 부활 판공성사 : 모든 미사 30분 전

* 한반도 평화와 코로나19 종식을 위하여

* 8/15(토) '성모 승천 대축일'까지

◎ 코로나19 감염 방지를 위한「본당 수칙」을 잘 지켜주시기 바랍니다.

◎ 선교사 돕기 2차 헌금이 있습니다.

* 본당 방역에 수고해주시는 모든 분께 감사드립니다.

■ 각종 후원 명단은 본당 주보 참고 바랍니다.

* 자세한 내용은 본당 주보 및 게시판을 참고 바랍니다.

■ 지난주 봉헌금 : 1,154,000원

■ 교무금 : 1,358,000원

수송동

●주임신부 : 오 성 기 ●사목회장 : 고 재 곤
●사무실 : 461-0091 ●사제관 : 466-2190 ●FAX : 465-2190 ●본당카페 : http://cafe.daum.net/수송동성당

† “의인들은 아버지의 나라에서 해처럼 빛날 것이다.”(마태13,43)

7. 청소년분과 가정미사 : 25일(토) 초중고등부 가족미사임

1. 선교사돕기 헌금 : 오늘 2차헌금 있음

8. 사제양성 후원회 : 26일(주일) 후원회비 납부주일임

2. 요셉회 월례회의 : 19일(주일) 교중미사 후

9. 성모회 월례회의 : 26일(주일) 교중미사 후

3. 애령회 월례회의 : 19일(주일) 교중미사 후

10. 안나회 월례회의 : 26일(주일) 교중미사 후

4. 첫영성체 부모교리 : 21일(화) 후8시10분

11. 기타 공지사항은 본당 주보를 참조하세요.

5. 예비신자교리 : 22일(수) 후7시30분

■ 지난주 봉헌금 : 1,017,000원

■ 교무금 : 1,260,000원

6. 첫영성체 어린이교리 : 25일(토) 후4시30분

지 곡

●주임신부 : 염 태 성 ●사목회장 : 구 용 현
●사무실 : 467-7500 ●사제관 : 467-6004 ●수녀원 : 465-6644 ●FAX : 466-4500 ●본당카페 : 지곡성당뉴스

◎ 오늘은 선교사돕기 2차헌금이 있습니다.

1. 감사헌금: 형수연, 허선진, 익명

■ 지난주 봉헌금: 1,794,000원

■ 교무금: 2,950,000원

축 동

●주임신부 : 박 성 문 ●사목회장 : 이 영 수
●사무실 : 467-5630 ●사제관 : 467-2344 ●수녀원 : 467-9200 ●FAX : 467-7749

◎ 다음 주는 선교사 돕기 2차 헌금이 있습니다.

1. 전주 ME 제181차 주말 신청

◎ 본당 자세한 소식은 본당 주보를 참조해 주시기 바랍니다.

- 일시 및 장소 : 8월21일(금) ~ 23일(주일)/ 천호성지

◎ 밤 9시 주모경 바치기 : 한반도 평화와 코로나19 종식을 위하여

- 신청마감 : 8월7일(금)까지

◎ 본당 주일미사에 빠지지 않도록 합시다!!

■ 지난주 봉헌금 : 3,378,000원

■ 교무금 : 4,720,000원

◎ 쉬는 교우와 예비자 인도에(7월중 교리시작) 최선을 다합시다!!

■ 감사헌금 : 고보연 20만원

◎ 성당에 오실 때에는 마스크를 꼭 착용하고 오시기 바랍니다.

■ 교육문화관 : 이환성 50만원, 강희웅, 김정숙 각20만원

5지구(2) 본당소식

지구장 : 이 동 신부(나운동)

지구 소속 본당 : **나운동(지구장본당)**, 고창, 대야, 둔율동, 등용, 미룡동, 부안, 소룡동, 수송동, 오룡동, 옥봉, 월명동, 조촌동, 줄포, 지곡, 축동, 팔마

◎ 자비의 모후 Co. : 26일(주일)오후2시, 나운동성당

대 야

●사무실 : 451-9451 ●사제관 : 451-9452 ●수녀원 : 451-9453 ●FAX : 451-9454 ●본당카페 : <http://cafe.daum.net/daeyasangdang> ●주임신부 : 고 장 원 ●사목희장 : 고 영 길

† 생활말씀 : “**세상 끝날에 의인들은 아버지의 나라에서 해처럼 빛날 것이다.**”

- ◎ 오늘은 선교사 돕기 2차헌금 있습니다.
- ◎ 밤 9시 주모경 바치기
 - 한반도 평화와 코로나 19종식을 위하여
 - 코로나 19로 병고와 두려움에 시달리는 이들을 위하여, 치료와 방역에 종사하는 의료진과 관계자들을 위하여 기도합니다.

- ◎ 다음주 26일(주일) 교중미사 중 세례식 있습니다.
 - 8명의 새 영세자들을 위해서 많은 관심과 기도 바랍니다.
- 본당청소 : 이번주 (산월4, 발산), 다음주 (임피, 능동)
- 감사헌금 문봉식 빈첸시오 5만원 김채봉 마리아 5만원 김정희 요한 10만원 오홍비 마태오 5만원
- 지난주 봉헌금 : 1,301,000원 ■ 교무금 : 360,000원

둔 율 동

●사무실 : 443-2461 ●사제관 : 443-2462 ●수녀원 : 443-2464 ●유지원 : 443-2465 ●FAX : 443-2463 ●홈페이지 : <http://kscatholic.or.kr/> ●주임신부 : 정 장 철 ●사목희장 : 임 기 용

- ◎ 본당설립 100주년을 향한 복음화에 적극적으로 참여 바랍니다. 성경 읽기 : 이사야 2장. 쓰기 : 1열왕기 : 8장.
- 1. 금년도 교무금 신립해주세요.
- 2. 오늘은 교무금 봉헌주일, 선교사 돕기 2차헌금 있습니다.
- 3. 화단 제조작업 및 전지작업 : 오늘 교중미사 후 - 많은 협조 바랍니다.
- 4. 감사헌금 : 남궁경(마르치아노) - 30만원. ※ 감사합니다.

- 5. 금주모임 : ① 울프레야, ME : 오늘 교중미사 후. ② 자모회 : 25일(토)4시.
- 6. 차주모임 : ① 장우회, 대건회, 성우회, 성모회, 제대회 : 26일(주일)교중미사 후.
- 지난주 봉헌금 : 1,652,000원 ■ 교무금 : 2,087,000원

오 룡 동

●사무실 : 463-7212 ●사제관 : 463-7211 ●FAX : 463-7213 ●주임신부 : 서 석 역 ●사목희장 : 나 장 용

- ◎ <코로나19> 감염확산에 따른 교구 및 본당 의료분과 지시사항을 잘 준수합니다.
- 1. 오늘은 선교사 돕기 2차 헌금이 있습니다.
- 2. 고해성사는 미사 30분 전에 사랑실에서 합니다.
- 3. 방역 봉사자 모집

- 코로나19의 장기간 확산에 따라 본당 공동체가 안심하고 미사를 봉헌할 수 있도록 봉사에 함께하실 분을 찾습니다.
- (1) 발열 체크 봉사만, (2) 미사후 방역 및 소독 봉사만, (1)(2) 봉사를 다 하실분은 의료분과장이나 사무실에 접수바랍니다.
- 지난주 봉헌금 : 1,499,000원 ■ 교무금 : 1,337,000원

월 명 동

●사무실 : 443-2581 ●사제관 : 443-2583 ●FAX : 443-2584 ●주임신부 : 전 중 복 ●사목희장 : 전 영 수

- † “**너희는 가라지들을 거두어 내다가 밀까지 함께 뽑을지도 모른다.**”
- ◎ 선교사 돕기 2차헌금 : 오늘 모든미사 중
- 1. 모임 : ① 베드로회, 참사랑회 - 교중미사 후 ② 성모회 - 23일(목요일) 오전 10시
- 2. 오늘은 빈첸시오 후원회비 납부 주일입니다.(교중미사 전.후)

- 3. 본당 청소 : ① 꾸리아 2조 주관(25일, 토요일) ② 사목회 주관(8월 2일, 주일)
- 4. 코로나19 확산 방지와 감염 예방을 위한 수칙 : 잘 지켜주세요. ※마스크 착용과 거리 두기, 손 씻기, 기침 예절 준수등~
- 지난주 봉헌금 : 1,393,000원 ■ 교무금 : 2,970,000원

조 촌 동

●사무실 : 451-1401 ●사제관 : 451-1402 ●FAX : 453-4520 ●주임신부 : 최 중 수 ●사목희장 : 이 윤 우

- ◎ 코로나19 바이러스 확산 방지 및 감염병 예방을 위한 본당 준수사항에 적극 협조하여 주시기 바라며 스티카 부착된 곳에 앉아주시기 바랍니다. (마스크 착용, 명찰 지참, 손소독 필수)
- 1. 신부님 휴가 : 20일(월) ~ 27일(월) ※ 휴가 기간 동안 평일 미사 없음.

- 2. 오늘은 선교사 돕기 2차 봉헌 있음.
- 3. 차주는 발전기금 2차 봉헌 있음.
- 4. 감사헌금 : 익명 100만, 익명 6만, 교회중 30만, 박상규 5만, 김옥자(세실리아)5만
- 지난주 봉헌금 : 2,139,000원 ■ 교무금 : 2,390,000원

팔 마

●사무실 : 442-4044 ●사제관 : 442-4055 ●수녀원 : 442-4066 ●FAX : 442-8822 ●주임신부 : 조 정 오 ●사목희장 : 두 병 옥

- ◎ 오늘은 선교사 돕기 2차 헌금 있습니다.
- ◎ 코로나19감염 확산 방지를 위한 즐거운 본당 생활: -성당 입장 시 마스크를 착용하시고 봉사자의 안내에 따라 반드시 발열 체크 및 손 소독을 실시하고, 인명록(마코드 이름표) 작성과 재화 속 거리두기를 유지하는 등 감염 예방 지침을 철저히 준수해 주시기 바랍니다. -미사 참여하는 동안에 마스크를 벗거나 내리지 않습니다. -성당 오실 때, 개인마스크, 이름표는 필수입니다. 꼭 챙겨서 오십시오.
- ◎ 2020년 교무금 신립하지 않으신 분들은 신립해 주시기 바랍니다.

- 본당 총 세대수-636대, 교무금 신립 세대수-291세대
- ◎ 교구 교육 문화회관 신축헌금 신립하신 분들은 완납해 주시기 바랍니다.
- ◎ 교구 교육 문화회관 신축헌금 현황
 - 신립세대수:253세대, 신립총액:94,230,000원(77.3%)
- ◎ 전례안내(자주)
 - 해설: 송명란, ①독서: 김응득, ②독서: 김경화, 봉헌: 채근석부부
- 감사헌금-정영미20만, 한은익10만
- 지난주 봉헌금: 1,648,000원 ■ 교무금: 2,345,000원

5지구(3) 본당소식

지구장 : 이 동 신부(나운동)

지구 소속 본당 : **나운동(지구장본당)**, 고창, 대야, 둔율동, 등용, 미룡동, 부안, 소룡동, 수송동, 오룡동
옥봉, 월명동, 조촌동, 줄포, 지곡, 축동, 팔마

◎ 자비의 모후 Co. : 26일(주일)오후2시, 나운동성당

고 창

●주임신부 : 김 대 영 ●사목외장 : 정 기 백
●사무실 : 564-2044 ●사제관 : 563-2552 ●수녀원 : 564-6585 ●유지원 : 564-3529 ●FAX : 563-1782

† 2020년도 교구장 사목교서

“내가 너희에게 명령한 모든 것을 가르쳐 지키게 하여라.”(마태 28,20)

- ◎ 오늘은 선교사들이 2차헌금이 있습니다.
(마련된기금은 교구내 교포본당 페루 리마, 필리핀퀘존, 필리핀세부 선교사제를 위하여 쓰여집니다.)
- ◎ 부제님 송별식: 26일(주일)교중미사중에 있겠습니다.
(가시는곳에서도 영,육간에 건강하시길 기도부탁드립니다.)

- ◎ 19코로나 확산방지로 소모임, 단체모임 및 회의, 레지오는 당분간 없었습니다.
- ◎ 첫영성체와 예비신자 신청받습니다. - 본당 사무실
- ◎ 이번주 차량봉사자- 최방원, 배정석, 엄수용
차 주 차량봉사자 - 박영식, 임정섭, 이태희
- ◎ 이번주청소 - 월곡구역 차주청소 - 석교구역
■ 지난주 봉헌금: 1,887,000원 ■ 교무금: 2,620,000원

등 용

●주임신부 : 이 국 환 ●사목외장 : 김 동 섭
●사무실 : 582-4547 ●사제관 : 582-4546 ●FAX : 582-4542

- ◎ 모든 미사와 회합 모임시 생활방역을 준수합니다.
- ◎ 7월19일(주일)은 선교사 돕기 2차헌금이 있습니다.
- 1. 오늘 : ① 7/19(주일) 전례부 모임(11:00, 회합실)
- 2. 이번 주 : ① 7/24(금) 지구회합(12:30, 등용)
- 3. 다음 주 : ① 7/26(주일) 꾸리아 모임(11:00, 회합실)
- 4. 이번 주 전례 : ① 7/19(주일) 해설-김선혜, 독서-이정오 · 서정덕
② 7/25(토) 해설-박은정, 독서-김동섭 · 이순희

- 다음 주 전례 : ① 7/26(주일) 해설-박은정, 독서-김상곤 · 국성희
② 8/1(토) 해설-김근희, 독서-김병인 · 박은정
- 5. 이번 주 차량봉사 : 7/19(주일) 한기복
다음 주 차량봉사 : 7/26(주일) 한기복
- 6. 감사헌금 : 이순애(요안나) 10만원
■ 지난주 봉헌금 : 504,000원 ■ 교무금 : 450,000원

부 안

●주임신부 : 박 대 덕 ●사목외장 : 정 예 주
●사무실 : 584-1333 사제관 : 584-1331 ●수녀원 : 584-1332 ●유지원 : 584-1004 ●FAX : 581-1334

- ◎ 한반도 평화 정착을 위해 9시 주모경을 꼭 바칩시다.
- 1. 오늘은 선교사 돕기 2차헌금 있습니다.
- 2. 차주 차량 봉사자 : 이종일(토마스) 김종선(세레자요한)
김장길(베드로)

- 3. 차주 미사 안내 : 홍숙자(세레나) 이계숙(도미니카)
- 4. 금주 청소 구역 : 하이안, 오투그란데, 라온반
- 5. 차주 청소 구역 : 7구역1, 2, 3, 4반
■ 지난주 봉헌금 : 1,923,000원 ■ 교무금 : 2,120,000원

옥 봉

●주임신부 : 유 경 연 ●사목외장 : 최 경 순
●사무실 : 471-2004 ●사제관 : 471-4312 ●수녀원 : 471-3003 ●FAX : 471-2074

- ◎ 7월은 농사에 수고가 많으신 이들을 위해 미사 전에
“농민을 위한 기도”바치겠습니다. (매일미사책 161쪽 참조)
- ◎ 오늘은 선교사 돕기 2차헌금 있습니다.
- 1. 감 사 헌 금 : 이주연(프란치스코)10만, 박순자(실비아)20만,
익명20만, 이종수(그레고리오)10만, 문동에(막달레나)10만,

- 김효녀(아가다)10만, 강봉순(아가다)10만, 문안성(베드로)10만,
- 2. 제대 꽃 봉헌 : 이종수(그레고리오)10만,
- 3. 차 량 봉 사 : 금주(김동현, 박한석), 차주(박한석, 서 석)
■ 지난주 봉헌금 : 697,000원 ■ 교무금 : 1,645,000원

줄 포

●주임신부 : 송 오 석 ●사목외장 : 고 광 석
●사무실 : 581-O241 ●사제관 : 581-O242 ●FAX : 581-O241

† 금주성경읽기 : 느헤미야 12장 ~ 토빗 12장

독서(정감동 안셀모, 유난순 마리아 막달레나)

- ◎ 오늘은 선교사들이 2차헌금 있습니다.
- ◎ 순교자의 모후Cu.에서 봉사 해 주신 조경자 효주아녜스 자매님께 감사드리며, 앞으로 회계간부를 맡으실 임연옥 로사 자매님께도 감사 드립니다.
- 1. 차주(7월26일)전례: 해설(조민채 유스티나)

- 2. 금주청소 : 슬기로운 어머니Pr.
차주청소 : 천상의 모후Pr.(안내)
■ 지난주 봉헌금 : 681,100원 ■ 교무금 : 940,000원
■ 본당발전기금 : 박종남 야교보(10만원)

6지구(1) 본당소식

지구장 : 이수현 신부(부송동)

지구 소속 본당 : **부송동(지구장본당)**, 금마, 나바위, 마동, 모현동, 송학동, 신동, 어양동, 여산, 영등동
영등소라, 용안, 주현동, 창인동, 팔봉, 함열, 황등

- 지구소식

부송동

●주임신부 : 이 수 현 ●보좌신부 : 이 지 선 ●사목회장 : 이 재 성
●사무실 : 835-5782 ●사제관 : 835-5781 ●보좌신부 : 832-5780 ●FAX : 835-5783 ●홈페이지 : <http://cafe.daum.net/busongdong>

- ◎ 신약성경 필사하기(마태오 복음에서 ~ 요한 묵시록까지)
- ◎ 밤 9시는 한반도 평화와 코로나19의 빠른 종식을 위해 주모정을 바치는 시간입니다.
- 1. 예비신자 교리
 - 매 주일 후 6시(수녀님 교리 지도)
 - 해당 구역,반 공동체의 많은 관심을 부탁드립니다.
- 2. 25일(토) 전10시: 주간 상임위원회
- 3. 26일(주일) 구역별 미사
 - 토요일 18:00(1구역)
 - 주일 08시(2구역), 주일 10시(3구역), 주일 19:30(4구역)
- 4. 성당에 오실 때 마스크 꼭 착용하시고 생활 속 거리두리와 감염 예방 지침을 철저히 지켜주시기 바랍니다.
- 지난주 봉헌금: 1,684,000원 ■ 교무금: 3,500,000원

마 동

●주임신부 : 이 원 철 ●사목회장 : 문 병 인
●사무실 : 842-6828 ●사제관 : 842-6829 ●FAX : 842-6820

- ◎ 금주는 선교사 돕기 2차 헌금이 있습니다.
- ◎ 금주는 사회복지 나눔회비 봉헌주일입니다.
- ◎ 입당 전 마스크착용, 손소독제 사용, 체온측정, 출입자 명단 작성에 협조해 주십시오.
- 1. 금주모임 : ①하상바오로회, ②성심회, ③요셉회, ④성모회-교중미사 후
- 2. 차주모임 : 올트레아-교중미사 후
- 성전건립 2차헌금 : 300,000원 ■ 신축헌금 : 유정자 10만
- 지난주 봉헌금 : 1,120,000원 ■ 교무금 : 1,130,000원

어양동

●사무실 : 831-4050 ●사제관 : 833-4052 ●수녀원 : 831-4060 ●FAX : 831-4051 ●홈페이지 : <http://jccatholic.or.kr/eyang>

- 1. 오늘은 선교사 돕기 2차 헌금이 있겠습니다.
- 2. 오늘은 농민들의 노력과 수고를 기억하고 기도하는 농민 주일입니다.
- 3. 코로나19 확산 방지와 감염 예방을 위해 손 씻기, 마스크 착용하기, 기침 예절, 생활 속 거리 두기를 잘 실천합니다.
- 4. 교구장 사목방문 및 견진 성사 : 9월 13일(주일) 교중미사 중 견진 성사 신청 : 오늘까지
- 견진 교리 : 8월 1일부터 매주 토요일 오후 8시.
- 5. 예비신자 교리 재개 : 오늘 오전 9시.
- 6. 상반기(1-6월) 중에 성사 보신 분들은 사무실에 알려 주시기 바랍니다.
- 7. 감사헌금 : 김해중 5만, 최미순 2만.
- 8. 교구 교육문화관 건립기금 : 양희완
- 9. 차주모임 : 사목회- 다음주일 교중미사 후
- 지난주 봉헌금 : 1,575,000원 ■ 교무금 : 3,260,000원

영등동

●주임신부 : 한 태 현 ●사목회장 : 이 원 일
●사무실 : 842-6781 ●사제관 : 842-6782 ●수녀원 : 842-6784 ●FAX : 842-6799

- † 금주의 성구 - **할렐루야! 주님을 찬양하여라, 하늘로부터.**
- 1. 차량봉사 : 금주:소병훈(베드로) / 차주:최전웅(요셉)
- 2. 주님을 찬양하여라, 높은 데에서. (시편148장1절)
- 지난주 봉헌금:1,952,000원
- ◎ 오늘은 선교사 돕기 2차 헌금 있습니다.
- 교무금:1,040,000원

영등소라

●주임신부 : 김 순 태 ●사목회장 : 소 병 수
●사무실 : 837-3113 ●사제관 : 837-3114 ●수녀원 : 837-3115 ●FAX : 837-3116 ●홈페이지 : <http://www.ysparish.com>

- ◎ 오늘은 선교사 돕기 2차헌금이 있습니다.
- ◎ 금주 성경통독 : 집회 29장 ~ 51장
- 1. 금주모임 : ME - 교중미사 후
- 2. 차주모임 : ① 전례위원회 - 26일(주일) 교중미사 후
- ② 구세주의 어머니Co - 26일(주일) 오후 2시
- 3. 감사헌금 : 백남전10만
- 지난주 봉헌금: 1,582,000원 ■ 교무금: 1,050,000원
- 교육문화관 2차헌금: 452,000원(누계:2,848,390원)

팔 봉

●주임신부 : 윤 태 중 ●사목회장 : 김 원 술
●사무실 : 835-2976 ●사제관 : 835-2977 ●FAX : 835-2972

- ◎ 축! 세례 - 오늘 교중미사 후
- 홍성민(루치오), 황건규(레오), 조현복(올리야노), 박옥희(비아)
- ◎ 코로나19로부터 개인 및 공동체를 보호하기 위하여 방역수칙을 잘 지켜주시기 바랍니다.(특히 밀집 장소 출입 않기)
- 1. 오늘은 선교사 돕기 2차 헌금이 있습니다.
- 2. 금주모임 : 양업회, 성모회, 데레사회, 대견회
- 3. 차주모임 : 요셉회, 안나회 - 7. 26.(일) 교중미사 후
- 4. 차량은행: 김진안(마티아), 차주: 조진철(루카)
- 5. 분당청소: 금요일 오전 미사 후
- 6. 감사헌금: 익명 10만
- 지난주 봉헌금 : 836,000원 ■ 교무금 : 1,047,000원

6지구(2) 본당소식

지구장 : 이수현 신부(부송동)

지구 소속 본당 : **부송동(지구장본당)**, 금마, 나바위, 마동, 모현동, 송학동, 신동, 어양동, 여산, 영등동
영등소라, 용안, 주현동, 창인동, 팔봉, 함열, 황등

- 지구소식

금 마

●주임신부 : 책 요 왕 ●사목회장 : 강 중 근
●사무실 : 836-6244 ●사제관 : 836-7187 ●수녀원 : 836-7157 ●어린이집: 836-7931 ●FAX : 836-6245

- ① “수확 때까지 둘 다 함께 자라도록 내버려 두어라.”(마태 13,30)
 - ② 한반도 평화와 코로나19의 종식을 위한 밤 9시 주모경 바치기 운동에 함께하시기 바랍니다.
 - ③ 제단체 모임 전에 발열체크, 손 소독을 실시하며, 마스크를 반드시 착용하시고 인명록 작성과 생활 속 거리두기를 지켜주시기 바랍니다.
1. 금주: 선교사 돕기 2차현금, 꾸리아
 2. 상반기 사무, 재정감사 보고서 게시판 확인 바랍니다.
 3. 감사현금: 은옥기, 정경애, 최규식, 박복희, 구창석
※감사합니다.
- 지난주 봉헌금 : 890,000원 ■ 교무금 : 1,410,000원

나바위

●주임신부 : 양 승 옥 ●사목회장 : 김택영
●사무실 : 861-8182 ●사제관 : 861-8183 ●수녀원 : 861-8759 ●FAX : 861-8181 ●떡정의집 : 861-9210 Fax.861-9211 http://nabawi.kr

- † 말씀외우기: “하늘 나라는 겨자씨와 같다. 어떤 사람이 그것을 가져다가 자기 밭에 뿌렸다. 겨자씨는 어떤 씨앗보다도 작지만 자라면 어떤 풀보다도 커져 나무가 되고 하늘의 새들이 와서 그 가지에 깃들인다.” (마태오 13, 31~32)
- ① 금주(19일) 선교사 돕기 2차 현금이 있습니다.
 - ② 코로나19의 빠른 종식과 한반도 평화를 위한 밤 9시 주모경 바치기.
1. 금주전례: 독서-강영구 홍순임 해설-김택영 봉헌-김기홍부부
 2. 차주전례: 독서-최수범 안길순 해설-김서운 봉헌-최수범부부
- 지난주 봉헌금: 1,459,000원 ■ 교무금: 800,000원
- 감사현금:
- ① 1,000,000원(김재복 마태오)
 - ② 100,000원(최지현 베로니카)
 - ③ 400,000원(김광희 현석문가톨릭)

여 산

●주임신부 : 박 현 용 ●사목회장 : 김흥문
●사무실 : 838-8761 ●사제관 : 838-8762 ●수녀원 : 838-8763 ●FAX : 838-8764 ●본당카페 : http://cafe.daum.net/yeosan-holyland

- ① 오늘은 여산성지 조성을 위한 2차현금을 실시합니다.
 - ② 마스크 착용, 손소독제 사용, 거리두기를 실천합니다.
 - ③ 공동기도 - 한주간 묵주기도 3,965 단 (누계 : 37,884 단)
수호천사기도 : 쉬는교우- 정용순 가타리나, 김순례 루치아
 - ④ 예비자교리 : 매 주일 09:30 순교자의 모후관
 - ⑤ 교무금 납부 계좌 : 신협 063-838-8761 천주교유지재단
 - ⑥ 26일(주일) 교중미사 중 - 차량봉사자회(크리스토폴회) 축복식
1. 모임- 금주: 구역장회, 애령회 / 차주: 올트레야
 2. 차주전례: 해설-황덕순, 독서-이종범/김정아.
 3. 차주봉사: 차량-김흥문/임길수(26일).
청소-서촌(25일), 금곡/황화정(8/1일)
- 지난주 봉헌금 : 1,003,000원 ■ 교무금 : 100,000원
- 감사현금 : 송순임/최옥준 각 5만

용 안

●주임신부 : 이 상 옥 ●사목회장 : 문 형 석
●사무실 : 861-3276 ●사제관 : 861-3275 ●수녀원 : 861-7258 ●FAX : 861-4651

- ① 코로나19 집단 감염 예방을 위한 본당 수칙을 지켜주시기 바랍니다.
- 발열체크, 인명록 작성, 손소독, 기침예절, 거리두기
1. 모임안내 : 모니카회 - 오늘 전 10시 30분 미사 후
 2. 오늘은 선교사 돕기 2차현금이 있습니다.
 3. 감사현금 : 중신1 임경옥 50만, 구산 김록은 10만 ※감사합니다.
 4. 본당청소 : 7월 24일(금) 성치구역
 5. 차량봉사 : 차주-이명고, 이용배
 6. 방역봉사 : 차주-송형식, 오정권, 이정자, 유용환, 강석모, 임병구
- 지난주 봉헌금 : 1,074,000원

함 열

●주임신부 : 이 봉 석 ●사목회장 : 김주 일
●사무실 : 861-7181 ●사제관 : 861-7182 ●수녀원 : 861-7183 ●어린이집 : 861-7184 ●FAX : 861-0065

- ① 코로나19 감염 예방을 위한 방역수칙을 철저히 지킵시다.
 - 1. 예비교우 교리 : 매 주일 오전8시30분 - 많은 권면 바랍니다.
 - 2. 오늘은 선교사 돕기 2차 현금이 있습니다.
 - 3. 감사현금 및 본당발전기금 : 강신복 20만. ※감사합니다.
 - 4. 금주모임 : 밀알회, 하상바로교회, 성모회, 성심회,
프란치스카회 - 교중미사 후
 - 5. 차량봉사 : 금주 - 이원봉(토마스), 김정호(요 셉)
차주 - 윤준석(마르코), 송화규(베드로)
 - 6. 성당청소 : 상시상2
- 지난주 봉헌금: 1,211,000원 ■ 교무금: 2,410,000원

황 등

●주임신부 : 김 광 석 ●사목회장 : 한 국 수
●사무실 : 856-2301 ●사제관 : 856-2302 ●FAX : 856-2303

- ① 성경말씀에 역점을 두고 신앙생활을 합시다!
 - ② 생활 속 거리두기를 실천하고 마스크착용과 개인위생을 철저히 지킵시다.
 - ③ 본당 설립 60주년과 코로나19퇴치를 위하여 많은 기도 바랍니다.
*본당설립 60주년 묵주기도 봉헌 누계: 183,757단
 - ④ 차주는 본당 김광석(요아킴)주임신부님 영영축일입니다.
 - 1. 발열체크 및 인명록작성 봉사: 금주-박희수, 이기섭,
차주-박도석, 김인영
 - 2. 차주 모임: ① 성모회 - 교중미사 후(본당)
 - ② 올트레야 - 교중미사 후(교육관)
 - 3. 차량봉사: 금주-김기수, 김승현, 박도영, 차주-조희성, 연규식, 박희수
 - 4. 금주전례: 해설 - 연규식, 독서 - 최재백, 박명자
차주전례: 해설 - 이오순, 독서 - 조희성, 이기섭
 - 5. 감사현금: 익명자매10만 ※감사합니다.
- 지난주 봉헌금: 1,221,000원 ■ 교무금: 850,000원
- 사제양성 후원금: 132,000원

6지구(3) 본당소식

지구장 : 이수현 신부(부송동)

지구 소속 본당 : **부송동(지구장본당)**, 금마, 나바위, 마동, 모현동, 송학동, 신동, 어양동, 여산, 영등동
영등소라, 용안, 주현동, 창인동, 팔봉, 함열, 황등

- 지구소식

모현동

●주임신부 : 소재나 ●사목회장 : 진장현

●사무실 : 837-1003 ●FAX : 837-1042 ●본당카페 : <http://cafe.daum.net/mohyunchun>

- 7월 기도지향: 세례를 준비하는 예비신자들을 위해
 - 매일 미사 전 묵주기도를 바칩니다.
 - 코로나19 감염 예방을 위한 수칙을 지켜주시기 바랍니다.
 - 봉성체 신청 바랍니다.
 - 대상자 : 환자 및 코로나19로 주일미사 참석이 어려운 노약자
 - 금주는 선교사 돕기 2차 헌금이 있습니다.
1. 성서 40주간 : 매주(목) 저녁 미사 후
 - 2. 세례식: 26일(일) 전 10시
 - 3. 차주청소: 동신반, 중앙1반, 모현4반
*차량운행: 조태열(제노), 김승영(바오로)
 - 4. 전례봉사: 황숙희, 박채만, 김수연
 - 5. 모임안내 -금주: 마리아회, 성모회, 성심회, 요셉회, 스테파노회
-차주: 마르타회, 제대회, 아브라함회, 여성분과, 전례분과
 - 지난주 봉헌금: 1,479,000원 ■ 교무금: 1,010,000원

송학동

●주임신부 : 성연상 ●사목회장 : 이정아

●사무실 : 858-8912 ●사제관 : 858-8913 ●수녀원 : 858-8914 ●FAX : 858-8915 ●본당카페 : <http://cafe.daum.net/shsdcs>

- 신자 바코드 확인 후 성당 입장해 주세요. 없는 경우 인명록 작성해야 합니다.
 - 교구 교육문화관 건립 기금 인입 및 납부 바랍니다.
 - 가톨릭 교리강좌 안내(예비자 교리교육) 매주 수요일 오후 7:30 성당 대상: 전신자(예비자 포함)
 - 이번 주는 선교사 돕기 2차 헌금이 있습니다.
 - 차주 26일(일) 교종미사 중 구역 사목회장 임명장 수여식
 - 제대 꽃꽂이 및 제의방 봉사해 주실 제대회원을 모집합니다.(수녀님께 연락)
1. 7월 19일(일) : M.E 모임 - 교종미사 후
 2. 7월 26일(일) : 올트레이, 착한목자회, 미리암회 - 교종 미사후
 3. 감사헌금 : 김소의(10만), 임정자(10만), 이용숙(10만) 감사합니다.
 4. 금주청소 : 성당-만기반, 더샵반, 1층- 천지의 모후
 5. 차주청소 : 성당-송학3구역(송학현대 1, 2반), 1층- 파티마의 모후
- 지난주 봉헌금 : 2,255,000원 ■ 교무금 : 4,070,000원

신동

●주임신부 : 이택근 ●사목회장 : 전순자

●사무실 : 854-1827 ●사제관 : 854-6313 ●수녀원 : 854-2636 ●FAX : 857-1827

- † 한반도 평화를 위한 밤 9시 주모경 바치기 운동에 함께하시기 바랍니다. (2019. 12. 1 ~ 2020. 11. 28까지.)
- 코로나19 확진자가 증가하고 있습니다. 미사 참례하실 때는 반드시 마스크를 착용합니다.
 - 미사에 오신 분들은 뒤에 오시는 분들을 위해서 앞자리부터 앉으시기 바랍니다.
 - 어린이가 있는 가정에서는 토요일 오후5시 까지 성당으로 보내주시기 바랍니다.
 - 주 바라기 성경 대학 : 7월22일(수) 오전 9시30분. 미사-오전10시30분.
- 학생들은 마스크를 꼭 착용하시고, 개인 물컵을 가지고 오시기 바랍니다.
- 모든 회합과 모임에는 생활방역을 꼭 준수해 주시기 바랍니다. ※단장님들께서는 레지오 회합 시 30분을 넘지 않도록 하시고 참석자 명단을 사무실에 제출해주시기 바랍니다.
 - 코로나19 사태 후 미사에 나오지 못하는 형제, 자매님들께 많은 관심을 가져주시기 바랍니다.
 - 모임안내 : 요셉회, 반석회, 성모회-19일(일)
- 지난주 봉헌금 : 1,891,000원 ■ 교무금 : 880,000원

주현동

●주임신부 : 강호 ●사목회장 : 정영자

●사무실 : 855-3993 ●사제관 : 854-9030 ●수녀원 : 857-5522 ●FAX : 841-8084

- “말씀과 전례를 중심으로 살아갑시다!”
- † 한반도 평화를 위한 밤9시 주모경 바치기 운동에 함께 하시기 바랍니다. (~2020. 11. 28 까지), 또한 코로나-19 종식을 위한 기도도 함께 해주시기 바랍니다.
1. 오늘은 선교사 돕기 2차 헌금이 있겠습니다.
 2. 코로나-19 방역 지침 준수 사항을 꼭 지켜주세요.
 - 모든 신자는 성당 출·입시 마스크를 꼭 착용합니다.
 - 모든 신자는 성당 출·입시 손소독, 발열체크, 명단작성 합니다.
 - 봉헌과 영성체 때 일정한 간격을 유지합니다.
 3. 오늘은 '사회복지 후원의 날'입니다. 많은 관심과 협조 바랍니다.
 4. 성당청소: 매주 토요일 오전9시부터 청소 합니다.
 5. 쉬고 있는 교우들과 같이 미사 참석 합니다.
 6. 차량봉사: 금주- 최종원, 구근서 ; 차주- 유석, 유석근. 차량 탑승시 마스크 착용 꼭 해야 합니다.
 7. 감사헌금: 김영미 5만, 정지연 20만.
- 지난주 봉헌금: 1,541,000원 ■ 교무금: 1,047,000원

창인동

●주임신부 : 나준성 ●사목회장 : 최병대

●사무실 : 858-4721 ●사제관 : 858-4722 ●수녀원 : 858-4724 ●유지원 : 858-4725 ●FAX : 858-4726 ●<http://cafe.daum.net/changindong>

- 마스크 착용, 발열체크, 손 소독하기 등 코로나19 확산 방지를 위한 본당 방역 수칙을 잘 지켜주시고 “생활속 거리두기”를 꼭 실천바랍니다.
 - 1. 오늘은 매 미사중에 선교사들을 돕기위한 2차헌금이 있습니다.
 - 2. 대건회, 성모회, 성심회, 성가회 모임은 쉽니다.
 - 3. 전주교구 교육문화관 건립을 위한 헌금 봉헌에 많은 관심과 참여 부탁드립니다. (현재 신임을 받는 중입니다.)
 - 4. 매주 수 저녁 7:00에 예비신자 교리가 있습니다.
 - 5. 성사를 보실 분은 매 미사 전에 신부님께 청하시기 바랍니다.
 - 6. 이번 주 청소(7/25) : 갈산1구, 2구, 중앙1구, 2구, 기타영등
* 화장실 : 예언자들의 모후 Pr.
 - 7. 차주전례 : ① 오전09시 미사 : 이순자/김형례, 김옥자
② 오전11시 미사 : 이혜진/최병기부부
- 지난주 봉헌금 : 1,536,000원 ■ 교무금 : 1,205,000원