

숲정이

55036 전주시 완산구 기린대로 100 | 대표전화 (063)230-1004 | 팩스 (063)230-1175

홈페이지 | <http://catholic.or.kr> E-mail | catholic114@hanmail.net

편집 천주교 전주교구 홍보국 | 발행인 김선태 주교

연중 제6주일 2020년 2월 16일(가해) 제 2488 호

2020년 교구장 사목교서 - “내가 너희에게 명령한 모든 것을 가르쳐 지키게 하여라.”(마태 28,20)



그림 : 정미연 소화데레사

“행복하여라, 주님의 가르침을 따라 사는 이들!”(시편 119,1 참조)

“밤 9시는 한반도 평화를 위해 주모경을 바치는 시간입니다.”

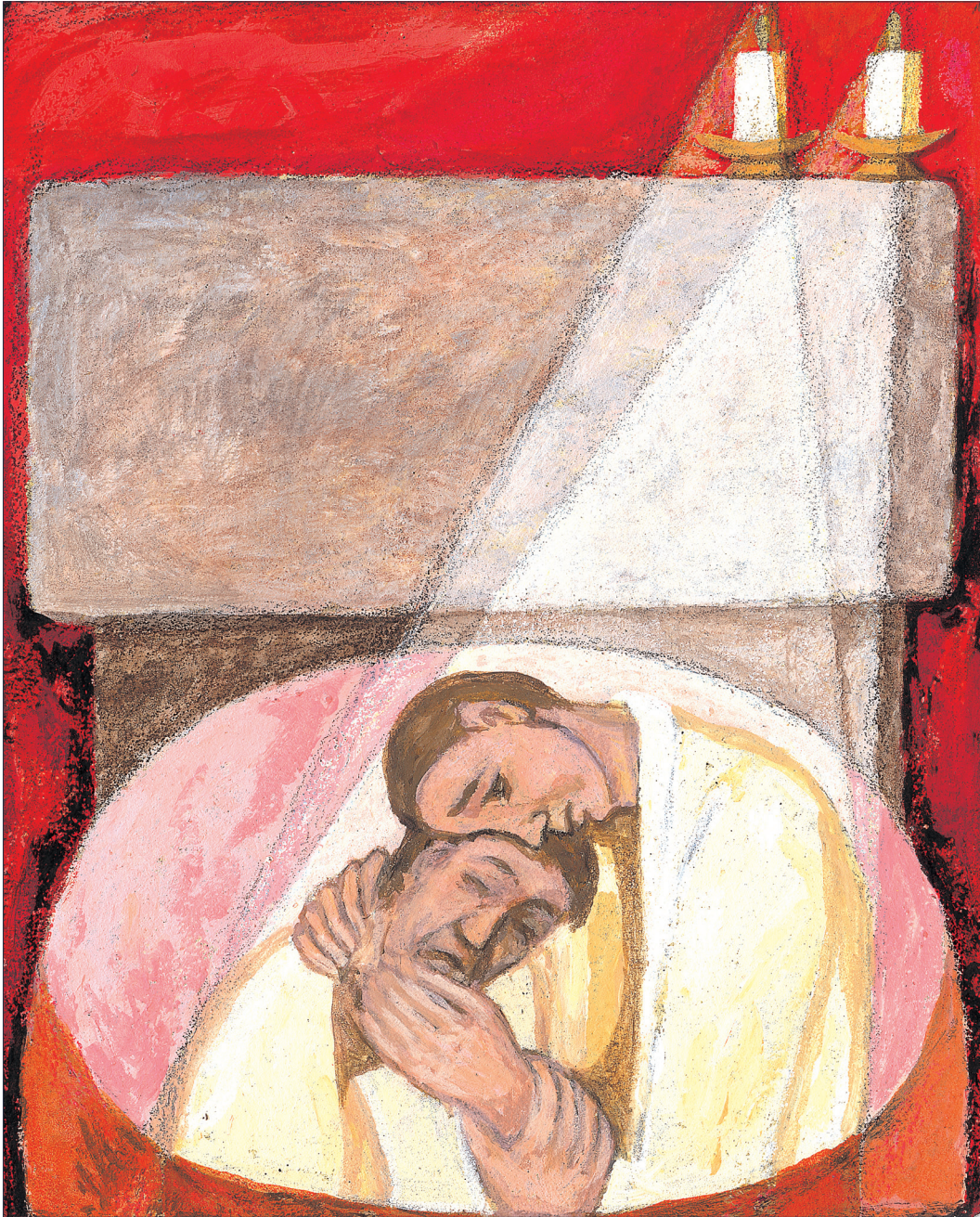

여정의 안전벨트, 계명

신학교에서 교회법을 배울 때, 교회법 교수 신부님께서 많은 교회법의 조항들을 가르쳐 주신 뒤, 이 모든 법들이 지향하는 궁극적인 목적에 대해 교회법의 마지막 조항을 인용하여 이



'산상설교' 프라 안젤리코작(1400-1455년경)

렇게 가르쳐 주신 것이 기억이 납니다. “영혼들의 구원이 교회에서 항상 최상의 법이다”.

세상에 많은 법규정들이 있지만 공통적으로 그 법들이 지향하는 바는, 법을 따르고 지키려는 이들을 보호하는 것입니다. 그 법규를 잘 지키는 사람은 그 법 테두리 안에서 사회가 보장하는 보호를 제대로 받을 수 있는 것입니다.

주 하느님께서도 우리에게 주신 법규정들도 마찬가지였습니다. 주님께서서는 우리를 억압하기 위해서가 아니라 우리에게 좋은 것을 주시고자 그 규정들을 주시기를 허락하셨습니다.

오늘 우리가 들은 마태오복음 5장에서, 예수님께서서는 산상설교 부분에서 제자들에게 여러 규정들을 가르쳐 주셨습니다. 이것을 보면, 마치 모세가 산에서 하느님에게서 받은 십계명을 떠올리게 됩니다. 산에서 십계명을 백성에게 내려주신 하느님처럼, 한 자 한 획도 없어지지 않을 것이라 하셨던 예수님의 말씀 안에서 백성을 아끼고 보호하려는 주님의 마음을 묵상하게 됩니다.

이집트 땅에서 탈출하여 축복의 땅으로 가려

던 이들에게 그들이 받은 계명은, 그들을 그 땅으로 안전하게 인도하는 중요한 말씀이 됩니다.

오늘 제1독서에서 집회서는 원하면 계명을 지킬 수 있고, 생명과 죽음을 선택

하라 합니다. 마치 그 약속의 땅 코 앞에서 모세가 온 백성 앞에서, 죽음과 생명을 선택하라 하던 신명기 30장을 떠올리게 합니다. 계명은 우리에게 죽음이 아닌 생명을 보장하는 생명줄이 됩니다.

예수님은 그런 의미에서 율법 한 자 한 획도 없어지지 않을 것이라 하시며, 우리에게 율법을 주신 하느님의 의도를 깨닫기를 바랍니다. 우리 영혼의 구원을 위하여, 우리를 당신에게 이끄시는 주님의 사랑을 묵상합시다.

하느님의 계시와 그 뜻을 깨닫게 해 주시는 성령의 도우심으로, 우리 모두가 하느님 나라의 숨겨진 신비, 곧 지혜를 발견하고 깨달아 우리에게 주어진 모든 계명이 우리에게 결코 무겁지 않게 되고, 오히려 우리 가는 여정에 안전벨트처럼 든든한 도구요 기회가 되기를 바랍니다.



유정현 대건 안드레아 신부 (옥봉성당)



1. 품위 있는 죽음이란?

“품위 있는 죽음 맛기”란 주제로 5회에 걸쳐 연재를 하게 될 예정인데 먼저 본 주제의 이해를 위해 어떤 죽음을 **품위 있는** 죽음이라 할 수 있는지에 대한 몇 가지 사례와 “품위”이라는 한자어에 대한 의미를 중심으로 살펴볼 것이다.

1) 몇 가지 사례들: A라는 40대 자매가 위암으로 별세하였다. 그런데 주변 사람들이 당사자에게 위암을 숨기고 위궤양이라고 했다. 그래서였을까? 그는 숨을 거두는 순간까지 왜 내가 위궤양으로 죽어야 하나며 운명했다고 한다. B라는 50대 아저씨는 간암으로 별세했는데 마지막까지 살려달라고 몸부림치다 운명했다. 또 다른 C는 50대 사업가로 비신자였는데 채식암으로 세상을 떠나기 전에 대세를 받고 딸이 들려준 묵주의 기도를 들으며 평온하게 운명을 했다. 디 엔딩 노트(The ending note)란 영화의 실제 주인공 스나다 도모아키는 위암으로 별세했는데 운명 전 자신이 하고 싶었던 11가지 일(bucket lists 중 하나로 천주교 세례 받음)을 마치고 부인과 자녀들이 지켜보는 가운데에 잠자듯이 숨을 거두었다.

이상의 구체적 사례를 보면서 우리는 자신의 내면에서 감지되는 두 가지 형태를 볼 수 있다. ①A나 B처럼 자기 죽음의 이유를 모르거나 살고 싶은 욕망을 지닌 채 세상을 떠난 사례에 대해 그들의 죽음이 너무 안타깝고 안 되었다고 여기는 점과 ②C나 스나다 도모아키씨처럼 자신의 죽음을 받아들이고 준비된 죽음에 대해서 우리 자신이 부러움마저 느끼게 된다는 점이다. 여기서 사람의 죽음에 대해 왜 이렇게 다른 생각과 감정들이 일어나는 것인가? 그것은 임종의 시점에 있는 자가 자기 죽음에 대해 어떤 자세를 취했느냐에 따라 우리가 그 죽음에 대해 품위 있는 죽음, 또는 품

위와는 거리가 먼 죽음이라 느끼게 된다는 것이다. 그렇다면 품위 있다는 것은 무엇을 말하는 것인지 한자어의 품을 통해 그 의미를 알아보자.

2) 품위(品位, dignity)란 한자어와 품위 있는 죽음의 의미: 한문의 품자는 두 개 입 위에 하나의 입(品)이 올려있는 형상으로 동식물의 입 보다 인간의 입이 더 높은 차별성을 지님을 나타낸다. 곧 사람이란 입을 통해 음식물을 섭취할 뿐만 아니라 언어를 통한 의사소통의 존재라는 것이다. 그런데 사람이 말할 수 있음은 동시에 사람의 인지력(畧)으로 가능하다. 물론 동식물도 안다. 그렇지만 동식물의 앎이란 본능적 혹은 감각적 앎이다. 이에 비해 사람은 이런 앎을 넘어 상대(타자)의 생각이나 느낌까지도 유추할 수 있다. 또 글자(문자)를 알고, 과거 경험을 바탕으로 미래에 일어날 일을 추론할 수 있는 앎 즉, 인지력을 가지며, 나아가 사건(일)의 **의미와 가치를 알아 자율적으로** 선택할 줄 안다. 그러기에 사람은 동식물과 달리 생명체의 종결인 죽음에 대해서까지 그 의미와 가치를 알아 담담하게 받아들일 수 있다. 여기서 인간은 자신에게 다가오는 **죽음을 인지하여 동식물처럼 당하는 죽음이 아닌 자율적으로 죽음(臨終)을 받아들이게 되는데** 이런 죽음을 품위 있는 죽음(위의 사례에서 ②번 유형)이라 하며, 이와 달리 자기 죽음의 무지 내지 강한 부정으로 죽는 순간까지도 생명보존에만 매달릴 때 이를 품위 없는 죽음이라 일컫는다.(위의 사례에서 ①번 유형) 그렇다면 다음 글(주보 '숲정' 5월 8일자)에서 품위 있는 죽음 맛기를 위해 먼저 **죽음이란 무엇인가?**(죽음에 대한 인지)를 몇 가지 관점에서 더듬어 보고 죽음의 긍정적 의미 탐구를 통해 죽음의 실재를 알아보도록 하자. <계속>

김기곤 프란치스코 신부(삼천동성당)

전주가톨릭신학원 졸업생 파견미사

전주가톨릭신학원(원장=이정석 신부)은 2월 3일(월) 오후 2시 전동성당에서 신학원 2년 과정을 마친 38명을 대상으로 파견미사를 봉헌했다.



미사를 주례한 교구장 김선태 주교는 “오늘 파견받는 여러분이 2년 동안 묵상하며 배운 것을 한마디로 요약하면 예수 그리스도이다. 인간으로 오신 그리스도의 행적, 신앙 유산과 사도신경, 십계명, 주님의 기도로 더욱 깊게 만나게 해 주었다. 주님께서

여러분에게 맡겨 주신 말씀 봉사의 직무와 교리 교사의 직무가 여러분 자신을 변화시킬 수 있는 기회가 되길 바란다.”라고 당부했다.

미사 후에는 교리교사와 말씀의 봉사자 파견 갱신식과 파견 후보자들의 봉헌문 낭독, 안수가 이어졌다. 이번 파견자들은 본당의 예비신자 교리교사, 본당 성경통독 지도 등의 임무를 수행하게 된다.

취재 : 서정순(교구 기자단), 사진 : 전주가톨릭신학원 제공

사진으로 보는 소식



▲ 선교사목주교위원회

2월 4일(화) CBCK 대회의실 <CBCK 홍보국 제공>



▲ 신학생 동계 연수

2월 3일(월)~5일(수) 나바위 <성소국 제공>

<p>돈보스코 직업전문학교 학생모집 대상:15~30 남 (02-828-3600) 내용:기계가공, CAD/CAM, 인성교육 기간:2020.3~12(2월예비학교) 혜택-교육비전액무료, 수당지급 -취업(최근5년 평균취업률 93.3%)</p>	<p>제주 면형의 집 피정 수도회 수사와 함께 제주 자연역사순례피정 때 : 3.4-7, 3.9-12, 3.14-17 3.19-22, 4.2-5, 4.13-16, 5.2-5 02-773-1463/064-756-6009</p>	<p>제주 성 이시돌 자연 피정 올레길, 매일미사, 기도, 강의 때 : 2.27-29, 3.5-8, 3.11-13, 3.17-19 3.23-26, 3.29-31 대상 : 개인, 가족, 본당 단체 문의 : 064-796-9181</p>	<p>전주항병원 - 치질·하지정맥류 - 원장 전문의 전관희(루가) 이관재, 황정환 삼천동 세창짜임APT맞은편 228-6002, 228-6003</p>
<p>라파엘 여행사 이스라엘 요르단 10일 5/6 299만원 이태리 일주 9일 3/12 279만원 스페인 포르투갈 10일 3/4 299만원 다낭성모님발원 5일 3/27 129만원 유재구(요한)02-778-8565</p>	<p>양빛나 유(乳)외과 유방 갑상선 전문, 여성 전문의 원장 양빛나(리나), 이주환(요한) 효자동 홈플러스맞은편 하나은행 4층 063)228-9336</p>	<p>주택용 태양광 100K 분양 건물 위 FIT 태양광 (주택·상가건물·병원·축사 등) 김영태 가브리엘 010-3677-0738</p>	<p>성바로 복지(요양)병원 노인성 만성질환 암환자 전문 병원 샬트르성바로수녀회(대구) 운영 (063)249-3333</p>



인보성체수도회 첫 서원, 종신서원 미사 2월 6일 (목) 인보성체수도회(총봉사자=장영옥 다리아 수녀) 본원에서 첫 서원자 2명, 유기 서원자 5명, 종신 서원자 2명의 서원미사가 김선태 주교 주례로 봉헌되었다. 많은 사제들과 수도회 가족들이 함께하여 기도하고 축하하는 시간을 가지며 기쁨을 나누었다.

김선태 주교는 강론에서 “어떠한 처지에서도 하느님만을 바라보고 의지하는 수도 여정을 걸어가도록 청하자.”며 격려했다. 특히 수도회에서는 인보의 덕을 실천하는 사회사업과 복음 선포의 사명을 확장하기 위하여 2009년 베트남에 두 명의 수녀를 파견하고 성소자를 발굴하며 양성교육을 시작하였다.

이날 첫 서원과 종신서원을 한 수녀들은 베트남에 돌아가 인보의 덕으로 복음을 선포하는 사도직을 하게 된다. 현재, 수련 수녀 7명과 청

원을 앞두고 있는 3명의 자매들을 포함해 10명의 양성자들이 교육받는 중이다. 한창침(교구 기자단)



전주성심여자중학교 사랑의 다리 성금 전달

전주성심여자중학교(교장=유광용) 학생회장단은 1월 30일(금) 성요셉동산양로원을 방문하여 '사랑의 다리 성금'을 전달하였다.

2019년 12월에 개최한 교내 '진선미 축제'의 일환으로 학생들이 먹을거리 장터를 열었다. 이 자리에서 모여진 수익금 전액을 의미 있게 사용하고자 하는 학생들의 뜻이 모여져 교구 내 기관인 성요셉동산양로원에 전달하였다. 또한 전주성심여자중학교에서는 해마다 3월 초에 신입생 전체가 성요셉동산양로원과 데레사요양원을 찾아 섬김과 봉사, 나눔과 보살핌을 체험하고 있다.

글 : 홍보국 정리, 사진 : 전주성심여자중학교 제공

참살이(유기농재배, 무농약 인증)
여성초 & 수세미
*여성초(천연비누)탈모아토피여드름항균
*수세미(수액, 효소):비염, 기관지, 천식
박미나 세살리아 010-6536-117

미르치과병원
임플란트 · 교정 · 치주 · 보철
전주시 중화산동 은하아파트 사거리
대표 원장: 정희용(프란치스코)
원장: 김종환(안드레아), 허선(세라피나)
대표전화 : 224-7700

제주 성지순례
성지 6개, 신부님 동행 특 2급 호텔
3박 4일 28만원 (순례 중 미사)
마르코 투어
010-5150-2625 오완수(바오로)
www.soultravel.kr

2020년 교황청 어린이전교회 '꿈나무' 여름 캠프
일시: 8월 10일(월)~12일(수)
대상: 초등 3~6학년, 선착순 150명
장소: 삼정 부여유스타운(1인 8만원)
(교황청어린이전교회에서 4만원 지원)
02)2268-7103, www.pmsk.net

시디즈 의자·사무용 가구
관공서·학교 및 교육기관
병원 및 의료기관 실내인테리어
류동곤(루카) 010-3369-4857
백명숙(아네스) 010-3401-4857
시디즈 익산시점(익산시 인북로 200)

장문외과
국민건강보험공단 5대암 검진기관
위, 대장, 항문병 중점진료
위·대장 내시경 센터
내과 : 나용호 / 외과 : 최성양(루카)
063-834-6000 익산영등동 육교엔

100번 흥어무침 전문점
흥어회 무침, 고급생선 전문
전지역 배달가능
이복동 마태오/ 이마숙 리디아
삼천동 농협 공판장 수산시장 내
010-3652-8045/010-7153-8045

온누리 바른척추&통증관리
목·어깨·팔·허리·다리
척추 트레이닝 및 체형관리
최기찬(시몬) 010-3684-5544
효자동 신기독병원 맞은편



교구장 일정

- **교구사제 월례묵상회**
2월 20일(목) 오전 10시 교구청
- **교구 교육문화관 기공식 및 부지 축복식**
2월 20일(목) 오후 3시
전주교구청내 교육문화관 신축부지
- **전주가톨릭사회복지회 이사회**
2월 21일(금) 오후 3시 교구청
- **무지개장학재단 상반기 장학금 전달식**
2월 22일(토) 오후 3시 교구청
- **건진**
2월 23일(주일) 오전 10시 30분 인후동

미사·행사·모임

- **사랑의 다리 새사제 미사**
2월 17일(월) 오전 10시 30분 영등소라
- **교정사목 전주후원회 월례미사**
2월 17일(월) 오전 10시 30분 문정
- **시청 로사리오회 미사**
2월 17일(월) 오후 7시 시청
- **선녀머증합사회복지관 월례미사**
2월 17일(월) 오전 11시 본관 3층
문의 : 232-0334, 286-0334
- **사랑의 나눔 미사 및 모임**
2월 18일(화) 오후 2시 교구청
- **교우촌 도보순례**
2월 22일(토) 오전 8시 교구청 출발
참가비 : 1만 5천원(약 11.4km)
문의 : 010-9084-6557
- **1, 4지구 장애인사목협의회 월례미사**
2월 23일(주일) 오후 2시 우아동

상설고해소

장소 : 오전 10시~12시 중앙 성당
▶ 2월 22일(토), 29일(토)

- **성 베네딕도회 왜관 수도원 성소모임**
매월 둘째주 (토) 오후 3시~(주일) 오후 1시
장소 : 왜관 수도원 본원(경북 왜관)
문의 : 010-8353-2323
- **한국외방선교회 성소모임**
대상 : 해외선교사제를 꿈꾸는 청년
문의 : 010-8715-2846 성소국장
kmsvocation@daum.net

교육·피정·연수

- **전주ME 180차 주말**
2월 21일(금)~23일(주일) 천호
- **3차 순교자 학교**
주제 : 맘의 순교자 최양업
2월 29일(토) 오후 2시~3월 1일(주일)
장소 : 정하상교육회관 / 1인 8만원
044-863-5690~2, 010-8848-5690
- **제10기 가톨릭상담봉사자학교 3급 연수**
3월 2일~6월 15일 매주(월) 오후 2시
장소:교구청 / 수강료 : 매학기 15만원
접수마감 : 2월 28일(금)까지
문의 : 288-9045, 010-7237-4627
- **제4기 가톨릭상담심리사 2급 연수**
1학기:3월~6월, 2학기: 9월~12월
매주(수) 오후 2시, 저녁 6시 30분
장소:보나심리상담센터 1층 교육실
주관:전주가톨릭상담심리학회
수강료 : 과목당 17만 5천원
접수마감 : 2월 19일(수)까지
문의:288-9045, 010-7237-4627
전주교구 상담사목센터

- **천호성지 영성주말피정**
2월 29일(토)~3월 1일(주일)
주제 : 하느님의 갈망, 우리의 갈망
지도 : 김병조 신부
문의 : 263-1004 피정의집
- **예비신자와 새 영세자를 위한 가톨릭 신앙심화 피정**
3월 8일(주일), 29일(주일) 오전 9시 30분
장소:정하상교육회관/1인 2만 5천원
044-863-5690~2, 010-8848-5690

기타

- **진안군노인요양원 사무원 채용공고**
따뜻한 사랑살이 할 사무원 모집
기간 : 채용시 까지
문의 : 063-432-8800
- **효자동성당 관리장 모집**
자격 : 세례 받으신지 3년 이상
서류 : 교적증명서, 자기소개서, 이력서, 운전면허 1종 보통
문의 : 063)223-3821 사무실
- **우림 성당 사무장 모집**
세례 받은 지 3년 이상, 사무행정
서류 : 교적증명서, 이력서, 대형면허 자기소개서, 주임신부 추천서
방문접수:3월 1일(주일) 오후 6시까지
문의 : 063)236-3311 사무실
- **평화동 성당 직원모집**
서류 : 교적증명서, 자필이력서, 자기소개서, 운전면허 1종 보통
자격 : 컴퓨터 워드·엑셀 가능자
마감 : 2월 말일까지
문의 : 063)232-5001 사무실

쌍백합 구독문의 : 230-1166

봉안경당 : 천주교 전주교구 유지재단에서 운영하는 법인 봉안(납골)시설



봉안경당 이용시간 : 오전 9시 ~ 오후 5시 (연중무휴)

성인들의 유해를 모신 4개의 경당과 순교자실에서의 기도와 묵상 공간조성

부활성당 미사안내 : 화 ~ 일요일 매일 오전 11시

(한식, 추석, 설, 위령의 날 합동 위령미사 봉헌. 봉안경당 11시 미사)

봉안예절 : 천주교 의식 / 봉안 시 사제 봉안예절

이용안내 : 전국의 모든 천주교 신자 이용가능



천주교 전주교구 유지재단
천호성지 부활성당

봉안경당

전북 완주군 비봉면 내월리 905-1번지 / www.cheonhos.org
예약 상담 문의: 063-262-1014 / 010-8648-8240



천주교 전주교구 교육문화관 기공식 및 부지 축복식

일시 : 2020년 2월 20일(목) 오후 3시 전주교구청내 교육문화관 신축 부지

교육과정 :

- 전 교육생 기초 교육 1학기(16주) : 성음악 이론과 실기(지휘자, 오르간 수강생 포함 필수)
- 지휘자 전문 교육 1학기(16주) : 본당 성가대를 이끌고 육성하는 방법과 올바른 지휘법
- 오르간 기초 교육 1학기(16주) : 본당에서 미사 반주 시 페달없이 4부 성가 연주 교육
- 오르간 전문 교육 1학기(16주) : 정통 성음악 전례 반주 구현 및 전문 연주자 과정 이수

*성직자, 수도자는 전 교육생 기초 교육 무료 수강 가능합니다.

대상 : 가톨릭 신자라면 누구나 가능하며, 특히 성가대에서 봉사(지휘자, 반주자 포함)하는 신자들로 성음악에 대한 열정과 사랑을 가지신 분.

수강신청 및 문의 : 010-3249-6799 정범수 베네딕토 신부, 성음악교육원 홈페이지 참조

개강 : 2020년 3월 2일(월) 오후 7시 전주교구청 4층 강당

2020년 성음악 교육원 수강생 모집

전주교구 성음악 교육프로그램은 정범수 베네딕토 신부(전주교구 성음악 지도)를 중심으로 성음악을 전공한 교수들이 운영합니다. 본 교육 프로그램은 성음악 전문 봉사자들을 양성하여 차원 높은 전례봉사를 준비하고, 본당 성가대 활성화, 교구 전례음악의 발전을 도모하기 위함이니 많은 관심 바랍니다.



1지구(1) 본당소식

지구장 : 이영우 신부(인후동)

지구 소속 본당 : **인후동(지구장본당)**, 금상동, 금암, 노송동, 무주, 복자, 소양, 아중, 용진, 우아동, 장계장수, 중앙(주교좌본당), 진안, 호성동, 호성만수

- 지구소식

인후동

●주임신부 : 이 영 우 ●보좌신부 : 채 주 원 ●사목회장 : 전 철 호
●사무실 : 242-5022 ●사제관 : 243-5223 ●보좌신부 : 242-8876 ●수녀원 : 245-8875 ●FAX:241-8317

† "폐지하러 온 것이 아니라 오히려 완성하러 왔다."(마태오 5,17)

1. 오늘은 사랑의 다리 후원회비 납부주일입니다.
2. 견진성사 준비 성당 대청소 : 오늘 후2시
3. 견진교리 4차 및 전례 연습 : 19일(수) 후7시30분
- 견진성사 : 23일(주일) 교중미사 중
4. 올뜨레야 : 19일(수) 후7시30분, 강당
5. 중고등부 자모회 월례회의 : 20일(목) 후8시, 강당
6. 안나회 월례회의 : 21일(금) 전11시, 강당
7. 선교분과 월례회의 : 21일(금) 전7시30분, 강당

8. 바오로회 월례회의 : 22일(토) 후2시, 청소 및 봉사활동
9. 다음 주일은 성소, 군중 후원회비 납부주일입니다.
10. 인후 하늘의 여왕 꼬미시움 : 23일(주일) 후2시, 강당
11. 재의 수요일 : 26일(수), 지난해 성지가지지를 회수합니다.
- 포장했던 신문지와 비닐을 제거 후 회수함에 넣어주세요.
12. 청소 1) 성당 - 바오로회
2) 성당외부, 남자화장실 - 신자들의 도움Pr.
3) 강당, 계단, 지하, 여자화장실 - 착한의견의 모후Pr.

■ 지난주 봉헌금 : 3,826,000원 ■ 교무금 : 3,570,000원

금 암

●주임신부 : 송 영 진 ●사목회장 : 설 승 옥
●사무실 : 251-1911 ●사제관 : 251-1912 ●수녀원 : 253-0325 ●FAX : 251-3850

1. 금주모임 : ① 안나회 : 2월21일(금) 전 미사 후
2. 재의 수요일 : 2월26일(수), 저녁7시 미사(미사 중에 재의예식이 있습니다.)
※ 성지가지 회수합니다. - 성당입구 수거함 마련(2월24일 까지만 수거)
※ 재의 수요일과 성 금요일은 금육과 단식을 지켜야 합니다.
(금육 : 14세이상~ 단식 : 18세~60세)

3. 부활판공성사안내 : 3월 한달동안 본당신부님이 미사 전후로 성사드립니다.
4. 사무실 휴무 : 2월18일(화)~19일(수), 이 기간 사무실 쉽니다.
5. 감사합니다 : 김옥자(안나) 5만, 박영택(디모테오) 20만, 익명 10만
■ 지난주 봉헌금 : 1,762,000원 ■ 교무금 : 1,860,000원

노송동

●주임신부 : 정 태 현 ●사목회장 : 강 석 찬
●사무실 : 282-9661 ●사제관 : 282-9663 ●수녀원 : 282-9662 ●FAX : 282-9664 ●본당카페 : http://cafe.daum.net/nosongdong

- ◎ <금주 거룩한 독서>범 위: 1사무1-7장
주제분문: 1사무 3장
1. 거룩한 독서 특강: 2월 20일(목) 저녁미사 후
 2. 금주모임: ①애령회, 올뜨레야: 16일(주일)교중미사 후
 3. 차주모임: ①천사의 모후 꾸리아-23일(주일)전9시
②성우회: 23일(주일)교중미사 후
③전례모임: 2월 26일(수) 저녁 7시 30분
④성인복사단-2월28일(금) 오전미사 후

4. 차량 봉사: 금주-변태공(스테파노), 이택식(프란치스코), 최광식(베드로) 차주-강행구(마리아), 최봉진(요한)
5. 청소년 후원금: 양기식(아우구스티노) 5만
6. 교육 문화관 신축기금 : 최화수(스테파노), 조정익(요한) 각30만
장정님(유스티나), 최광식(베드로), 김계수(막시미노) 각 10만
누계: 8,650,000원(41명)
■ 지난주 봉헌금 : 1,725,910원 ■ 교무금 : 1,320,000원

복 자

●주임신부 : 이 훈 ●사목회장 : 정 승 훈
●사무실 : 286-3455 ●사제관 : 286-3453 ●수녀원 : 286-3454 ●FAX : 288-3455

- ◎ 예비신자를 초대합니다.
(입교신청서 : 2월 23일까지 사무실 신청 바랍니다.)
- ◎ 재의 수요일(2월 26일)에 사용할 (가정의)성지가지지를 2월 23일 주일(연중 제7주일)까지 성당 입구 회수함에 넣어 주세요.
1. 금주 일정
교중미사 후 전례해설자, 성인복사단, 성우회
 2. 차주 일정

- 교중미사 후 치명자의 모후 꾸리아, 대건회
25일(화) 저녁미사 후 제대회
26일(수) 재의 수요일(재 의식)
27일(목) 오후 7시 30분 구역미사
■ 감사헌금
최규천(가브리엘) 10만원 심춘월(실비아) 5만원
■ 지난주 봉헌금 : 1,410,000원(246명) ■ 교무금 : 2,010,000원

중 양

●주임신부 : 김 준 호 ●보좌신부 : 윤 대 성 ●사목회장 : 이 정 희
●사무실 : 277-1711 ●사제관 : 277-1713 ●보좌신부 : 278-1713 ●수녀원 : 277-1714 ●F A X : 253-1714

- ◎ 자세한 공지사항은 중앙성당 소식지를 참조해 주시기 바랍니다.
- ◎ 예비신자를 계속 모집합니다.
1. 성경통독 특강(서간) ▶ 일 시: 2월21일(금) 오후 7시30분
▶ 장 소: 본당 대성전
※ 성경통독 시작은 2월27일(목)입니다.
 2. 성지가지 수거합니다.
 3. 2020년 첫 영성체 가정교리 모집합니다.
♣ 대상자 : 초등학교3-6학년 첫영성체 대상 어린이와부모

- ♣ 문의 및 접수 : 본당 사무실
4. 성경(서간편)통독반 모집합니다.
♣ 교육분과에(소희영 데레사 010-3951-2373)에 문의하여 주시기 바랍니다.
 5. 한반도 평화를 위한 '주모경' 바치기 매일밤 9시
 6. 사회복지분과에서 재활용(헌옷, 가정생활용품)을 모집합니다.
■ 지난주 봉헌금 : 2,902,300원 ■ 교무금 : 4,825,000원

1지구(2) 본당소식

지구장 : 이영우 신부(인후동)

지구 소속 본당 : **인후동(지구장본당)**, 금상동, 금암, 노송동, 무주, 복자, 소양, 아중, 용진, 우아동, 장계장수, 중앙(주교좌본당), 진안, 호성동, 호성만수

- 지구소식

금상동

●주임신부 : 박 중 증 ●사목회장 : 작 수 호

●사무실 : 245-6446 ●사제관 : 245-6448 ●FAX : 245-6447 ●홈페이지 : <http://kscatholic.or.kr/>

- 미사 안내 : 19일(수)에는 미사없습니다.
- 교구의 지침이 있을때까지 매일미사, 성가책은 개인적으로 가져와서 사용하시기 바랍니다.
- 미사중 성당 중앙통로로 다니지 마세요. 미사중 통행은 측면 통로를 이용하셔야 합니다.
- 미사 10분전에 성전에 앉아, 휴대폰 전원을 끄고, 정숙하면 예수님을 더 가까이 만날 수 있습니다.
- 봉안당 계약자의 주소, 전화번호 등 변경사항은 사무실에 꼭

- 알려주시기 바랍니다.
- 하늘자리에 봉안되신 분(2월 3일 - 2월 10일) : 김택중(도비아)-전동, 유정현(글라리)-호성동, 신희식(다니엘)-우전, 박엽순(마리아)-서신동, 서옥선(테레사)-상삼례, 이흥자(크레센시아)-광주 문수동
- 1. 차주 전례(2월 23일) : 독서 - 안정수, 이인자
- 2. 차주 안내(2월 23일) : 사랑하을 어머니Pr
- 지난주 봉헌금 : 1,306,000원 ■ 교무금 : 140,000원

아 중

●주임신부 : 백 수 현 ●사목회장 : 김 재 평

●사무실 : 244-6768 ●사제관 : 244-2268 ●수녀원 : 244-6762 ●FAX : 244-6767

- 예비 신자 인도에 많은 기도와 활동을...
 - 성모 수축 반 교리 : 매 주일 전 9시 : 1 회합실.
 - 3월 1일(일)까지 인도 바랍니다.
- 1. 아가페회 월례회의 : 오늘(16일) 전 9시 20분 13 회합실
- 2. 하삼 바오로회 월례회의 : 오늘(16일) 교주 미사 후 : 말씀의 방.
- 3. 요한 보스쿠회 월례회의 : 오늘(16일) 교주 미사 후 : 13 회합실.
- 4. 복사단 전례단 스키 캠프 : 17일(월) ~ 18일(화) 무주.
- 5. 성요한 월례회의 : 17일(월) 후 5시 30분. 말씀의 방.
- 6. 병자 영성체 : 19일(수) 후 1시.
- 7. 레지오 마리아에 전 단원 교육 : 19일(수) 후 7시 성당.
- 주제 : 냉담 교우 모시기. ● 강사 : 김정선(모사).

- 8. 성지 가지를 가지고 오시길 바랍니다.
- 다음 주일(23일)까지 성지 가지 수거함에 넣어 주시기 바랍니다.
- 9. 첫 영성체 신청 바랍니다.
- 신청 대상 : 초등학교 3학년 ~ 6학년까지 첫 영성체를 영하지 않은 어린이 ● 신청 마감 : 22일(토)까지.
- 10. 견진 대장자 견진 신청 바랍니다.
- 신청 대상 : 2019년 성모 승천 반 세례자까지.
- 11. 오늘(16일)은 성소 후미부 봉헌의 날.
- 12. 다음 주일(23일)은 교무금 봉헌 주일 날.
- 13. 감사 헌금 : 인명 - 15만, 30만. 감사합니다.
- 지난주 봉헌금 : 2,561,310원 ■ 교무금 : 4,260,000원

우아동

●주임신부 : 서 광 석 ●총 회장 : 박 순 정

●사무실 : 241-1274 ●사제관 : 241-1273 ●FAX : 241-1275 ●분당카페 : <http://cafe.daum.net/wood3>

"말씀을 받아들여 성장하는 우아동 소공동체"

- 매 주일 오전 9:30에 30/40대 남성말씀 나누기가 유아실에서 있습니다.
- 성지가지 회수합니다. (23일 까지)
- 첫영성체반 모집 대상: 초3-6학년 기간: 3월초-10월말
교리시간 : 일요일 9시30분-10시30분 신청: 사무실
- 유, 초등부, 중등부 교리교사 모집합니다. 문의: 사무실

- 1. 금주모임 - 요셉회, 울프레아
- 2. 차주모임 - 하삼바오로회
- 3. 차주선교 - 사목평의회 임원
- 4. 이달성당청소 - 마태오 구역교회
- 5. 감사헌금 - 조가연, 전소영, 정미 각10만
- 지난주 봉헌금 : 1,322,000원 ■ 교무금 : 1,625,000원

호성동

●주임신부 : 이 연 재 ●사목회장 : 홍 용 진

●사무실 : 241-1140 ●사제관 : 241-0075 ●수녀원 : 244-0094 ●FAX : 241-1226 ●홈페이지 : <http://hosung.net/>

- 작년성지(聖枝)회수(계시판약 회수함) : ~ 2월16일(주일)까지.

②모니카회: 28일(금)오전미사후

- 1. 금주모임 ①양엄회, 다윗회: 16일(주일)교중미사후

②애령회: 20일(목)오전10시

- 3. 감사헌금: 홍용진100만, 하문숙10만, 민지수5만, 황태호3만

- 2. 차주모임 ①울프레아: 23일(주일)교중미사후

■ 지난주 봉헌금 : 2,425,000원 ■ 교무금 : 4,440,000원

호성만수

●주임신부 : 연 규 영 ●사목회장 : 김 영 운

●사무실 : 247-9003 ●사제관 : 247-9011 ●FAX : 247-9005

- 독서 봉사자 모집합니다. 신청-전례분과장. 안병일 시메온 형제
- 첫영성체 어린이 모집합니다. 3월1일 주일 까지,
교리시작 3월7일 토요일
신청- 사무실
- 재의 수요일 미사: 2월26일(수요일) 오후7시30분
- 1. 금주모임

- 1)안나회: 2월16일 주일 교중미사후
- 2)조화서베드로회: 2월22일 토요 주일미사후
- 2. 차주모임
- 1)아브라함회: 2월23일 주일 교중미사후
- 2)울프레아: 2월23일 주일 교중미사후
- 지난주 봉헌금 : 1,499,000원 ■ 교무금 : 2,620,000원

1지구(3) 본당소식

지구장 : 이영우 신부(인후동)

지구 소속 본당 : **인후동(지구장본당)**, 금상동, 금암, 노송동, 무주, 복자, 소양, 아중, 용진, 우아동, 장계
장수, 중앙(주교좌본당), 진안, 호성동, 호성만수

- 지구소식

무 주

●주임신부 : 정 삼 권 ●시목회장 : 이 기 재
●사무실 : 324-0555 ●사제관 : 322-2308 ●수녀원 : 322-2399 ●FAX : 324-2555

- 지난해 가져가신 성지가지는 23일(주일)까지 회수 부탁드립니다.
- 26일(재의수요일) 오전10시, 저녁7시30분 미사입니다. (금융과 단식)
※ 저녁 미사 때 무풍·설천공소 버스 운행 합니다.
- 성경강의(바오로서간) 신청 받습니다.
- 결진 대상자 분께서는 사무실에 신청 해주시기 바랍니다.
- 1. 이번 주 ① 16(주일): 성모회, 모니카회, 하상바오로회, 설천공소미사
② 20일(목) 저녁 미사 후: 예비자 교리(1월반)
- 2. 다음 주 ① 23(주일): 여성분과회, 무풍공소미사(오후3시)
- ② 26일(재의수요일) 오전10시, 저녁7시30분: 재의수요일 미사
③ 27일(목) 저녁 미사 후: 예비자 교리(1월반)
- 3. 청소담당 : 이번주-윤교, 반딧불 구역구역
다음주-교동·한수, 적상·부남구역
- 4. 차량봉사 : 이번주-백익식(베드로) 박홍규(마르코)
다음주 - 박희축(사무엘)
- 지난주 봉헌금 : 1,103,000원 ■ 교무금 : 2,110,000원

소 양

●주임신부 : 이 장 준 ●시목회장 : 방 인 수
●사무실 : 244-3007 ●사제관 : 244-1771 ●FAX : 244-3010

- 1. 교구 사제 월례 묵상회 : 20일(목), 전10시, 교구청
- 2. 본당신부님 ME 교육 : 21일(금) - 23일(주일), 천호 피정의 집
* 신부님을 위하여 많은 기도 바랍니다.
- 3. 감사헌금 : 청수반점(박점마) - 10만원, 감사합니다.
- 4. 성지가지 회수합니다 : 23일 주일까지
* 지난해에 나누어 드린 성지가지 성당입구 회수함에 넣어주세요.
- 5. 다음주일(23일)은 성지개발 2차헌금 있음.
- 6. 금주 모임 : 올뜨레아
- 7. 차주 모임 : 바오로회, 요셉회, 모니카회
- 8. 차주 청소 : 로사리오의 모후
- 9. 금주 차량봉사 : 한경운 (사도요한)
차주 차량봉사 : 김중화 (안토니오)
- 지난주 봉헌금 : 1,035,000원 ■ 교무금 : 1,590,000원

용 진

●주임신부 : 김 광 태 ●시목회장 : 이 중 권
●사무실 : 244-3217 ●사제관 : 244-3218 ●FAX : 243-3217 ●본당카페 : <http://cafe.daum.net/YJcatholic>

- 1. [본당 복음화를 위한 기도]를 매 미사 전에 바칩니다.
- 2. 올 한해 사용할 제대초, 꽃 봉헌 받습니다.
- 3. 교구 교육문화관 건립기금 신립에 참여 해 주셔서 감사합니다.
- 4. 본당 구역과 반을 재조정하여 '반'이라는 명칭으로 통일 합니다.
- 게시판에 소속 반을 확인하시고, 착오가 있을 시에는 사무실에 알려 주시기 바랍니다.
- 5. 성지가지 회수 : 23(주일)까지 성지가지 함에 넣어주시기 바랍니다.
- 6. 토요일 미사 시간 변경 : 오후 5시에서 7시(3월부터)
- 어린이는 부모님과 함께 주일 교중미사에 참석합니다.
- 7. 구역분과 [말씀의 빛]교육 : 29(토)일 오전10시(신리골)
■ 지난주 봉헌금 : 592,000원 ■ 교무금 : 775,000원
■ 교육 문화관 : 6,830,000원

장 계

●주임신부 : 김 의 절 ●시목회장 : 우 연 태
●사무실 : 351-0111 ●사제관 : 353-0610 ●수녀원 : 353-0611 ●FAX : 351-0605

- “내가 너희에게 명명한 모든 것을 가르쳐 지키게 하여라.”(마태 28,20)
- 예비신자 인도와 쉬는 교우 방문, 대자녀에게 기도와 관심 가져주세요.
- 1. 이번주(연중 제6주일)
① 기도묵상회 : 2월 16일(주일) 미사 후 / 유아실
② 아가페회 : 2월 16일(주일) 미사 후 / 교육관
③ 바오로회 : 2월 16일(주일) 미사 후 / 교육관
- 2. 다음주(연중 제7주일)
① 재의 수요일 : 2월 26일(수) 미사 오후 7시30분 / 성당
3. 전례(2월 23일) : 해설 - 우연태 / 독서 - 박용우, 임난희
4. 차량봉사
- 교중미사 전·후 : 2월 27일(주일) 이광열, 박용주, 장상환
5. 본당청소 : 2월 23일(토) 셋별 Pr
6. 자세한 공지사항은 장계성당 소식지를 참조해 주시기 바랍니다.
■ 지난주 봉헌금 : 1,009,000원 ■ 교무금 : 430,000원

장 수

●주임신부 : 방 의 성 ●시목회장 : 박 경 준
●사무실 : 351-2264 ●사제관 : 351-8888 ●수녀원 : 351-1228 ●FAX : 351-5226

- 1. 차주: 번암공소
- 2. 성지가지 회수합니다: 마감: 23(일)
- 3. 성체강복: 23(일)
- 4. 봉성체: 28(금)
- 5. 재의 수요일(26) - 새벽미사중 재의 예식
사순 제1주일(3/1) - 교중 미사중 재의 예식
- 6. 사순 영성특강: 3/8(사순제2주일)
강사: 이상재(가스톨) (가톨릭평화방송 사장신부)
- 7. 차량봉사: 2/16(일) 차일권 이원모 23(일) 최용운, 최병무
- 8. 미화봉사: 2/15(토) 치명자의 모후 22(토) 평화의 모후
- 9. 전례봉사
2/16(일): 이행순(해설) 독서(김용두, 박연심) 봉헌(5구역)
2/23(일): 김옥순(해설) 독서(김용덕, 권봉조) 봉헌(6구역)
■ 감사헌금 : 익명 10만
■ 지난주 봉헌금 : 900,000원 ■ 교무금 : 1,740,000원

진 안

●주임신부 : 이 성 우 ●시목회장 : 전 태 술
●사무실 : 433-2541 ●사제관 : 433-0750 ●수녀원 : 433-1531 ●FAX : 433-7599 ●본당카페 : <http://cafe.daum.net/>

- 지난 3년 동안 수고해 주신 임호세아 수녀님 감사하고 사랑합니다.
- 1. 오 늘 : M.E, 이명서베드로회, 사목협의회(미사후)
- 2. 월요일 : 성인복사단(후7시)
- 3. 금요일 : 재정협의회(후6:30)
- 4. 다음주 : 올뜨레아(미사전), 구역협의회(미사후)
- 5. 차량봉사 : 동향지역 - 금주(성용호), 차주(신만석)
읍내 터미널(미사전, 후), 선인동(미사후) - 금주(김한철),
차주(한태경)
■ 한달봉헌금 : 152,000원 ■ 부귀봉헌금 : 211,000원
■ 봉헌금 : 1,522,000원 ■ 교무금 : 2,155,000원

2지구(1) 본당소식

지구장 : 김 훈 신부(우전)

지구 소속 본당 : **우전(지구장본당)**, 만경, 서신동, 시기동, 신태인, 신평, 연지동, 요촌, 용머리, 우림
중산, 칠보, 화산동, 효자동, 효자4동

- 지구소식

우 전

●주임신부 : 김 훈 ●보좌신부 : 유 관 역 ●시목외장 : 강 문 수
●사무실 : 221-3711 ●사제관 : 221-3712 ●보좌신부 : 226-0443 ●수녀원 : 223-0715 ●F A X : 226-1044

- ◎ 자세한 본당 소식은 우전주보를 참조해 주세요.
- ◎ 한반도와 세계평화를 위하여 매일 밤 9시 주모경 바치기에 동참합시다.
- 1. 홍사올라수녀님 이임: 수녀님 그동안 수고하셨습니다.
- 2. 오늘은 사랑의 헌금이 있습니다.
- 3. 소공동체 말씀나눔 "말씀여행" 모집
대상 : 누구나
일시 : 3월부터 주1회
교재 : 마태오 복음(한국통합사목센터 발행)
※ 봉사자 오리엔테이션 : 21일(금) 후5시30분
- 4. 성지가지 회수 : 사무실 앞 회수함에 넣어주세요.
- 5. 중, 고등부 졸업 및 입학 : 오늘 (주일) 청소년미사 중
- 6. 금주모임 : ① 전례분과, 선교분과, 시몬회 - 오늘(주일) 교중미사 후
② 중, 고등부 자모회 - 오늘(주일) 후6시
③ 여성분과 - 21일(금) 전10시미사 후
- 7. 차주모임 : ① 루갈다회, 반석회, 요셉회 - 23일(주일) 교중미사 후
② 꼬미시움 - 23일(주일) 후2시
③ 성모회 - 28일(금) 전10시미사 후
■ 지난주 봉헌금 : 4,875,100원 ■ 교무금 : 9,180,000원

서신동

●주임신부 : 양 계 식 ●보좌신부 : 윤 영 연 ●시목외장 : 김 동 글
●사무실 : 274-9260 ●사제관 : 274-9261 ●보좌신부 : 274-7272 ●수녀원 : 274-9262 ●FAX : 274-7300 ●http://www.susin.org

- ◎ 신자재교육과 견진교리 - 다음 주일(23일)부터 시작
(* 자세한 사항은 성당 계산관 및 신청서 참조(사무실 비치))
- ◎ 주일 교중미사 시간변경 - 기존 전10:30에서 전10시로
[다음 주일(23일)부터 시행]
(*주일 전9시 미사와 전10:30(교중미사) 통합,
5/10(주일) 견진성사 전까지)
- 1. 교구사제 월례목사회 - 20일(목) 전10시
(* 본당 오전미사는 전9시로 변경)
- 2. 180차 M.E주말 - 21일(금)~23일(주일) 전호
<* 박병우(요셉), 이현주(마르타) 부부>
- 3. 예비자 받아들이는 예식 - 23일(주일) 교중미사 중
- 4. 성지가지회수 - 23일(다음 주일)까지 성당으로 가져오세요.
* 재의 수요일(재의 예식) 미사 - 26일(수) 전 10시, 후7:30
* 금식과 금육
- 5. 감사헌금 - 홍순옥(고인 홍준미 아녜스 유족), 익명 각50만,
유지상 10만 * 감사합니다.
- 6. 분당청소 : 방주회 - 22일(토) 후4시 * 수고하시겠습니다.
■ 지난주 봉헌금 : 4,180,000원 ■ 교무금 : 10,740,000원

우 림

●주임신부 : 최 용 준 ●시목외장 : 박 영 래
●사무실 : 236-3311 ●사제관 : 236-3313 ●FAX : 236-3312 ●본당카페 : http://cafe.daum.net/wrim

- ◎ 교구 '교육문화회관' 건립을 위하여 많은 신립 바람
은행계좌 : 신한 134-003-859053 천주교유지재단
- 1. 오늘은 각종 후원회비 납부의 날
- 2. 우림성서 : 화요일(11일) 오전 10시
수요일(12일) 오후 7시30분
- 3. 중고등부 학생회장단 연수 : 21일(금)~23일(일), 해월리
한승호(요한보스코), 염서연(플로렌시아), 김한영(스테파노)
- 4. 모임 안내
* 선교분과-16일(일) 교중미사 후
* 홍보분과-16일(일) 교중미사 후
* 애령회(사랑의 연도)-16일(일) 교중미사 후
* 양영회-16일(일) 교중미사 후
* 성모회-19일(수) 11시
- 5. 감사헌금 및 분당발전기금 : 전진희 5만, 최민호 5만
- 6. 차주 안내 : 전례분과, 대건회, 재의 예식, 여성분과, 요아킴회,
베로니카회, 초등부 개학 및 졸업식
■ 지난주 봉헌금 : 3,180,000원 ■ 교무금 : 2,355,000원

중 산

●주임신부 : 공 용 현 ●시목외장 : 김 영 글
●사무실 : 236-3566 ●사제관 : 236-3568 ●FAX : 236-3562

- “폐지하러 온 것이 아니라 완성하러 왔다.”(마태 5,17)
- ◎ 「한국 천주교 예비신자 교리서」통독
: 2/9~2/22(제4과-천주교 소개)
- ◎ 성지가지 회수 : 2/23(주일)까지, 성당 또는 사무실 회수함에 넣어주세요.
- 1. 금주 모임 및 전례일정
① 성모회 : 16일 오늘, 교중미사 후
- 2. 차주 모임 및 전례일정
① 대건회/마르타회 : 2/23(주일), 교중미사 후
- ② 사제양성 후원회의날 : 2/23(주일), 교중미사 전 · 후
- ③ 재의 수요일(재를 없는 예식) : 2/26(수), 전10시 미사 중
※ 재 없는 예식은 사순 제1주일 미사 중에도 거행 됩니다.
- 3. 본당을 위한 각종 후원내역
① 발전기금 : 최용구+임정은 부부 100만
② 주일학교 후원금 : 지금수 20만
③ 교구 교육문화관 헌금 : 익명 50만
■ 지난주 봉헌금 : 1,795,000원 ■ 교무금 : 2,275,000원

효자4동

●주임신부 : 박 성 운 ●시목외장 : 송 영 운
●사무실 : 223-7731 ●사제관 : 221-0105 ●FAX : 223-7732 ●본당카페 : http://cafe.daum.net/hj4dongsungdang

- ◎ 성전 신축을 위한 묵주기도 200만단 봉헌을 실시합니다.
금주 소개 : 4,718단
전체 누계 : 15,873단
- 1. 집 축복식 신청바랍니다.
- 2. 교무금 납부 계좌 : 131-010-760146(신협) 천주교 유지재단
- 3. 유아세례 신청바랍니다 ※ 22일(토) 오후3시 예정
- 4. 성지가지 수거합니다
※재의 수요일 2월 26일(수), 19:30분 미사
- 5. 금주는 현화회 회비 접수합니다
- 6. 금주모임 : 대건회, 하상회, 성모회, 현화회 - 16일(주일) 교중미사 후
- 7. 차주모임 : 사회복지 - 23일(주일) 교중미사 후
- 8. 건축헌금 : 유명철 50만. ※ 감사합니다
- 9. 감사헌금 : 배경덕 30만. ※ 감사합니다
■ 지난주 봉헌금 : 2,344,000원 ■ 교무금 : 1,020,000원

2지구(2) 본당소식

지구장 : 김 훈 신부(우전)

지구 소속 본당 : **우전(지구장본당)**, 만경, 서신동, 시기동, 신태인, 신평, 연지동, 요촌, 용머리, 우림
중산, 칠보, 화산동, 효자동, 효자4동

- 지구소식

만 경

●주임신부 : 정 세 진 ●사목회장 : 전 영 명
●사무실 : 548-9911 ●사제관 : 548-9995 ●FAX : 548-9984

- | | |
|-----------------------------|--|
| 1. 금주: 사목회, 자모회, 차량위 | 5. 금주: 해설- 조정숙, 독서- 이주성, 박재임 |
| 2. 차주: 제대회 | 6. 차주: 해설- 공순례, 독서- 김춘식, 서정애 |
| 3. 성지가지 회수합니다: 2월 23일(주일)까지 | |
| 4. 감사헌금: 한유순 5만, 김지순 10만 | ■ 지난주 봉헌금 : 589,000원 ■ 교무금 : 800,000원 |

신 풍

●주임신부 : 김 영 복 ●사목회장 : 백 강 석
●사무실 : 544-2271 ●사제관 : 544-2272 ●FAX : 544-2281 ●본당카페 : <http://cafe.daum.net/catholic-sinpung>

- | | |
|---------------------------------|--|
| ◎ 가정에 배부한 성지가지지를 다음 주일까지 회수합니다. | 5. 해설 : 금주-서정산, 차주-백강석 |
| 1. 본당 신부님 영명축일 영적예물을 접수합니다. | 6. 독서 : 금주-이종구,이점숙, 차주-서백현,엄금자 |
| 2. 차주 교중미사 후에 연영회 총회가 있습니다. | 7. 차량 : 금주-정광수,안진현,소규섭, 차주-정광수, 정진권,김행렬 |
| 3. 금주부터 당분간 사랑의 밥상을 쉽니다. | 8. 봉헌 : 금주-성실하신 정녀, 차주-인자하신 모후 |
| 4. 모임 : 금주-제대회, 재속 프란치스코회 | ■ 지난주 봉헌금 : 1,250,000원 ■ 교무금 : 1,635,000원 |

요 촌

●주임신부 : 박 병 준 ●사목회장 : 안 민 형
●사무실 : 544-0151 ●사제관 : 544-0152 ●유지원 : 546-3788 ●수녀원 : 544-0153 ●본당카페 : <http://cafe.daum.net/yochon-c>

- | | |
|---|--|
| ◎ 이입하시는 성모유치원 최모사 수녀님, 주님의 축복과 건강이 함께 하시길 기도합니다. | 중 · 고등부 회장단 연수(23일, 주일까지),
22일(토) 재속 프란치스코회(전 10),
23일(주일) 이주사목 영어미사(후 2). |
| ◎ 미사시간 변경 : 20일(목), 전 8:30 교구사제 월례묵상회로 변경합니다. | 3. 특별헌금 : 민명선 10만,
초등부 후원 : 익명 30만,
성지개발 후원 : 청주 수동성당 5만. |
| ◎ 교육문화관 신립 입학계좌 : 신협 131-019-372688 요촌성당. | ■ 지난주 봉헌금 : 2,001,000원 ■ 교무금 : 1,760,000원 |
| 1. 교중미사 후 : 애명회. | |
| 2. 금주의 모임 : 18일(화) 제64회 성모유치원 졸업식(전 10:30, 대성당),
21일(금) 제대회, | |

용머리

●주임신부 : 신 원 철 ●사목회장 : 노 병 섭
●사무실 : 287-0441 ●사제관 : 287-0900 ●수녀원 : 281-0441 ●FAX : 287-0440 ●본당카페 : <http://cafe.daum.net/yong-meo-ri>

- | | |
|--|--|
| ◎ 올해 교무금을 정성껏 신입합니다. | 4. 2월 병자영성체는 취소합니다. |
| 1. 금주 모임 ① 바오로회 : 16일(주일) 교중미사 후
② 전례분과모임 : 16일(주일) 교중미사 후
③ 청년회 : 16일(주일) 저녁미사 후
④ 애명회 : 19일(수) 오전미사 후 | 5. 주일 차량봉사, 커피봉사, 주보봉사는 신종 코로나 사태가 안정될 때 까지 잠정 중단합니다. |
| 2. 예비신자(성모 승천 대축일반) 입교식 : 16일(주일) 교중미사 중 | 6. 성지가지 회수 : 23일(주일)까지 사무실 앞 회수함 |
| 3. 2020년 은빛신앙강좌 모집 : 2월말까지 사무실
- 대상 : 본당 65세 이상 어르신 | 7. 감사헌금 : 김호운(100만원), 주영민(20만원), 김성민(20만원)
※ 감사합니다.
■ 지난주 봉헌금 : 2,058,000원 ■ 교무금 : 5,370,000원 |

화산동

●주임신부 : 김 요 안 ●사목회장 : 이 재 선
●사무실 : 221-9842 ●사제관 : 221-9843 ●수녀원 : 225-3675 ●FAX : 221-9862

- | | |
|--|--|
| ◎ 첫영성체 신청 접수받습니다. -대상:초등학교 3-6학년, 접수마감 : 2,23(주일), 사무실 | ③ 22일(토) 주일학교 졸업식 |
| ◎ 지난 해 성지가지지를 가져오시기 바랍니다. (2월23일 주일까지) | 2. 차주 모임 및 전례 |
| ◎ 작년 교무금을 완납해 주시고, 2020년 교무금을 신립해 주시기 바랍니다. | ① 23일(일) 꾸리아-교중미사 중 |
| 1. 금주 모임 및 전례 | ② 26일(수) 재의 수요일-재의 예식, 십자가의 길 기도 |
| ① 16일(일) 예비신자2반 입교식-교중미사 중
하상바오로회,대건회,루갈다회,성모회,전례자회-교중미사후 | ③ 27일(목) 성소후원미사 |
| ② 20일(목) 애명회-저녁미사 후 | ④ 29일(토) 청년회 |
| | ■ 지난주 봉헌금 : 2,444,200원 ■ 교무금 : 3,759,000원 |

효자동

●주임신부 : 이 준 영 ●사목회장 : 아 정 호
●사무실 : 223-3821 ●사제관 : 223-3824 ●수녀원 : 223-3822 ●FAX : 226-3825

- | | |
|-------------------------------------|--|
| ◎ 사제양성 후원회비 납부주일입니다. | - 대 상 : 초등학교 3학년 이상 첫영성체를 하지 않은 어린이들 |
| 1. 금주모임 및 행사 | - 교리기간 : 2/29(토)~6/13(토) 매주 토요일 후3시, 사목회의실 |
| ① 16일(일) : 선교분과, 요셉회 | - 부모모임 : 2/22(토) 후3시, 사목회의실 |
| ② 19일(수) : 사목회(후7:30) | 3. 2월 환우봉성체는 신종 코로나바이러스 감염 확산으로 인해 없었습니다. |
| ③ 21일(금) : 성체조배회(미사 후), 꼬미시움(후7:30) | 4. 감사합니다!! : 최중우(20만), 정선화(30만), 익 명(10만) |
| ④ 22일(토) : 초등부 첫영성체 어린이 부모 모임(후3시) | ■ 지난주 봉헌금 : 2,678,000원 ■ 교무금 : 7,587,000원 |
| 2. 첫영성체 어린이 모집 | |

2지구(3) 본당소식

지구장 : 김 훈 신부(우전)

지구 소속 본당 : **우전(지구장본당)**, 만경, 서신동, 시기동, 신태인, 신평, 연지동, 요촌, 용머리, 우림
중산, 칠보, 화산동, 효자동, 효자4동

- 지구소식

시기동

●사무실 : 538-0091 ●사제관 : 538-0092 ●수녀원 : 538-0093 ●FAX : 538-0094 ●유지원 : 532-5777 ●홈페이지 : <http://sigdong.or.kr>

●주임신부 : 박 중 탁 ●사목회장 : 이 상 만

◎ 재의 수요일(2월 26일)에 사용될, 지난 해에 나누어드린 성지가지를 회수합니다. - 2월 25일(화)까지.	*Co. 월례회 - 2/22(토), 후 1시 30분.
1. 중등등부 학생회장단 겨울연수 : 2/21(금) ~23일(일), 해월리.	3. 감사헌금 : 김창남, 익명 각 10만원.
2. 금주모임 *요셉회, 매괴회, 바오로회, 성모회, 프란치스코회 - 교중미사 후.	4. 차주모임 *Cu. 월례회, 아브라함회 - 교중미사 후.
*제대회 - 2/19(수), 미사 후.	5. 성당청소 : 정의의 겨울 Pr. 정결하신 동정녀 Pr.
	■ 지난해 봉헌금 : 2,230,000원 ■ 교무금 : 2,951,000원

신태인

●사무실 : 571-8201 ●사제관 : 571-8202 ●수녀원 : 571-8203 ●FAX : 571-8208 ●홈페이지 : <http://club.catholic.or.kr/sintain>

●주임신부 : 장 상 호 ●사목회장 : 김 신

◎ 예비신자 교리: 매주일 전9시 느티나무 교리실에서 있습니다.	6. 어르신 청춘 성경대학: 3월 중순 개강 예정, 교재비 3만원 * 많은 참여 바랍니다.
1. 금주 모임: 올드레아-2/16(주일) 후6시	7. 주일학교 후원금: 박길옥 10만
2. 차주 모임: 명도회-2/23(주일) 후5시	8. 감사 헌금: 최영금 100만, 유희영 10만, 박정 10만, 김지원 10만
3. 공소 미사: ① 신기-2/19(수) 전11시30분 ② 옥단-2/21(금) 전11시30분 ③ 태인-2/23(주일) 전9시	9. 제대초(꽃)봉헌: 강보순 1만 5천, 유춘희 2만
4. 재의 수요일(2/26)에 사용될 성지가지 회수: 2/23(주일)까지	10. 금주 전례: 해설-박순복, 독서-김호연, 윤향자, 봉헌-차상철 부부
5. 사순시기 십자가의 길: 주일 전9시40분에 시작	11. 차주 전례: 해설-김영주, 독서-이영섭, 안순옥, 봉헌-유천희 부부
	■ 지난해 봉헌금 : 1,402,400원 ■ 교무금 : 900,000원

연지동

●사무실 : 538-0531 ●사제관 : 538-0532 ●수녀원 : 538-0533 ●FAX : 538-0534 ●홈페이지 : <http://www.yjdsd.or.kr>

●주임신부 : 이 태 신 ●사목회장 : 정 상 문

◎ 2020년도 첫영성체반을 모집합니다.	● 사순시기 십자가의 길 - 27일(목)요일부터 평일 미사 50분 전에 있습니다.
◎ 집에 있는 성지가지를 가져오셔서 사무실 앞 상자에 넣어주세요	23일(주일) ● 예비신자 교리 - 전 8시 30분 ● 교리서 통독 카드 봉헌 - 교중 미사
1. 금주 일정 16일(주일) ● 예비신자 교리 - 전 8시 30분 ● 올드레아 / 애명회 / 빈첸시오회 ● 한교 공소 미사 - 후 3시	25일(화) ● 본당 ME 부부 모임
18일(화) ● 청소년분과 위원회 회의	26일(수) ● 재의 수요일 예식 - 저녁 미사 7시 30분 (오전 10시 미사는 없습니다.)
19일(수) ● 지구 사제 모임 - 시기동 성당	■ 감사헌금 : 장옥순 30만원
21일(목) ● 제대회	■ 지난해 봉헌금 : 2,106,000원 ■ 교무금 : 4,409,000원
2. 차주 일정	

칠 보

●사무실 : 538-1701 ●사제관 : 538-1702 ●FAX : 538-1703 ●본당카페 : <http://cafe.naver.com/jjchilbo>

●주임신부 : 이 상 용 ●사목회장 : 권 정 현

† 하느님께서 저를 기억해주셨습니다. 당신은 사랑하는 이들을 저버리지 않으셨습니다.(다니엘서14,38)	-기도해주시고 가정과 이웃의 예비자를 인도해 주십시오.
1. 성가지 회수합니다. 다음 주일까지 내 주시기 바랍니다.	5. 금주 청소 구역: 동막 구역
2. 사순기간 금요일 미사는 본당에서 봉헌되며 십자가의 길 기도가 있습니다.	6. 차주 차량 봉사: 김호남 스테파노
3. 말씀의 빛: 20일(목) 저녁 미사 후	7. 차주 전례: 독서-김광재, 곽옥임 봉헌: 강대욱, 김정애
4. 예비자 교리가 진행 중입니다.	■ 지난해 봉헌금 : 693,000원 ■ 교무금 : 2,220,000원
	■ 감사헌금 : 강점효5만

3지구(1) 본당소식

지구장 : 김기곤 신부(삼천동)

지구 소속 본당 : 삼천동(지구장본당), 도동동, 문정, 복흥, 상관, 서학동, 수류, 순창, 쌍교동, 오수, 운봉
원평, 임실, 전동, 평화동

- 지구소식

삼천동

●주임신부 : 김기곤 ●보좌신부 : 이성용 ●총의장 : 안병갑
●사무실 : 225-0396 ●사제관 : 228-1236 ●보좌신부 : 225-0397 ●수녀원 : 226-3487 ●FAX : 222-4954 ●본당카페 : cafe.daum.net/samchun.org

- 이번 주 「말씀의 빛」 - 신약 26 코린토2서 1-3장 - 전례부과, 성소후원회, 요한회(교중미사 후)
- 5분교리 실시 - 주일 미사 공지시간 전 18일(화) - 반모임
- 1. 신종 코로나 바이러스에 감염되지 않도록 주의 바랍니다. 21일(금) - 마리아회(10:40)
- 2. 성지가지 회수합니다. - 23일까지
- 3. 성심회 임시총회 - 20일(목) 오전 10시
- 4. 애령회비 납부자 명단 게시 - 게시판 확인하세요. 6. 감사헌금
강성환 20만, 김지연 10만, 안미선 10만, 이선자 10만, 임지현 20만
- 5. 일정 16일(주일) - 자비의 모후(08:50), 요셉회(09:30) ■ 지난주 봉헌금 : 4,423,000원 ■ 교무금 : 6,130,000원

문정

●주임신부 : 박인근 ●보좌신부 : 김종신 ●사목의장 : 김예진
●사무실 : 225-9100 ●사제관 : 226-9106 ●보좌신부 : 225-9108 ●수녀원 : 221-9182 ●FAX : 225-9101 ●카페 : 다음(daum.net)/카페/문정카페

- 전신자성경읽기: 역대기 상권5장 ~ 역대기 상권11장 ○ 16일(일): 성모회/요셉회/울트레아
- 성모승천반 예비자를 모집합니다. ○ 17일(월): 교정사목후원미사
- 청소년 동계캠프에 후원해 주신 모든 분들께 감사드립니다. ○ 19일(수): 그라씨아성가대 /제대회
- 1. 고 스페란자수녀님 송별식: 교중미사 중, 그동안 수고하셨습니다. 7. 금주청소
- 2. 하느님 안에서 아이들을 사랑으로 가르치실 주일학교교사를 모집합니다. ○ 레지오 - 자비의 모후pr(소성당)/ 로사리오의 모후pr(큰성당)
- 3. 첫영성체 대상 어린이가 있는 가정은 23일(일)까지 신청해주세요. ○ 단체 - 늘벗산악회(윤지중바오로홀/소성당 2층)
- 4. 성지가지를 23일까지 가져오세요. 8. 차주 미사안내, 주보나눔 봉사: 인자하신 마리아Pr/성모 승천 간부
- 5. 감사헌금: 신상만 50만, 김일근 10만. ■ 지난주 봉헌금 : 3,078,000원 ■ 교무금 : 8,460,000원
- 6. 금주모임

서학동

●주임신부 : 문선구 ●사목의장 : 박영근
●사무실 : 286-4929 ●사제관 : 284-8307 ●수녀원 : 284-2276 ●FAX : 232-9009

- 냉담자 및 교리교육에 관심이 있으신 분들, 교리지식이 부족한 분들을 위해서 신자재교육을 실시하고 있습니다. 본당신자, 타본당 신자 구분 없이 관심 있으신 분들의 많은 참여 바랍니다 =>매 주일 오전9시 시작
- 1. 금주모임 : ▲성모회(2.21.금) ▲2월 중 축일을 맞이하신 분들의 많은 참여바랍니다 -(미사 후 선물증정)
- 2. 차주모임 : ▲구역분과, 재속판치스코회(2.23.주일) 5. 성지가지를 회수합니다 : 재의수요일미사 - 2.26(수)오전10시.
- 3. 김 마리스텔라 수녀님 송별식 : 오늘 교중미사 후. ▲지나해에 나누어 드린 성지가지를 회수합니다
- 4. 가정성화미사 : 2.25(화)저녁7시 - (회수함 : 사무실, 성당뒤편)
- 5. * 다음 주 교중미사 봉헌 : 2.23(주일) - 거산3반
- 6. 이번 주 성당청소 : 2.22(토)오전7시
- 7. "다윗의 탐Pr, 창조주의 어머니Pr." - 성당, 회의실
- 8. ■ 지난주 봉헌금 : 1,554,000원 ■ 교무금 : 1,805,000원

전동

●주임신부 : 여역구 ●보좌신부 : 김기남 ●사목의장 : 장은수
●사무실 : 284-3222 ●사제관 : 281-0098 ●보좌신부 : 282-7245 ●수녀원 : 282-9234 ●유지원 : 284-8347 ●FAX : 282-6232

- 오늘은 사제양성후원회비 납부의 날입니다. * 재의 수요일(재의 예식): 2/26(수)05:30, 11:00
- 1. 석별! 송울리안나 · 헤데레사 수녀님, 그동안 수고 많으셨습니다. 4. 금주모임: 신종 코로나바이러스 예방을 위해 본당 내 각종 모임(제단체 포함)을 자체해 주시기 바랍니다.
- *송별식: 오늘(주일) 교중미사 중
- 2. 사목회: 오늘(주일)12:00, 윤지총홀
- 3. 성지가지 회수:2/23(주일)까지 성당입구 또는 사무실 회수함 이용바랍니다. 5. 감사헌금: 차정수(마리아)50만, 익명, 박월자(실비아), 김정옥(안나), 차향임(로사리아) 각10만, 이현명(요한)20만
- 6. ■ 지난주 봉헌금 : 3,466,000원 ■ 교무금 : 5,012,000원

평화동

●주임신부 : 경규봉 ●보좌신부 : 임범동 ●사목의장 : 송광호
●사무실 : 232-5001 ●사제관 : 232-5002 ●보좌신부 : 232-5010 ●수녀원 : 232-5004 ●FAX : 232-5005

- 1. 예비신자 교리를 오늘부터 시작합니다. 7. 다음주일은 성소후원회비 봉헌일입니다. 많은 가입과 협조를 바랍니다.
- 2. 성지가지 회수: 지나해에 나누어 드린 성지가지를 2월 23일(주일)까지 내주세요. 26일(재의 수요일)재의 예식에 사용됩니다. 8. 교육문화관 성금: 윤성순- 20만원, 태재춘, 강은옥- 각10만원, 누계: 87,994,053 *감사합니다.
- 3. 오늘 모임: ①전례부- 교중미사 후 9. 엘리베이터 성금: 익명- 30만원, 최용선, 이미숙- 각10만원, 태재춘, 강은옥- 각5만원, 누계: 37,905,000 *감사합니다.
- 4. 금주 모임: 사목회 임원 연수- 21~22일 10. 감사헌금: 유다복, 김양순- 각20만원, 임현성, 박세현- 각10만원, 노영미- 5만원. *감사합니다.
- 5. 다음 주일 모임: 울트레아 모임- 교중미사 후
- 6. 오늘은 은빛대학 후원금 봉헌일입니다. 많은 성원을 바랍니다. ■ 지난주 봉헌금 : 2,725,900원 ■ 교무금 : 4,149,000원

3지구(2) 본당소식

지구장 : 김기곤 신부(삼천동)

지구 소속 본당 : **삼천동(지구장본당)**, 도동동, 문정, 복흥, 상관, 서학동, 수류, 순창, 쌍교동, 오수, 운봉
원평, 임실, 전동, 평화동

- 지구소식

상 관

●주임신부 : 박 인 호 ●사목회장 : 남 현 준

●사무실 : 285-6652 ●사제관 : 285-6654 ●수녀원 : 285-6653 ●FAX : 232-6652

† 신앙의 터전인 가정이 성가정을 이루고 소공동체 안에서 신앙의 기쁨을 맛보는 사귄과 나눔과 섬김의 공동체를 지향합니다.

- ◎ 2020년에는 전 신자 대상으로 성경이어쓰기를 하고 있습니다. 많은 관심과 참여 바랍니다.
- ◎ 3/1일부터 주일 저녁 8시미사가 7시 30분으로 변경되오니 작오 없으시기 바랍니다.
- ◎ 각 가정에 있는 성지가지를 사무실에 제출해 주세요. 재의 수요일에 사용 합니다.

- ◎ 2월 구역분과 구역별 모임 안내
* 2월 16일(일요일) - 아파트 3구역 - 오후 2시, 108/1002
- 신흥리 구역 - 오후 4시, 송순덕수산나
- ◎ 감사헌금 : 박인호(베드로) 주임신부님 50만원
양승환(안드레아) 5만원
- ◎ 금주모임 : 애령회, 성모회
- ◎ 차주모임 : 은빛분과, 구역분과
■ 지난주 봉헌금 : 1,168,300원 ■ 교무금 : 3,730,000원

수 류

●주임신부 : 김 주 영 ●사목회장 : 박 은 호

●사무실 : 544-5652 ●사제관 : 544-5653 ●FAX : 544-5654

문164. 신덕은 무엇이뇨.

- 전례
*금주:해설-반영복, 독서-조상선/진정자, 봉헌-서정애, 손마리아
*차주:해설-조상선, 독서-장민호/박영덕, 봉헌-서정자, 정비리짓다
- 차량봉사: *금주- 안복영 *다음주- 최상열

- 성당청소
*금주- 울치 반 *차주- 상화 1반
- 알림
*모임: 금주-애령회 다음주- 사목회
■ 지난주 봉헌금 : 588,000원 ■ 교무금 : 740,000원

오 수

●주임신부 : 김 진 화 ●사목회장 : 김 옥 기

●사무실 : 642-6319 ●사제관 : 070-7723-6319 ●FAX : 644-6319

† 예비신자 모집에 함께 해 주십시오.

- 성지가지 회수합니다.
- 꾸리아월례회의: 교중미사 후 제4회의실
- 교구 교육문화관 신축기금: 김정호(20만), 심필순(5만), 한정자(10만), 김옥순(5만), 백영숙(10만), 양귀자(10만), 김정순(5만) *누계: 334만
- 감사헌금: 김옥기(20만), 심필순(10만), 환완선(5만) 감사합니다.

- 금주전례: 해설-이진영, 독서-육승수, 오오자, 봉헌-이환주, 박선화
- 차주전례: 해설-심연무, 독서-김규영, 정몽희, 봉헌-양귀자, 이해자
- 성당청소: 임성구역
- 차량봉사: 차주-김옥기, 삼계-김진태
■ 지난주 봉헌금 : 516,000원 ■ 교무금 : 735,000원

원 평

●주임신부 : 공 현 석 ●사목회장 : 김 중 운

●사무실 : 543-0881 사제관 : 543-0880 ●FAX : 545-5057 ●본당카페 : <http://cafe.daum.net/wonpongcaholic>

- ◎ 2020년 사목교서
- “내가 너희에게 명령한 모든 것을 가르쳐 지키게 하여라.”

- ◎ 예비신자 교리 : 주일 오전 9시, 사목회의실
- ◎ 성지가지 회수합니다. (2.23일 까지)

- 금주모임 : 대건회, 구역분과 월례회의
- 차량봉사: 금주-이학준, 김중운, 박영민 차주-이학준, 김중운, 박영민

- 복 사: 금주-이서연, 송준석 차주-임정환, 문재용
- 금주전례: 해설-김시은, 독서-김동진, 온경자 봉헌-김병모가족
- 차주전례: 해설-정민자, 독서-최석기, 김화자 봉헌-유옥상가족
- 청소구역: 봉남구역, 초처구역
■ 지난주 봉헌금 : 931,100원 ■ 교무금 : 920,000원

임 실

●주임신부 : 김 교 동 ●사목회장 : 조 영 운

●사무실 : 642-2164 사제관 : 643-3661 ●수녀원 : 643-3660 ●FAX : 642-2164

- ◎ 교회의 가르침을 통해 신앙을 고백하고, 사랑의 행동으로 증거합니다.
- ◎ 예비신자 인도에 활동과 기도를 부탁드립니다.
입교식 : 3월1일(일) 교중미사 중
- 1. 선교특강 : 18일(화) 저녁7시, 전보근 안드레아 신부
- 2. 공소미사 : 삼길- 오늘 오후3시, 성수- 20일(목) 오후3시, 신전- 23일(주일)오후3시
- 3. 성지 가지 회수 : 23일(주일)까지
- 4. 소공동체 활성화를 위하여 구역 반모임에 함께 하여주세요.
- 5. 금주모임

- 요셉회: 오늘 교중미사 후 대화합실
- 6. 차주모임
구역장회의: 23일(주일) 교중미사 후 대화합실
- 7. 차주전례 ①해설: 최경애
②독서: 한태중, 안정림 ③봉헌: 정귀환, 이기남
- 8. 청소담당 ①오늘: 덕치, 가리점
②22일(토): 임실3,4 ③23일(주일): 성수
■ 지난주 봉헌금 : 1,073,000원 ■ 교무금 : 645,000원

3지구(3) 본당소식

지구장 : 김기곤 신부(삼천동)

지구 소속 본당 : **삼천동(지구장본당)**, 도동동, 문정, 복흥, 상관, 서학동, 수류, 순창, 쌍교동, 오수, 운봉
원평, 임실, 전동, 평화동

- 지구소식

도동동

●주임신부 : 송 년 흥 ●사목회장 : 노 성 환
●사무실 : 631-0091 사제관 : 625-0091 ●수녀원 : 635-0091 ●FAX : 633-0081 ●본당카페 : http://cafe.daum.net/dotong

- 미사 15분 전 말씀 봉독 및 무상에 적극 참여합니다!
 - 구약성경 말씀터 매일 성경 읽기 - 성경책 갖고 미사참여 합니다!
 - 성경필사 : 이사야서~말라기서 필사 후 12월 24일 봉헌합니다!
 - 한반도 평화정착을 위한 매일 저녁 9시 주모경 바치기
 - 교구 교육문화관 신축 헌금 집회에 적극적인 참여 바랍니다!
 - 신랄 총액누계 : 3,793만원(127세대) / 현재 봉헌 누계 : 3,546만원
 - 사랑의 성모님 가정 방문 : 2월 순례일정 게시판 참조
 - 가정에 소지하고 계신 성지가지 회수합니다!
 - 재의 수요일 26일(수) 후 7:30
1. 오늘 : 축! 세례식(교중미사 중), 반석회, 성모회, 벤야민회
2. 금주 : ① 구역모임의 날 19일(수) 오후 8시
② 첫영성체 사제 부모교육 1차 20일(목) 미사와 모임
③ 초등부 졸업식 및 졸업식 22일(토) 오후 4시
④ 청소년부와 정기총회 22일(토) 저녁미사 후
⑤ 성당청소 22일(토) 오전 10시 1층 평화의 모후 Pr. 2층 구역반장
3. 금주 차량봉사 : 노성환 라파엘, 박운섭 알베르도
4. 차주 : 선교특강 2(교중미사 중), 폐제미사(저녁미사)
5. 감사헌금 : 익명 100만, 박남규 30만
■ 지난주 봉헌금 : 1,735,000원 ■ 교무금 : 1,360,000원

복 흥

●주임신부 : 강 명 구 ●사목회장 : 최 병 기
●사무실 : 653-7114 사제관 : 653-7090 ●FAX : 653-7914 ●E-mail : bhccatholic1004@gmail.com

- 한반도 평화정착을 위해 매일저녁 9시 주모경을 바칩시다
 - '가정공동체의 평화와 행복을 위해' 목주기도를 바칩시다
금주 목주 기도 : 405 단 (총 2,225 단)
 - 지난해에 나누어 드린 성지가지를 회수합니다. 2월 23일까지
가정에 있는 성지가지를 가져와주시기 바랍니다.
재의수요일미사 - 2,26(수)
 - 2020년도 교무금을 신입 해주시기 바랍니다.
 - 명찰을 착용해 주시기 바랍니다.
- 없으신 분들은 사무실에 말씀해 주시길 바랍니다.
- 수호천사의 기도 :
'김영자 모니카'님이 쉬는 교우 '박찬귀 올리야노'를 위해,
'김경애 엘리사벳'께서 예비자 '노경준'님을 위해 바칩니다
 - 차량, 전례, 반주, 청소 봉사자 여러분 수고 많으셨습니다.
감사합니다.
■ 지난주 봉헌금 : 439,000원 ■ 교무금 : 340,000원

쌍교동

●주임신부 : 두 성 균 ●사목회장 : 박 한 절
●사무실 : 633-4004 사제관 : 633-1004 ●수녀원 : 626-1004 ●유지원 : 633-4005 ●본당카페 : http://cafe.daum.net/hw-ssanggyo-sungdang

- 알쏭달쏭 1분교리 : 미사 중 올바른 자제가 있나요?
 - 축 환영 : 장세실리아분임장, 김올리아수녀님 쌍교동 오심을 환영합니다.
 - 예비신자 교리(주일반) : 매주 일요일 오전 9시, 많은 관심 바랍니다.
 - 성경공부 개강(복음서) : 3월 3일(화) 저녁미사 후
 - 성지가지회수 합니다. - 23일(주일)까지
※ 재의수요일 미사안내 - 26일(수) 저녁 7시 30분, 10시 미사 없습니다.
 - 늘푸른 성경대학 개강 : 3월 4일(수) 9시 40분
▷ 교육대상 : 본당 65세 이상 어르신
▷ 신청마감 : 3월 1일(주일), 참가비 : 30,000원
- 여성제단체 2월 모임 코로나바이러스 감염관계로 없습니다.
1. 오 늘 : ①올드레아 - 교중미사 후
2. 금 주 : ①요한회 - 17일(월)후 7시 ②자모회 - 22일(토)후 5시
3. 차 주 : ①성우회 - 교중미사 후 ②꼬미시움 - 후 2시
4. 차량봉사 : 송병남 세례자요한, 양미옥 효주아네스, 김홍영 에프렘
5. 감사헌금 : ①전명호 - 20만원 ②노은자 - 5만원
③심범한 - 50만원
■ 지난주 봉헌금 : 2,144,000원 ■ 교무금 : 1,735,000원

순 창

●주임신부 : 이 사 정 ●사목회장 : 임 준 결
●사무실 : 652-1004 사제관 : 653-1004 ●수녀원 : 653-3135 ●FAX : 653-0414 ●본당카페 : http://cafe.naver.com/6521004

- 하느님의 자비의 기도, 매 미사 30분전
 - 2월9일 현재 성전 신축을 위한 목주기도(주간 단,누계 1,027,403단)
 - 매일 넷째주일은 교무금 납부주일입니다
 - 말리사 가정 돕기(병월비) 2차헌금 있습니다
 - 다음주는 성전신축을 위한 2차헌금 있습니다.
 - 2020년도 교무금을 신입 해주시기 바랍니다.
 - 16일(주일)까지 -성지가지 회수 합니다.
(성당 안 뒤편 박스에 넣어주세요.)
 - 24일(월)~25일(화)-초중고 주일학교 스키캠프에 후원해 주세요.
1. 금주모임 : 성모회 요셉회 양업회-교중미사후,
2. 차주모임 : 애령회 자모회-교중미사후,
3. 감사헌금 : 김영성 김동권 각10만,
4. 말리사가정돕기 : 김성에 5만,
5. 주일학교스키캠프 후원 : 김종덕 50만,
6. 성전신축헌금 : 강양남 2만,김영미 5만,유일순 8만,임영자 김순식 각10만,
황병규 정택남 각20만,이순연 30만,태미라 100만,신금순 150만,
윤기호신부님 강영숙 각100만,위상양 200만,
성전신축헌금 현황(2월9일)현재 : 1,113명 1,668,939,130원
■ 지난주 봉헌금 : 1,336,000원 ■ 교무금 : 2,430,000원

운 봉

●주임신부 : 오 주 환 ●사목회장 : 박 태 영
●사무실 : 633-1196 사제관 : 633-1195 ●인월공소 : 636-2059 ●FAX : 633-1197 ●본당카페 : http://cafe.daum.net/waonbangseangdang

- † "아이 아버지가 곧바로, '저는 믿습니다. 믿음이 없는 저를 도와주십시오.' 하고 외쳤다." (마르 9,24)
- 이비나 수녀님 이동-수녀님 그동안 감사드립니다!
 - 첫영성체 대상모집-3월 첫주 시작 예정
 - 예비신자 모집-수녀님께 신청해주세요
 - 성지가지 수거-23일까지
 - ME참석-장용현안토니오 육영숙 안토니오 부부(21일~23일) 기도 부탁드립니다.
 - 교무금 납입계좌-농협 351-0156-3746-03 (재)천주교유지재단)
- 성소후원계좌-농협 355-0061-4800-13 (재)천주교유지재단)
1. 금주-애령회 짧은연도
2. 전례자 명단
금주-운봉 해설 : 윤주연 독서:오현신, 윤경자
인월 해설 : 권영숙 독서:방정희, 김은희
차주-운봉 해설 : 박승연 독서:심복수, 김미자
인월 해설 : 서우교 독서:이자화, 이은혜
■ 지난주 봉헌금 : 742,000원 ■ 교무금 : 350,000원

4지구(1) 본당소식

지구장 : 박기준 신부(솔내)

지구 소속 본당 : **솔내(지구장본당)**, 고산, 덕진, 여의동, 만성동, 봉동, 삼례, 상삼례, 서곡, 서일, 송천동
송천외룡, 숲정이, 천호, 팔복동, 하가

◎ 4지구 사제 모임

- 일시 : 2월 21일(금) 오후 3시
- 장소 : 서곡성당

솔 내

●주임신부 : 박 기 준 ●보좌신부 : 유 영 ●사목회장 : 이 기 일
●사무실 : 254-2777 ●사제관 : 276-2780 ●보좌신부 : 276-2779 ●수녀원 : 253-2776 ●FAX : 277-2780 ●cafe.daum.net/solnaecatholic

† 하느님의 말씀을 신앙생활의 중심으로!

- ◎ 성모송천반 예비신자 입교식 : 23(일) 교중미사 중.
- ◎ 가정에 있는 성지가지 회수 : 23일(주일)까지 사무실 앞
- ◎ 20일(목) 오전미사 09시로 변경(교구사제 월례복상회)
- ◎ 공소미사 : 21일(금) 저녁 7시
- ◎ 성소, 군중 빈첸시오회 회비수납 : 오늘(16일) 교중미사 전, 후
- ◎ 다음 주일(23일) 09시, 교중미사 전, 후 안내: 하상바로교회
- 1. 안나회, 애령회 : 오늘(16일) 10시
- 2. 성인복사단, ME모임 : 오늘(16일) 교중미사 후

- 3. 7구역(더블파크) 남성소공동체: 오늘(16일) 20시
- 4. 청년회 : 오늘(16일) 저녁미사 후
- 5. 프란치스코 재속회 : 19일(수) 저녁미사 후
- 6. 청소년분과 회의 : 22일(토) 17:00
- 7. 9구역(한라비발디) 남성소공동체 : 22일(토) 20시
- 8. 성당청소 : 22일(토) 오전미사 후, 10구역 및 하늘의 문Cu
- 9. 다음 주일(23일) 독서 06시: 유정열, 이선희

09시: 김준호, 유만순. 교중: 박준성, 심현진
■ 지난주 봉헌금 : 4,361,500원 ■ 교무금 : 4,240,000원

여의동

●주임신부 : 김 시 문 ●사목회장 : 안 계 민
●사무실 : 212-3231 ●사제관 : 212-3232 ●수녀원 : 212-3233 ●FAX : 212-3722

- ◎ 하느님 말씀을 맛들이고 실천하는 공동체가 됩시다!!
- ◎ 사랑합니다! 행복합니다!
- ◎ 성당에서는 명찰을 참시다.
- ◎ 2월 전신자 차나눔은 쉽니다, 전례봉사 - 2구역
- ◎ 매일 성경을 읽고 씁시다! - 이번주 : 마태오 복음서 21장~ 26장
- 1. 애령분과위원회 - 2/16(주일) 교중미사 후
- 2. 전례분과위원회 - 2/18(화) 미사 후

- 3. 성지가지를 2/20(목)까지 가져오시기 바랍니다.
 - 4. 2020년 1학기 늘푸른 여의 대학 모집 - 개 강 : 3/6(금) 미사 후, 접 수 : 2/26(수)까지 사무실로, 회 비 : 2만원
 - 5. 성인복사단을 모집합니다. - 대 상 : 성인 남성 신자
 - 6. 금주 분당 청소 - 바다의 별, 천주의 성모 차주 분당 청소 - 성실하신 어머니, 자비의 모후
- 지난주 봉헌금 : 2,459,000원 ■ 교무금 : 4,776,000원

송천동

●주임신부 : 박 성 팔 ●보좌신부 : 진 일 중 ●사목회장 : 황 이 택
●사무실 : 274-1004 사제관 : 254-8560 ●수녀원 : 254-1142 ●FAX : 254-8591 ●홈페이지 : http://www.songcheon.org

† “예, 할 것은 예, 하고, 아니요, 할 것은 아니요, 라고만 하려라.” (마태 5,37)

- ◎ 예비자 교리 시작 : 3월부터 새 예비자 교리반이 시작됩니다. 예비신자 및 쉬고 있는 교우 한 분씩, 봉헌 서약서에 기재하여 봉헌 바랍니다.
- 1. 오늘의 모임 : 순교자 현양회, 돈보스코회 - 교중미사 후,
- 2. 재속 프란치스코 형제회 : 18(화), 전 10시
- 3. 성령기도 모임 : 18(화), 후 8시, 4. M.E 월례회 : 21(금), 후 8시,
- 5. 늘 푸른 송천대학 개강 3,5(목), 전 10시.

- 6. 첫 영성체 교리 접수 : 대상 - 초등학교 3~6학년, 접수마감 - 2,23(일)
 - 7. 성지가지 회수 : 지난해 성지가지를 23일까지 가져오세요.
 - 8. 성경강좌 : 3.10(화)부터 매주 화요일 전 10시 ~ 12시 - 서동원 다미아노 신부님.
 - 9. 예비신자 교리 및 신자 재교육 : 3.12(목), 저녁미사 후, 매주 목요일.
 - 10. 사순절 은혜의 밤 성령기도회 : 3.2(월), 후 7시30분, 강사 - 이보경 아빌라데레사.
 - 11. 분당청소 : 10, 11구역, 모니카회 - 2.22(토), 전 10시.
- 지난주 봉헌금 : 3,582,000원 ■ 교무금 : 4,471,000원

송천외룡

●주임신부 : 이 성 섭 ●사목회장 : 유 장 준
●사무실 : 271-5300 ●사제관 : 271-9500 ●FAX : 271-5381 ●홈페이지 : http://www.scwrsd.or.kr

- ◎ 성지가지 회수 : 23일(주일)까지 사무실에 가져다주시기 바랍니다.
- ◎ 그룹성서 창세기반 모집 - 모집기간: 2월 말까지(사무실 또는 전례부장) 그룹시작 : 3월중부터(수요일 저녁)
- 1. 금주모임 : M, E모임 - 16일(주일) 교중미사 후
차주모임 : 사목회, 유행검회 - 23일(주일) 교중미사 후
선교분과모임, 전례분과모임 - 27일(목) 미사 후

- 2. 금주청소 : 22일(토) - 2구역(한양A)
차주청소 : 29일(토) - 3구역(대명A)
 - 3. 건축(감사)현금 : 김상규(베드로) 30만, 구수자(안나) 10만
※감사합니다.
- 지난주 봉헌금 : 2,474,000원 ■ 교무금 : 1,270,000원

팔복동

●주임신부 : 박 천 의 ●사목회장 : 최 소 준
●사무실 : 211-8043 ●사제관 : 211-8044 ●FAX : 211-8045

† 예수님께서서는 율법을 폐지하신 것이 아니라 그 의미를 밝혀 주시고, 율법을 어긴 죄들을 대속하시어 율법을 완전히 성취하십니다. (교회교리서 592항)

- 1. 예비신자 인도에 기도와 관심 바랍니다(입교식 3월 1일).
- 2. 성지가지 회수합니다(23일까지).
- 3. 구역(반)장 회의 : 20일(목), 저녁미사 후.
- 4. 금주모임 : 요셉회, 요셉피나회, 프란치스카회, M·E, 작은형제회.
- 5. 차주모임 : 산악회.

- 6. 금주전례 : 해설 - 양금남, 독서 - 송인재, 조연순.
 - 7. 차주전례 : 해설 - 이경식, 독서 - 이강영, 정지은.
 - 8. 차량봉사 : 금주 - 강윤호, 차주 - 김승환.
 - 9. 청소 : 금주 - 1구역 5만(22일 오후 2시), 차주 - 1구역 6만(29일 오후 2시).
- 교구 교육문화회관 봉헌에 협조하여 주셔서 감사드립니다.
■ 지난주 봉헌금 : 638,000원 교무금 : 704,000원
■ 감사현금 : 20만원(익명), 10만원(익명), 2만원(이귀례 안나) 10만원(이예지 라디아), 10만원(이석자 아네스)

4지구(2) 본당소식

지구장 : 박기준 신부(솔내)

지구 소속 본당 : **솔내(지구장본당)**, 고산, 덕진, 여의동, 만성동, 봉동, 삼례, 상삼례, 서곡, 서일, 송천동, 송천와룡, 숲정이, 천호, 팔복동, 하가

◎ 4지구 사제 모임

- 일시 : 2월 21일(금) 오후 3시
- 장소 : 서곡성당

●주임신부 : 송 현 석 ●보좌신부 : 이 원 재 ●사목국장 : 김 겸 섭

●사무실 : 272-5302 ●사제관 : 272-5303 ●보좌신부 : 252-0383 ●수녀원 : 272-5304 ●유지원 : 252-0384 ●FAX : 271-1937

덕 진

- ◎ 덕진성당을 떠나시게 된, 김 아만시아, 정 알렉산더 수녀님 감사합니다!
- ◎ 성인예비신자(성모승천 세례반) 모집 :
환영식 - 2월 16일(주일) 교중미사 중.
받아들이는 예식 - 3월 15일(주일) 교중미사 중.
- ◎ 20-17기 청년예비신자 모집 :
환영식 - 3월 8일(주일) 저녁 7시 미사 중.
받아들이는 예식 - 4월 12일(주일) 저녁 7시 미사 중.

- ◎ 재의 수요일을 준비합니다. 가정에 있는 성지가지들 가져오세요. (16일까지)
- ◎ 미사시간 변경 : 20일(목) 오전미사 9시(사제월례목상회 관례로~)
- 1. 사회복지부 회의, 성모회 : 16일(주일) 교중미사 후.
- 2. 교육부 회의 : 18일(화) 낮 12시.
- 3. 전례위원회, 간포레스 월모임 : 18일(화) 저녁미사 후.
- 4. 청년부 회의 : 19일(수) 저녁미사 후.
- 지난주 봉헌금 : 1,936,100원 ■ 교무금 : 2,080,000원

●주임신부 : 김 의 남 ●사목국장 : 김 학 로

●사무실 : 225-4242 ●사제관 : 228-4242 ●FAX : 225-4252

만성동

- 1. 초등부 어린이 첫영성체 신청(초3학년 이상)
- 2월16일(주일)까지 사무실에 신청해주세요.
- 첫영성체 부모교리 1차: 2월22일(토) 오전10시
- 2. 재의 수요일: 2월26일(수) 2월23일(주일)까지 성지가지 회수(성당) 합니다.
- 3. 유아세례: 3월 7일(토) 오후 2시
- 유아기준 가족관계증명서 1통: 사무실에 접수 해주세요.
- 4. 전주교구 교육문화회관 건립을 위해 세대당 10만원(불헌(신인))을 바랍시다.(사무실).
- 5. 전주교구 교육문화관 기공식 및 부지 축복식.

- 2월20일(목) 오후 3시, 교구청 내 교육문화관 신축부지.
- 6. '물동이 및 마르코복음 성경 필사사업: 대상자는 사무실에서 수령해주세요.
- 7. 다음주 '본당 성전신축'을 위한 2차현금이 있겠습니다.
■ 성전신축현금: 김영수 - 10만원, 김영옥 - 10만원.
■ 감사현금: 최길순 - 5만원, 조인영 - 10만원, 익명 - 30만원, 이동길 - 30만원.
■ 교구교육문화회관 신축현금 : 331만원(누적 1,327만원).
■ 지난주 봉헌금 : 3,708,000원 ■ 교무금 : 2,200,000원

●주임신부 : 김 경 수 ●사목국장 : 김 흥 식

●사무실 : 276-2527 ●사제관 : 276-2526 ●FAX : 276-2528

서 곡

- ◎ 성전신축을 위한 목주기도 100만단 봉헌
- 금주 합계 : 46,101단, 누계 : 434,836단
- ◎ 본당 성전 신축 기금
- 신입세대 : 340세대 353명, 신립금액 : 1,015,913,000원
- 1. 특 강 : 오늘(주일) 모든 미사 중
- 강 사 : 전보근(안드레아, 페루 선교) 신부님
- 2. 전례분과회의 : 오늘(주일) 09:30

- 3. 반석회, 돈보스코회, 미리암회, 마르타회 : 오늘(주일) 교중미사 후
- 4. 4지구 사제월례회의 : 2월 21일(금) 15:00, 본당
- 5. 해설단, M. E. : 2월 23일(주일) 교중미사 후
- 6. 성지회수 : 2월 23일(주일)까지 성당입구 회수함에 넣어주세요.
- 재의 수요일 재의 예식 : 2월 26일(재의 수요일) 10:00 미사 중
■ 지난주 봉헌금 : 2,811,000원 ■ 교무금 : 4,900,000원

●주임신부 : 김 성 환 ●사목국장 : 소 순 장

●사무실 : 251-6969 ●사제관 : 251-6970 ●FAX : 251-6979 ●본당카페 : <http://cafe.daum.net/sealatholic>

서 일

- † 2020년에는 하느님 말씀과 함께 "교회의 가르침"을 배우고 적극 실천합시다!
- ◎ 한반도 평화를 위한 지속적인 기도 9시 주모경 바치기에 동참합니다.
- ◎ 이번 주일(매월 셋째주)은 자제양성후원회비 납부주일입니다.
- ◎ 예비신자 모집: 입교식-3월 22일(주일), 세례식-9월 27일(주일)
- ◎ 2020년 첫영성체 가정교리 실시합니다.
- 대 상 : 초등학교 3~6학년 첫영성체 대상 어린이와 부모
- 문 의 및 접 수 : 사무실과 교리교사회장(접수기한: 2월 29일(토)까지)
- 1. 모임안내 : 16일(주일) 애령회(09:30), ME(교중미사후),

- 사제양성후원회(교중미사후), 22일(토) 자모회(15:00)
- 2. 재의 수요일(재의 예식): 26일(수)06:00, 10:00
- 성지가지 23일(주일)까지 회수합니다.
- 3. 차주 미사안내: 화금중전 Pr. 최주의 모친 Pr.
■ 교구교육문화관 신립:157명 신립액:90,223,000원 신납부액:64,673,000원
(한정액 10만원, 서길자 5만원, 김대식 3만원)
■ 감사현금 : 이정현, 제대회 각 10만원
■ 지난주 봉헌금 : 2,952,500원 ■ 교무금 : 4,380,000원

●주임신부 : 정 전 봉 ●사목국장 : 정 일 응

●사무실 : 252-7366 ●사제관 : 276-1320 ●수녀원 : 252-9567 ●FAX : 274-9692 ●본당카페 : <http://cafe.daum.net/twtdc>

숲정이

- ◎ 한반도 평화를 염원하며 하나 된 마음으로 매일 밤 9시 주모경을 바칩시다!!
- ◎ 첫영성체 가정교리 신청 - 2월말, 신청서 : 사무실, 교사, 수녀님
- 대 상 : 3~6학년, 첫영성체 대상 어린이와 부모.
- ◎ 성요셉동산 경모수녀회 홍보 및 모금활동 - 교중미사 중
- 1. 금주모임 : 아나뵤회, 푸른숲
- 2. 소공동체반모임 : 17일(월) ~ 18일(화) 여호수아 36
- 3. 병자봉성체 : 19일(수) 후 2시

- 4. 교구사제 월례목상회 : 20일(목) 전 10시 교구청
- 5. 교육문화관 기공식 : 20일(목) 후 3시
- 6. 감사현금 : 박정임(30만), 익명(20만), 이창봉(10만)
- 7. 2월 차봉사 : 아나뵤회
- 8. 차주모임 : 요한회
- 9. 차주청소 및 미사안내 : 자비의 모후pr.(성모성심Cu.)
■ 지난주 봉헌금 : 2,599,000원 ■ 교무금 : 5,118,000원

●주임신부 : 송 현 석 ●사목국장 : 이 정 문

●사무실 : 273-1967 ●사제관 : 272-1969 ●FAX : 273-1968

하 가

- ◎ 성지가지 가져오시기 바랍니다. : 23일(주일)까지
- ◎ 2020년 애령회비 : 세대 당 10,000원
- ◎ 교육문화관 2차현금 : 16일(주일)
- ◎ 1인1단체 가입하시기 바랍니다.
- 1. 전례분과회의, 선교분과회의 : 16일(주일) 교중미사 후
- 2. 애령회 : 18일(화) 저녁미사 후

- 3. 건축현금 : 손효영(5만원) ※ 감사합니다.
- 4. 본당 청소 : 22일(토) 오후2시, 3구역
- 5. 독서 안내 : 23일(주일) 교중미사, 3구역
- 6. 차량봉사 : 23일(주일) 한승옥 베드로
■ 지난주 봉헌금 : 789,000원 ■ 교무금 : 1,420,000원

4지구(3) 본당소식

지구장 : 박기준 신부(솔내)

지구 소속 본당 : **솔내(지구장본당)**, 고산, 덕진, 여의동, 만성동, 봉동, 삼례, 상삼례, 서곡, 서일, 송천동, 송천와룡, 숲정이, 천호, 팔복동, 하가

◎ 4지구 사제 모임

- 일시 : 2월 21일(금) 오후 3시
- 장소 : 서곡성당

●주임신부 : 김 병 희 ●사목회장 : 어 흥 석

●사무실 : 261-6012 ●사제관 : 261-6013 ●수녀원 : 261-6014 ●FAX : 261-6015

고 산

- ◎ 어린이 주일학교 개학 : 코로나바이러스 관계로 연기함
- ◎ 사순3주 특강(3월15일) : 이태주(알로이시오)신부님
- 1. 울뜨레아 월례회 : 오늘 교중미사 후
- 2. 사목회 월례회 : 19일(수) 후7시30분
- 3. 재의 수요일 : 26일(수) 전10시
- *지난해 성지가지지를 사무실에 가져오세요

- 4. 되재 공소 미사 : 29일(토) 전11시
- 5. 금주 모임 : 주일-사회복지분과, 교사회, 금-안나회.
- 6. 오늘 차량봉사 : 오전-정창화, 김상식, 오후-정명수, 엄상기.
다음 주일 차량봉사 : 오전-김중서, 최지선, 오후-이정열, 박종남.
- 7. 성당청소 : ①금주-넓은바위공소 ②차주-경천공소.
- 지난주 봉헌금 : 2,094,000원 ■ 교무금 : 3,740,000원

봉 동

●주임신부 : 서 동 원 ●사목회장 : 김 흥 민
●사무실 : 261-1004 ●사제관 : 261-1005 ●수녀원 : 261-1055 ●FAX : 261-1006 ●본당카페 : <http://cafe.daum.net/qhdehd>

- ◎ 자세한 본당소식은 “생강골”을 참조하시기 바랍니다.
- ◎ 복음화위원회의 : 교중미사 후.
- ◎ 구역미사
 - 20구역 : 17일(월), 17:00, 박채신(도미니코).
 - 15-1구역 : 18일(화), 10:30, 전해란(파우스티나).
 - 4구역 : 22일(토), 11:00, 하금여(베로니카).
- ◎ 성경통독 : 19일(수), 19:00, 코헬렛과 아가 전체. (인생의 의미와 사랑)
- ◎ 한국 천주교 예비신자 교리서 강의 : 14일(금), 19:00.
- ◎ 초등부 개학미사 : 22일(토). (본당 차량은행 시간은 종전과 같음)

- ◎ 다음 주 소식
 - 23일(연중 제7주일) : 본당후원주일, 전례분과 월례모임, 요셉회, 안나회, 25주년 추진위모임.
 - 24일(월) : 9구역미사.
 - 26일(수) : 재의 수요일(재의 예식), 성경통독
 - 27일(목) : 13구역미사.
 - 28일(금) : 한국 천주교 예비신자 교리서 강의.
 - 29일(토) : 초, 중, 고 졸업미사.
- 지난주 봉헌금 : 1,922,000원 ■ 교무금 : 2,950,000원

삼 례

●주임신부 : 김 지 광 ●사목회장 : 최 민 덕
●사무실 : 291-3874 ●사제관 : 291-3875 ●수녀원 : 291-3876 ●FAX : 291-1678

- 1. 20일(목): 교구 사제 월례묵상회 - 교구청 10시
- 2. 성지가지 2월 23일까지 내주시기 바랍니다.
- 3. 29일(토): 초등부 주일학교 교리개학 및 졸업식
 - 학부모님의 많은 관심 부탁드립니다.
- 4. 감사헌금: 임경수(가브리엘), 광진구(도미니코), 최경식(요한) 각 10만원, 한영례(마리아) 3만원 감사합니다.

- 5. 교구교육 문화회관 건립기금: 익명 10만원 감사합니다.
- 6. 청소: 마천, 금반
- 7. 금주모임: ① 울뜨레아 - 16일(일), ② 바오로회 - 21일(금)
차주모임: ① 꾸리아 - 23일(일)
- 지난주 봉헌금 : 1,759,000원 ■ 교무금 : 3,435,000원

상삼례

●주임신부 : 박 찬 길 ●사목회장 : 이 수 일
●사무실 : 291-0832 ●사제관 : 291-0790 ●수녀원 : 291-0833 ●약산공소 : 291-3380 ●FAX : 291-0834

**“사순절은 회개와 보속의 시기입니다.
신앙생활 실천표를 적극 실천합시다.”**

- 1. 성지가지 회수합니다. - 오늘 까지
- 2. 2월26일(수) 재의 수요일 - 재의 의식 있습니다.
- 3. 2월 28일(금) 저녁7시 성서공부(소성당).
- 4. 병자 봉성체 : 2월26일(수)
 - 사무실에 신청하세요.

- 5. 모임안내
 - 금 주 : 사목회
 - 다음주 : 꾸리아
- 6. 차량봉사 : ① 02월 23일(일) : 김자선(벤첸시오), 신진우(클레멘스)
② 03월 01일(일) : 이진수(사무엘), 송훈식(스테파노)
- 7. 성당청소 : ① 02월 22일(토) : 가난한이의 모후 pr. 파티마의 성모 pr.
② 02월 29일(토) : 신비로운 장미pr. 죄인의 의탁pr.

천 호

●주임신부 : 남 종 기 ●보좌신부 : 안 주 환
●사무실 : 263-1004 ●사제관 : 263-1003 ●FAX : 263-1006

- † 주님이 말씀하신다, 기뻐하고 즐거워하여라,
보라, 너희가 하늘에서 받을 상이 크다.
- ◎ 한반도 평화를 위한 기도: 매일 밤 9시 주모경
- ◎ 미사 후 간주린 5분 교리교육
- 1. 성지가지 회수합니다. (2월23일까지)
- 2. 신종 코로나 바이러스 감염 예방에 적극 협조합시다.

- * 성당입구 성수를 당분간 폐쇄합니다.
- 3. 당분간 미사 후 차 나눔을 중단합니다. (신종코로나 관련)
- 4. 금주 전례: 해설 여인숙, 1독서 오재욱, 2독서 장지권
- 5. 차주 전례: 해설 김정남, 1독서 장세만, 2독서 나영란
- 6. 금주 청소 담당: 오귀녀, 황해자, 최막이, 김순정, 전해숙, 진숙계
- 지난주 봉헌금 : 253,000원

5지구(1) 본당소식

지구장 : 이 동 신부(나운동)

지구 소속 본당 : **나운동(지구장본당)**, 고창, 대야, 둔율동, 등용, 미룡동, 부안, 소룡동, 수송동, 오룡동
옥봉, 월명동, 조촌동, 줄포, 지곡, 축동, 팔마

1. 문화재 성지위원회: 22일(토) 오전11시, 둔율동성당
2. 나운 Co: 24일(주일) 오후2시, 나운동성당

나운동

●주임신부 : 이 동 ●보좌신부 : 서 철 원 ●사목회장 : 양 기 속
●사무실 : 463-8788 ●사제관 : 463-8787 ●보좌신부 : 467-8788 ●수녀원 : 461-2442 ●FAX : 467-7700 ●http://cafe.daum.net/nawun2010

- ◎ 교무금 온라인 계좌 : 신협 131-004-009583
* 입금시 이름을 꼭 기입하세요.
- ◎ 다음주일은 사회복지회비봉헌일이며 차량유비 및 성전환경개선 2차 헌금이 있습니다.
- 1. 석별 : 박비안네수녀님 수고 많으셨습니다.
- 2. 평일 미사 임시 변경 : 20일(목) 두 분 신부님 월례목상회 참석관계로 오전10시30분 미사는 없습니다.
- 3. 어린이 첫영성체 교리반 모집 : 대상- 초등부 3-6학년(세례를 받지 않은 어린이포함) * 마감 3월14일(토), 접수- 사무실
- 4. 금주모임 : 전례/M,E/청소년/시설분과
- 5. 차주모임 : 사목협의/미사해설/차량봉사/반석회
- 6. 감사헌금 : 송루시아10만원, 배호5만원
■ 지난주 봉헌금 : 2,892,000원 ■ 교무금 : 5,130,000원

미룡동

●주임신부 : 이 정 현 ●사목회장 : 김 경 현
●사무실 : 464-5171 ●사제관 : 464-5170 ●FAX : 464-5172

- ◎ 미사 전 말씀봉독 및 목상에 적극 참여하시기 바랍니다.
- ◎ 예비신자 인도에 많은 기도와 활동을 바랍니다.
- ◎ 코로나 바이러스 감염예방 수칙을 잘 준수해 주시기 바랍니다.
- 1. 첫 영성체 교리 : 초등학교 3학년 이상 ※ 신청-사무실, 교리교사
- 2. 성지가지 제출 : 23일(주일)까지 성전입구 수거함에 넣어주세요.
- 3. 금주모임 : ① 성심회, 형제회, 대건회, 성모회, 제대회-교중미사 후 ② 사목회-20일(목)저녁미사 후
- ③ 복사단회-22일(토)저녁미사 후
- 4. 차주모임 : ① 애령회 ② 모니카회
- 5. 금주청소 : 배괴의 모후Pr. 차주청소 : 바다의 별Pr.
- 6. 차주는 성전신축 2차 헌금이 있으며, 교무금 봉헌 주간입니다.
- 7. 신축헌금 : 익명100만원
■ 지난주 봉헌금 : 1,557,000원 ■ 교무금 : 2,650,000원

소룡동

●주임신부 : 정 동 수 ●사목회장 : 박 동 배
●사무실 : 466-3433 ●사제관 : 467-9540 ●수녀원 : 466-3432 ●FAX : 466-3431

- † 금주의 말씀의 빛 : 마르코복음 7-9장
- ◎ '한반도 평화를 위한 밤9시 주모경 바치기'에 동참합니다!
- ◎ 성지가지 회수 : 23일(주일)까지 ※ 재의 수요일 : 2/26(수)
- ◎ 1인 1활동 찾기 운동 : 게시판 참조
- 1. 부활반 예비신자 받아들이는 예식 : 교중미사 중
- 2. 2월 봉성제는 쉽니다.
- 3. 모임 : 성심회(교중미사 중) 구역장모임, 애령회, 울프레야(교중미사 후) 재속프란치스코회(21일(금) 오전미사 후)
- 4. 사무장 휴가 : 18일(화)~21일(금)
■ 각종 후원 명단은 본당 주보 참고 바랍니다.
■ 지난주 봉헌금 : 1,381,050원 ■ 교무금 : 2,375,000원

수송동

●주임신부 : 오 성 기 ●사목회장 : 고 계 곤
●사무실 : 461-0091 ●사제관 : 466-2190 ●FAX : 465-2190 ●본당카페 : http://cafe.daum.net/수송동성당

- † "하늘나라에서 큰사람이라고 불릴 것이다."(마태 5,19)
- 1. 요셉회, 애령회 월례회의 : 오늘 교중미사 후
- 2. 사제양성 후원회 : 23일(주일) 후원회비 납부주일임
- 3. 성모회, 안나회 월례회의 : 23일(주일) 교중미사 후
- 4. 예비신자 첫모임 : 23일(주일) 교중미사 후, 교리실
- 5. 사제양성 후원회 미사 : 25일(화) 전10시30분, 나운동 성당
- 6. 성지가지 회수 : 지난해 성지가지지를 사무실에 내주세요.
- 7. 권고 : 정치행위를 성당구역안에서는 금지합니다.
- 8. 기타 소식은 "본당 주보"를 참조해주세요.
■ 지난주 봉헌금 : 1,084,000원 ■ 교무금 : 1,310,000원

지 곡

●주임신부 : 염 태 성 ●사목회장 : 구 용 현
●사무실 : 467-7500 ●사제관 : 467-6004 ●수녀원 : 465-6644 ●FAX : 466-4500 ●본당카페 : 지곡성당뉴스

- 1. 16일(주일) : 애령회, 요셉회(교중미사 후) 19일(수) : 어머니성가대(미사 후) 22일(토) : 운전봉사자회(후7시)
- 2. 20일 목요일 미사는 교구사제 월례목상회와 교구 교육문화관 기공식 및 부지 축복식 관계로 새벽6시미사로 변경합니다. 착오 없으시길 바랍니다.
- 3. 차주 모임 : 성심회, 울프레야, 꼬미시움, 글로리아성가대
- 4. 가정에 보관하고 계신 성지가지지를 21일(금)까지 성당으로 가져오시기 바랍니다.
- 5. 첫영성체 교리반 모집 대상 : 초등부 3학년 ~ 6학년(세례받지 않은 어린이 포함) 신청 : 21일(금)까지 사무실에 신청바랍니다.
- 6. 금주 청소 : 성당- 세경, 지곡 1층- 인자하신 정녀 Pr.
- 7. 차주 청소 : 성당- 한울, 예가, 현대4차 1층- 생명의 모후 Pr.
■ 지난주 봉헌금 : 2,153,000원 ■ 교무금 : 3,100,000원

축 동

●주임신부 : 박 성 문 ●사목회장 : 이 영 수
●사무실 : 467-5630 ●사제관 : 467-2344 ●수녀원 : 467-9200 ●FAX : 467-7749

- ◎ 본당 자세한 소식은 본당 주보를 참조해 주세요.
- ◎ 본당 주일미사에 빠지지 않도록 합시다!!
- ◎ 쉬는 교우와 예비자 인도에 최선을 다합시다!!
- 1. 지난 한 해 동안 가정에 걸어두었던 성지 가지를 회수합니다.
- 기간 : ~ 2월23일(주일)까지
- 2. 역전급식봉사 : 2월22일(토), 오전9시30분 본당
- 3. 어려운 이웃나눔 : 2월22일(토), 오후4시, 주공4차 406동 옆
- 4. 환우봉성체 : 2월27일(목), 오후1시30분~
- 5. 초등부 주일학교 개학 : 2월29일(토), 오후3시
- 6. 금주모임 : 연명별모임(마르타회, 로사회, 데레사회, 야고보회, 바오로회)
■ 지난주 봉헌금 : 3,314,900원 ■ 교무금 : 2,255,000원
■ 감사헌금 : 임중순 5만원

5지구(2) 본당소식

지구장 : 이 동 신부(나운동)

지구 소속 본당 : **나운동(지구장본당)**, 고창, 대야, 둔울동, 등용, 미룡동, 부안, 소룡동, 수송동, 오룡동
옥봉, 월명동, 조촌동, 줄포, 지곡, 축동, 팔마

1. 문화재 성지위원회: 22일(토) 오전11시, 둔울동성당
2. 나운 Co: 24일(주일) 오후2시, 나운동성당

대 야

●주임신부: 고 장 원 ●사목회장: 고 영 길
●사무실: 451-9451 ●사제관: 451-9452 ●수녀원: 451-9453 ●FAX: 451-9454 ●본당카페: <http://cafe.daum.net/daeyasangdang>

- | | |
|--|--|
| <ul style="list-style-type: none"> ◎ 새사제 미사안내
- 윤대성 세례자요한 신부님 : 21일(금) 10시 ◎ 영화상영안내 : 18일(화) 후5시 [두 교황] ◎ 유아세례가 22일(토)에 있습니다. - 신청 : 사무실 ◎ 제대꽃꽂이 봉사자 모집합니다. - 신청 : 사무실 ◎ 성지가지 회수 : 23일(주일)까지 성당 | <ul style="list-style-type: none"> 1. 이번 주 모임 : 꾸리아 2. 다음 주 모임 : 자모회/크리스토퍼회 3. 본당청소 : 이번주(서수, 산월1), 다음주(발산, 산월4) ■ 감사헌금 : 고석순 글라라 10만원 한동구 베드로 20만원
김정희 세실리아 5만원 정경옥 글라라 10만원 ■ 지난주 봉헌금 : 1,419,000원 ■ 교무금 : 890,000원 |
|--|--|

둔 울 동

●주임신부: 정 광 철 ●사목회장: 임 기 환
●사무실: 443-2461 ●사제관: 443-2462 ●수녀원: 443-2464 ●유지원: 443-2465 ●FAX: 443-2463 ●홈페이지: <http://kscatholic.or.kr/>

- | | |
|---|---|
| <ul style="list-style-type: none"> ◎ 본당설립 100주년을 향한 복음화에 적극적으로 참여 바랍니다. 1. 성경 읽기 : 여호수아기 20장. 쓰기 : 창세기 35장. 2. 예비신자교리 : 매주일 오전8시 30분에 있습니다.
- 한분씩 인도바랍니다. ◎ 재의 수요일 미사 : 26일(수)저녁7시(재의 예식) - 금식과 금육. ◎ 오늘은 교무금 봉헌주일입니다. | <ul style="list-style-type: none"> 1. 성지가지 가져오세요 - 23일(주일)까지. 2. 전년도 교무금 완납해주시고 금년도 교무금 신립해주세요. 3. 금주모임 : ① 울뜨레야, 성심회, ME, 새신자모임 : 오늘 교중미사 후. 4. 차주모임 : ① 장우회, 대건회, 성우회, 성모회, 제대회
: 23일(주일)교중미사 후. ■ 지난주 봉헌금 : 1,696,000원 ■ 교무금 : 1,457,000원 |
|---|---|

오 룡 동

●주임신부: 서 석 익 ●사목회장: 나 장 용
●사무실: 463-7212 ●사제관: 463-7211 ●FAX: 463-7213

- | | |
|--|---|
| <ul style="list-style-type: none"> 1. 성지가지는 16일(주일)까지 사무실에 내 주시기 바랍니다. 2. 교구 사제 월례목상회 : 20일(목), 10시, 교구청 3. 교구 교육문화관 기공식 및 부지 축복식 : 20일(목), 15시, 교구청 4. 지구 사제모임 : 21일(금), 12시, 고창성당 5. 사순절 판공성사 문제지 "골든벨"과 사순절 특별기도 실천표 배부 : 23일(주일) 6. 재의 수요일 : 26일(수), 10시, 단식과 금육, 재를 머리에 얹는 예식 거행. | <ul style="list-style-type: none"> 7. 사순절 공동 십자가의 길 : 화 ~ 금, 매 미사 30분 전 8. 차주는 나눔회 특별헌금이 있습니다. 9. 금주 모임 : ①울뜨레야, 아가페회, 교리교사회 - 16일(주일)
②애령봉사자회 - 21일(금) 10. 차주 모임 : ①사목회, 반석회 - 23일(주일) ②대건회 - 24일(월),
③제전후원회 - 28일(금) ■ 지난주 봉헌금 : 1,352,000원 ■ 교무금 : 1,905,000원 |
|--|---|

월 명 동

●주임신부: 전 중 복 ●사목회장: 전 영 수
●사무실: 443-2581 ●사제관: 443-2583 ●FAX: 443-2584

- | | |
|---|--|
| <p>† "보라, 세상의 죄를 없애시는 하느님의 어린양이시다."</p> <ul style="list-style-type: none"> 1. 모임 : ① 애령회, 베드로회, 참사랑회-교중미사 후
② 성모회-20일(목요일) 오전 10시
※ 오늘은 빈첸시오 후원회비 수납주일입니다. 2. 재의 수요일 미사 : 26일(수) 전 10시 (머리에 재를 얹는 예식) 3. 환자 봉성체 : 27일(목요일) 오후 1시 30분 4. 복음학교(다시 듣는 복음) 개강 : 3월 6일(금) 오전 10시 | <ul style="list-style-type: none"> ※ 새로 참여하실 분(신규 신청) 접수 받습니다. (사무실) 5. 차주일 모임 : 성심회(23일, 주일) 6. 성지가지 회수 : 차주일(23일)까지, 회수함에 넣어주세요. 7. 본당청소 : 금주-꾸리아 2조(22일) / 차주-모든 단체(29일) 8. 감사헌금 : 익명 20만원 ※ 감사합니다. ■ 지난주 봉헌금 : 1,154,000원 ■ 교무금 : 2,465,000원 |
|---|--|

조 촌 동

●주임신부: 최 중 수 ●사목회장: 이 윤 우
●사무실: 451-1401 ●사제관: 451-1402 ●FAX: 453-4520

- | | |
|---|---|
| <ul style="list-style-type: none"> ◎ 전신사 사순 피정
강사 : 복음선교사 이동란 요셉
일시 : ① 3월 10일(화) 저녁 미사 후
② 3월 11일(수) 오전 9시부터 오후 5시까지 ◎ 가정에 보관중인 성지 가지 회수
(2월 26일 재의 수요일)
※ 23일(주일)까지 가져 오시기 바람(현관 수거함) | <ul style="list-style-type: none"> 1. 금주 모임 : 애령회, 요한회 - 교중 미사 후 2. 차주 모임 : 울뜨레야 - 교중 미사 후 3. 차주는 발전기금 2차 봉헌 있음 4. 성가 전광판 기증 : 익명(감사합니다.) 5. 감사헌금 : 익명 3만, 익명 15만 ■ 지난주 봉헌금 : 2,179,000원 ■ 교무금 : 1,890,000원 |
|---|---|

팔 마

●주임신부: 조 정 오 ●사목회장: 두 병 옥
●사무실: 442-4044 ●사제관: 442-4055 ●수녀원: 442-4066 ●FAX: 442-8822

- | | |
|--|---|
| <ul style="list-style-type: none"> ◎ 교중미사 후-성심회, 성모회, 요셉회 ◎ 금주 모임 안내-1. 19일(수)-대건회
2. 21일(금)-성우회
3. 22일(토)-초등부 주일학교 졸업식 ◎ 성지가지 회수합니다. - 사무실 입구 박스에 넣어주세요. ◎ 23일 저녁 7시30분 미사, 24일 새벽6시 미사는 없습니다. ◎ 재의 수요일-26일(수) 오전 10시 미사 재 예식 있습니다.(금육과 단식)
-많은 참석 바랍니다. | <ul style="list-style-type: none"> ◎ 다음 주 사제양성 후원회비 납부의 날입니다. ◎ 교구 교육문화관 신축 헌금 현황
-신립세대수:251세대, 신립총액:93,930,000원(77.1%) ◎ 전례안내:차주:해설-최성순①독서-김용득②독서-김은주
봉헌-백병기부부 ■ 감사헌금 : 정영미30만, 김광순10만, 이상준10만, 김배경3만,
이태순(스텔라)3만 ■ 지난주 봉헌금 : 1,617,000원 ■ 교무금 : 1,555,000원 |
|--|---|

5지구(3) 본당소식

지구장 : 이 동 신부(나운동)

지구 소속 본당 : **나운동(지구장본당)**, 고창, 대야, 둔율동, 등용, 미룡동, 부안, 소룡동, 수송동, 오룡동
옥봉, 월명동, 조촌동, 줄포, 지곡, 축동, 팔마

1. 문화재 성지위원회: 22일(토) 오전11시, 둔율동성당
2. 나운 Co: 24일(주일) 오후2시, 나운동성당

고 창

●주임신부 : 김 대 영 ●사목외장 : 정 기 백
●사무실 : 564-2044 ●사제관 : 563-2552 ●수녀원 : 564-6585 ●유지원 : 564-3529 ●FAX : 563-1782

† 2020년도 교구장 사목교서

“내가 너희에게 명령한 모든 것을 가르쳐 지키게 하여라.”(마태 28,20)

1. 이번주모임-성모회(교중미사후), 마티아회-19(수)저녁6시30분
2. 차주모임-성모회(교중미사후)
3. 고3, 대학생피정:14일~15일(변산 자연휴양림)
4. 성지(聖枝)회수-지난해 축성한 성지(聖枝)를 2월23일(주일)까지

성당앞과 마련된 회수함에 넣어주시기 바랍니다.

5. 이번주 차량봉사-최방원, 배정석, 엄수용
차주-박영식, 임정섭, 이태희
6. 이번주청소, 미사안내봉사 - 성북구역 (차주)-교촌구역
■ 지난주 봉헌금 : 2,503,000원 ■ 교무금 : 10,992,000원

등 용

●주임신부 : 이 국 환 ●사목외장 : 김 동 섭
●사무실 : 582-4547 ●사제관 : 582-4546 ●FAX : 582-4542

◎ 2020년 교무금을 정성껏 신립해 주시기 바랍니다.

다음 주 : 해설 - 김선혜, 독서 - 권영수 · 김은주

◎ 성지가지 회수합니다. (~23일 까지)

4. 차량봉사 : 이번 주 - 김형진 · 이정오

1. 오늘 : ① 전례부 모임(11:00, 회합실)

다음 주 - 김선혜 · 한기복

2. 다음 주 : ① 꾸리아 모임(11:00, 회합실)

5. 성당청소 : 1구역 4반

3. 이번 주 : 해설 - 김근희, 독서 - 김상곤 · 서정덕

■ 지난주 봉헌금 : 583,000원 ■ 교무금 : 1,860,000원

부 안

●주임신부 : 박 대 덕 ●사목외장 : 정 예 주
●사무실 : 584-1333 사제관 : 584-1331 ●수녀원 : 584-1332 ●유지원 : 584-1004 ●FAX : 581-1334

1. 성지가지 가져 오셔서 회수함에 넣어주세요.

5. 차주 차량 봉사자 : 이종일(토마스)김종선(세례자요한)김창길(베드로)

2. 감사헌금: 이기선(마르첼리노) 김정순(가타리나)각10만원
김희표(프란치스코)30만원, 익명30만원

6. 차주 미사 안내 봉사자 : 신혜정(가타리나), 김연숙(루시아)

3. 금주모임 : 꼬미시움(22일(토) 오후1시30분)

7. 차주 음료 봉사자 : 조미옥(로사) 정수영(크리스티나)

4. 차주모임 : 꾸리아 회합(교중 미사 후)

8. 금주 청소 구역 : 1, 2, 3구역, 백산, 상서
■ 지난주 봉헌금 : 2,039,000원 ■ 교무금 : 3,426,000원

옥 봉

●주임신부 : 유 경 연 ●사목외장 : 최 경 순
●사무실 : 471-2004 ●사제관 : 471-4312 ●수녀원 : 471-3003 ●FAX : 471-2074

◎ 성지가지 회수하고 있습니다.

1. 감 사 헌 금 : 이종수 그레고리오 10만,

- 성지가지는 2월23일(일)까지 꼭 가져와 주시기 바랍니다.

2. 차 주 모 임 : 요셉회, 성모회, 성심회, 산악회

- 재의 수요일 : 2월 26일(수)

3. 청 소 봉 사 : 금주(어은 1,2구역), 차주(어은 3구역)

◎ 성경공부 개강 : 3월 4일(수) - 장소 : 강의실

4. 차 량 봉 사 : 금주(김동현, 박한석), 차주(박한석, 서 석)

- 성경공부 수강자 외에 뜻있는 분들께서는 많은 신청바랍니다.

■ 지난주 봉헌금 : 864,000원 ■ 교무금 : 1,141,000원

줄 포

●주임신부 : 송 오 석 ●사목외장 : 고 광 석
●사무실 : 581-0241 ●사제관 : 581-0242 ●FAX : 581-0241

† 금주성경읽기 : 민수 20장 ~ 민수 31장

독서(박용수 켈라시오, 김종선 글로리아), 봉헌(5구역)

◎ 성지가지 내주세요.(성당입구 성지가지 함에 넣어주시면 됩니다)

4. 차주(2월23일) 차량: 1호차(이선녀 클라라), 2호차(손준명 다니엘)

1. 금주모임 : 전신자 구역반모임

5. 금주청소: 슬기로운 어머니Pr.

2. 차주모임 : 꾸리아

차주청소: 천상의 모후Pr.(안내)

3. 차주(2월23일)전례: 해설(조민채 유스티나)

■ 지난주 봉헌금 : 670,000원 ■ 교무금 : 1,405,000원

6지구(1) 본당소식

지구장 : 이수현 신부(부송동)

지구 소속 본당 : **부송동(지구장본당)**, 금마, 나바위, 마동, 모현동, 송학동, 신동, 어양동, 여산, 영등동
영등소리, 용안, 주현동, 창인동, 팔봉, 함열, 황등

◎ 19일(수) 전11시 30분, 용안성당: 6지구 2월 사제 월례회의

부송동

●주임신부 : 이 수 현 ●보좌신부 : 이 지 선 ●사목회장 : 김 광 호
●사무실 : 835-5782 ●사제관 : 835-5781 ●보좌신부 : 832-5780 ●FAX : 835-5783 ●홈페이지 : <http://cafe.daum.net/busongdong>

- ◎ 신약성경(마태오 복음 ~ 요한 묵시록) 필사하기 * 20일/목요일(후7:30) 2두레6반(부송 우미아파트)
- ◎ 미사 15분 전 말씀 봉독 및 묵상에 많은 참여를 바랍니다. * 21일/금요일(후8:00) 2두레2반(삼성아파트 103-104동)
- 1. 교중미사 후: ① 두레 사목회 ② 울뜨레야, 사회복지분과 월례회 * 두레 반원들의 많은 참석을 바랍니다.
- ③ 6지구 장애인 사목협의회 월례미사(후1시)
- 2. 두레 반미사 일정: 3. 26일(재의 수요일) 후7시30분: 재의 축복과 재를 머리에 얹는 예식
- * 19일/수요일(후7:30) 2두레8반(용계,춘포,공단 주변) ■ 지난주 봉헌금 : 2,967,000원 ■ 교무금 : 5,644,000원

마 동

●주임신부 : 이 원 절 ●사목회장 : 문 병 인
●사무실 : 842-6828 ●사제관 : 842-6829 ●FAX : 842-6820

- ◎ 금주는 사회복지나눔회비 봉헌주일입니다.
- ◎ 2월 차(茶) 봉사 : 요셉회
- 1. 금주모임 : ①하상바로교회, ②성심회, ③요셉회, ④성모회-교중미사후 * ⑤요아킴회-19일(수) 오후6시
- 2. 차주모임 : 울뜨레야회합 : 교중미사 후
- 3. 전년도 성지까지 23일(주일)까지 사무실에 제출바랍니다. 4. 재의 수요일 미사 : 2월 26일(수) 오후 7시 30분으로 옮겨서 합니다
- 5. 주일학교 등록 신청 : 대상은 유치부(5세부터), 초등부, 중고등부 등록기간은 2월 8일(토)~23일(주일)까지 사무실이나 교리교사에게 신청해주세요.
- 성전건립 2차헌금 : 384,000원 ■ 신축헌금 : 조혜순 20만
- 지난주 봉헌금 : 1,354,000원 ■ 교무금 : 2,135,000원

어양동

●사무실 : 831-4050 ●사제관 : 833-4052 ●수녀원 : 831-4060 ●FAX : 831-4051 ●홈페이지 : <http://jccatholic.or.kr/eyang>

- 1. 2020년도 교무금과 교구 교육문화관 건립기금 신립에 협조바랍니다.
- 2. 견지성사(3/8) 신청 받습니다. 신청마감 : 오늘까지
- 3. 교구사제 월례 목상회 : 20일(목) 전 10시, 교구청
- 4. 사순 및 견지 특강 : 26일(수) 후 7시 재의 수요일 미사 후
- 5. 제대초, 제명, 미사주 봉헌은 2월까지 받습니다.
- 6. 가정에 있는 성지(거룩한 가지) 가져오시기 바랍니다. (다음 주일까지)
- 7. '신종 코로나바이러스' 확산 방지를 위해 적극 협력하고 예방수칙을 지켜주세요.
- 8. 감사헌금 : 김영순 50만, 서창우, 황재원, 비켄의료기, 익명 각 10만, 박성민, 익명 각 5만
- 9. 교구 교육문화관 건립기금 : 본당 신부님, 오기주, 이상영, 이상민, 신형근
- 10. 금주모임 : ①반석회, 바로교회, 전례분과회(견지 준비) * 오늘 교중미사 후
- 11. 차주모임 : ①애령회 - 다음주일 전 9시 30분
- ②사모회, 성인복사회 - 다음주일 교중미사 후
- ③성모회 - 20일(금) 전 10:30 ④청소년분과회 - 20일(목) 저녁미사 후
- 지난주 봉헌금 : 1,885,000원 ■ 교무금 : 5,490,000원

영등동

●주임신부 : 한 병 현 ●사목회장 : 이 원 일
●사무실 : 842-6781 ●사제관 : 842-6782 ●선교사무실 : 842-6783 ●수녀원 : 842-6784 ●FAX : 842-6799

- † 금주의 성구 - 주님께서 다윗에게 맹세하셨으니 돌이키지 않으실 진실이라네. "나는 네 몸의 소생을 네 왕좌에 앉히리라. (시편132장11절)
- ◎ 주님께 나의 한뫟을 떼어드리는 교무금은 정성을 다하여 나의 한 주간의 생활을 더해서 봉헌하는 주일 헌금은 감사하는 마음으로 합니다!
- ◎ 세례식 : 23일(일) - 교중미사 중에 있습니다.
- ◎ 작년에 나누어 드린 성지가지지를 가져다주시기 바랍니다. (* 2월 23일(일)까지)
- 1. 금주 모임: ①안나회, 울뜨레야회 - 교중미사 후에 있습니다. ②성인 봉사단 모임 - 교중미사 후 (제2회합설)에서 있을 것입니다.
- 2. 차주 모임: ①요셉회, 요나회, 베드로회, 바로교회, 제대회, 성심회 - 교중미사 후에 있을 것입니다.
- 3. 차량봉사 : 금주:소병훈(베드로) / 차주:최전웅(요셉)
- 4. 감사헌금 : 김용애(마르타) 10만
- 지난주 봉헌금 : 2,436,000원 ■ 교무금 : 2,385,000원

영등소리

●주임신부 : 김 순 태 ●사목회장 : 김 기 현
●사무실 : 837-3113 ●사제관 : 837-3114 ●수녀원 : 837-3115 ●FAX : 837-3116 ●홈페이지 : <http://www.ysparish.com>

- ◎ 석별! 임 레오니아 수녀님, 그동안 수고 많으셨습니다.
- ◎ 다음 주일은 교구 교육문화관 건립기금 마련을 위한 2차헌금이 있습니다.
- ◎ 금주 성경통독 : 신명 16장 ~ 여호 8장
- ◎ 첫영성체 가정교리 대상자 모집 : 계시판 참조
- ◎ 성지까지 회수 합니다. (20일까지)
- ◎ 재의 수요일 : 26일(수) 저녁 7시30분 미사
- 1. 금주모임 : 요셉회, 안나회, ME - 교중미사 후
- 2. 차주모임 : ① 전례위원회, 고문단회 - 23일(주일) 교중미사 후 ② 구세주의 어머니Co - 23일(주일) 오후 2시
- 3. 차량봉사 : 금주 - 정영우, 차주 - 이상원
- 4. 감사헌금 : 김효준10만
- 지난주 봉헌금 : 2,206,000원 ■ 교무금 : 2,525,000원
- 교육문화관 2차헌금 : 543,000원(누계:1,102,000원)

팔 봉

●주임신부 : 윤 태 중 ●사목회장 : 김 원 술
●사무실 : 835-2976 ●사제관 : 835-2977 ●FAX : 835-2972

- ◎ 교무금 신립과 납부에 전 세대가 참여합니다.
- ◎ 가톨릭교회교리서 강의(주일 오후 4:30, 사무실에 신청)
- ◎ 사목회 청소년분과장 임명: 허난희(세실리아)
- ◎ 축! 대건회 창립(회장: 신민호요한, 총무: 조진철루카) - 신인회원 환영합니다. (대상 35 ~ 59세)
- 1. 영화 상영: 오늘 오후 2:30, 1층 다목적실
- 2. 가정에 걸어든 성지까지 회수합니다. (2.23.(일)까지)
- 3. 주일학교(초·중·고) 졸업식: 2.23.(일) 교중미사 중
- 4. 금주모임: 양업회, 성모회, 테라사회 - 오늘 교중미사 후
- 5. 차주모임: 요셉회, 안나회, 전례봉사자회 - 2.23.(일) 교중미사 후
- 6. 차량운행: 조진철(루카), 차나눔봉사: 양업회
- 7. 감사헌금: 김현경 10만, 성물방 100만, 익명 100만
- 8. 제대초봉헌: 임순례 2만, 강정순 3만
- 지난주 봉헌금 : 810,000원 ■ 교무금 : 1,200,000원

6지구(2) 본당소식

지구장 : 이수현 신부(부송동)

지구 소속 본당 : **부송동(지구장본당)**, 금마, 나바위, 마동, 모현동, 송학동, 신동, 어양동, 여산, 영등동
영등소라, 용안, 주현동, 창인동, 팔봉, 함열, 황등

◎ 19일(수) 전11시 30분, 용안성당: 6지구 2월 사제 월례회의

금 마

●주임신부 : 책 요 왕 ●사목회장 : 강 중 근
●사무실 : 836-6244 ●사제관 : 836-7187 ●수녀원 : 836-7157 ●어린이집:836-7931 ●FAX : 836-6245

† “내가 율법이나 예언자들을 폐지하러 온 줄로 생각하지 마라. 폐지하러 온 것이 아니라 오히려 완성하러 왔다.” (마태 5,17)

1. 금주: 여성협의회

전주180차ME: 21일(금)~23일(토), 주임신부님 참석

☞ 주임신부님 교육관계로 21일(금) 말씀의 전례

2. 성지가지를 회수합니다.

3. 감사헌금: 이문혜, 김영숙 ※감사합니다.

4. 차량봉사(차주): 최중기, 이강문

5. 청소: 금주-원촌터기구역, 기양기산구역

차주-서계중평신용리구역

■ 지난주 봉헌금: 891,000원

■ 교무금: 1,670,000원

나바위

●주임신부 : 양 승 옥 ●사목회장 : 김택영
●사무실 : 861-8182 ●사제관 : 861-8183 ●수녀원 : 861-8759 ●FAX : 861-8181 ●픽정외집 : 861-9210 Fax.861-9211 http://nabawi.kr

† 말씀외우기: 너희는 말할 때에 “예” 할 것은 “예” 하고 “아니요” 할 것은 “아니요” 라고만 하여라. 그 이상의 것은 악에서 나오는 것이다. (마태오 5, 37)

- ◎ 한반도 평화를 위한 밤 9시 주모경 바치기
- ◎ 견지성사(3월 22일 주일) 신청 바랍니다
- ◎ 금주(16일)까지 신청 바랍니다
- 금주 및 사제값: 20,000원
- 꽃대 예불 접수 받습니다
- ◎ 성지가지 회수 합니다

-23일(주일)까지 사무실로 가져오시기 바랍니다

◎ 사순시기 성가연습

-28일(금)부터 매 주 금요일 오후 7시 성당

1. 차주모임: 울뜨레야 교중미사 후

2. 금주전례: 독서-오병준 김영미 해설-전은선 봉헌-김기홍부부

3. 차주전례: 독서-강영구 홍순임 해설-우익중 봉헌-최수범부부

■ 지난주 봉헌금: 973,000원

■ 교무금: 1,030,000원

■ 감사헌금: 100,000원(익명)

여 산

●주임신부 : 박 현 용 ●사목회장 : 김홍문
●사무실 : 838-8761 ●사제관 : 838-8762 ●수녀원 : 838-8763 ●FAX : 838-8764 ●본당카페 : http://cafe.daum.net/yeosan-holyland

하늘의 문, 여산 성지 본당 신자들은

‘순교자의 모후’의 자녀들로서 순교자들의 신앙 고백을 따라

함께 모여 말씀을 묵상하고, 성령으로 하나됩니다

◎ 공동기도 - 한주간 묵구기도 4,645단(누계 : 208,635단)

수호천사기도: 쉬는교우- 김순례 루치아, 김장겸 바오로

◎ 성지가지 수거합니다. (23일(주일)까지)

◎ 구역장님께서서는 판공 성사표를 배부해 주시기 바랍니다.

1. 모임- 금주: 구역장회, 애령회 / 차주: 울뜨레야

2. 차주전례: 해설-하광희, 독서-김홍문/최용숙, 봉헌-남산

3. 차주봉사: 차량-김홍문/임길수(23일), 청소-태성(22일), 외사(29일)

■ 지난주 봉헌금: 981,000원

■ 교무금: 880,000원

■ 감사헌금: 현복길 10만

용 안

●주임신부 : 이 상 옥 ●사목회장 : 송영석
●사무실 : 861-3276 ●사제관 : 861-3275 ●수녀원 : 861-7258 ●FAX : 861-4651

1. 모임안내 : ①모니카회 - 오늘 교중 미사 후(유아방)

②석동공소미사 - 18일(화) 후 7시 미사

③성모회 - 21일(금) 전 10시 미사 후

2. 성지가지회수 : 23일(주일)까지 가져오시기 바랍니다.

3. 교구문화센터컨설팅금: 성당 안상신 20만 ※감사합니다.

4. 감사헌금: 법성 김영희 10만 ※감사합니다.

5. 본당청소: 2월 21일(금) 성치구역

6. 성인복사: 차주-이원준, 이용배

7. 차량봉사: 차주-이명고, 이용배

8. 금주전례: 해설-박인자, 독서-박한신, 배희숙, 봉헌-정재창부부

9. 차주전례: 해설-김용애, 독서-김종규, 김은태, 봉헌-이영길부부

■ 지난주 봉헌금: 1,081,000원

■ 교무금: 1,382,000원

함 열

●주임신부 : 이 봉 석 ●사목회장 : 김주일
●사무실 : 861-7181 ●사제관 : 861-7182 ●수녀원 : 861-7183 ●어린이집 : 861-7184 ●FAX : 861-0065

◎ 견지성사 집적을 위해 함열본당을 방문하신 주교님, 친선으로 환영하고 감사드립니다.

1. 구역 말씀터

함열구역: 19일 윤의자님 대 용동구역:

남달리구역: 16일 홍경선님 대 부은 저녁7시.

성매리구역: 18일 고수환님 대 오후 4시.

2. 환우 봉사체: 23일(금) 오전 9시 30분.

28일(금) 가정 오후 2시

3. 각 가정에 있는 성지가지를 23일(일)까지 가져오시기 바랍니다.

4. 감사헌금 및 본당발전 기금: 익명 5만 ※감사합니다.

5. 금주모임: ① 반양회 하사바오로회 프란치스카회, 성심회,

② 유년회, ③ 교중미사후

④ 애령회, ⑤ M 단원회, ⑥ 교중미사 후

7. 차량봉사: 금주-김기창(마로), 김주일(대전안드레아)

차주-윤순(마로), 김정호(요셉)

8. 율로봉사: 남달리 2만

9. 청소: 남달리 2만

■ 지난주 봉헌금: 1,611,500원

■ 교무금: 1,230,000원

황 등

●주임신부 : 김 광 석 ●사목회장 : 안 국 수
●사무실 : 856-2301 ●사제관 : 856-2302 ●FAX : 856-2303

◎ 성경말씀에 역점을 두고 신앙생활을 합니다.!

1. 금주 모임: ①꾸리아-교중미사 후 (교), ②대건회-교중미사 후 (회)

2. 차주 모임: ①성모회-교중미사 후, ②울뜨레야-교중미사 후 (교)

3. 성지가지 회수: 지난 사순절에 나누어주었던 성지가지를 회수합니다.

4. 봉성체: 21일(금) 11시 부터

5. 신동 공소미사: 21일(금) 저녁 7시

6. 예비신자반 개설: 주변의 예비신자를 인도합니다. (입교식 23일 주일)

7. 차량봉사: 금주-김기수, 김승현, 박도영, 차주-조희성, 박희수, 연규식

8. 금주전례: 해설-연규식, 독서-박도석, 이정란, 봉헌-김용환 부부

차주전례: 해설-김명옥, 독서-김 훈, 최복래, 봉헌-정영배 부부

9. 감사헌금: 김부선(울리안나) 5만 ※감사합니다

■ 지난주 봉헌금: 1,779,000원

■ 교무금: 1,380,000원

■ 발전기금 신립액: 162,533,000원

■ 봉헌액: 158,244,972원

6지구(3) 본당소식

지구장 : 이수현 신부(부송동)

지구 소속 본당 : **부송동(지구장본당)**, 금마, 나바위, 마동, 모현동, 송학동, 신동, 어양동, 여산, 영등동
영등소리, 용안, 주현동, 창인동, 팔봉, 함열, 황등

◎ 19일(수) 전11시 30분, 용안성당: 6지구 2월 사제 월례회의

모현동

●주임신부 : 소 제 내 ●사목회장 : 진 장 현

●사무실 : 837-1003 ●FAX : 837-1042 ●본당카페 : http://cafe.daum.net/mohyunchun

- ◎ 성서 40주간: 매주 목요일 미사 후 시작(후7시30분)
- ◎ 성지가지 회수합니다.
- ◎ 구역미사: 3월 첫째 주, 셋째 주 금요일부터 시작
- 1. 주일학교 졸업식: 15일(토) 미사 중
- 2. 차주 주일학교 식사: 주보를 참고 하세요.
- 3. 차주청소: 제1,2반, 오투반

- *차량운행: 조태열(제노), 김승영(바오로)
- 4. 전례봉사: 황숙희/ 박재만, 김수연/ 제일2반
- *미사안내: 모현4반, 재정분과
- 5. 모임안내 -금주: 마리아회, 성모회, 여성분과, 요셉회, 스테파노회
-차주: 마르타회, 제대회, 아브라함회, 전례분과
- 지난주 봉헌금 : 1,610,000원 ■ 교무금 : 1,550,000원

송학동

●주임신부 : 성 현 상 ●사목회장 : 이 정 이

●사무실 : 858-8912 ●사제관 : 858-8913 ●수녀원 : 858-8914 ●FAX : 858-8915 ●본당카페 : http://cafe.daum.net/shsdsc

- ◎ 이번 주부터 교구 교육문화회관 기금 신립 받습니다.
- ◎ 구역장님들은 구역/반 현황 파악용지 사무실에서 받아가세요.
- ◎ 예비신자 모집, 교리 일요일 오전 8시 30분 동안제 2층
- ◎ 2020년도 첫영성체 가정교리 신청서를 2월 16일까지 사무실에 제출 바랍니다.
- 대상 : 초 3학년 ~ 6학년 중 세례 및 첫영성체를 받지 않은 어린이
- ◎ 가정에 보관하고 있는 성지가지 사무실에 가져오시기 바랍니다.
- ◎ 최 루시아 수녀님 휴가 2월 18일(화)-29일(토)
- 1. 2월 16일(일) : M,E 모임 - 교중미사 후

- 2. 2월 20일(목) : 교구 교육문화관 기공식 및 부지 축복식, 교구청, 오후 3시
- 3. 2월 22일(토) : 가족미사 오후 6시 30분-어린이 미사없음.
- 4. 2월 23일(일) : 울뜨레아, 착한목자회, 대건회 - 교중미사 후
- 5. 감사헌금 : 이정화(10만) 감사합니다.
- 6. 금주청소 : 모현4구역(현대 5, 6차반), 1층- 성인들의 모후
- 7. 차주청소 : 송학1구역(방죽목반, 평화제일반, 평화반, 클래식반), 1층- 천지의 모후
- 지난주 봉헌금 : 2,275,000원 ■ 교무금 : 2,250,000원

신 동

●주임신부 : 이 덕 근 ●사목회장 : 전 준 자

●사무실 : 854-1827 ●사제관 : 854-6313 ●수녀원 : 854-2636 ●FAX : 857-1827

- † 한반도 평화를 위한 밤 9시 주모경 바치기 운동에 함께하시기 바랍니다.
(2019. 12. 1~2020. 11. 28까지.)
- ◎ 수녀님 인사이동 : ●일시-2020년 2월020일(목).
●가시는 분-윤수심(야누아리아)수녀님.
●오시는 분-정영란(알마)수녀님 (기도 중에 기억해주시기 바랍니다)
- ◎ 예비신자교리 안내 : 일시-매주 일요일 오후 6시, 장소-이명서관.
쉬는 교우와 예비신자 인도에 적극 참여하시기 바랍니다.
- ◎ 첫 영성체 교리안내 : 3월 첫째주부터.
(첫 영성체 대상 어린이가 있는 가정은 사무실에 신청하시기 바랍니다.)
- ◎ 안전손잡이 설치부품을 후원해주신 이만교(프란치스코) 사회복지

- 부장님과 설치 봉사를 해주신 최재우(사비노)형제님께 감사드립니다.
- ◎ 작년에 받아가신 거룩한 가지를 23일(주일)까지 성당으로 가져오시기 바랍니다.
- ◎ 2020년도 주바라기 성경 대학 수강생을 모집합니다.
(개강 예정일-3월3일)
(봉사자 선생님께서 신청하시기 바랍니다)
- ◎ 새말시네마 상영안내 : 일시-2월21일(금) 10시미사 후, 제목-두 교황.
- ◎ 2020년도 교무금 책정을 하지 못한 세대는 책정해주시기 바랍니다.
- ◎ 다음 주일은 교구 교육문화관 건축을 위한 특별헌금이 있습니다.
- 지난주 봉헌금 : 1,870,000원 ■ 교무금 : 2,520,000원

주현동

●주임신부 : 강 호 ●사목회장 : 정 영 자

●사무실 : 855-3993 ●사제관 : 854-9030 ●수녀원 : 857-5522 ●FAX : 841-8084

"말씀과 전례를 중심으로 살아갑시다!"

- 1. 지난 해 성지가지 회수: 사무실에 가져오시기 바랍니다(2월21일까지)
'재의 수요일'에 사용합니다.
- 2. 오늘은 '사회복지 후원의 날'입니다. 많은 관심 바랍니다.
- 3. 오늘 모임: 울뜨레아, 양엄회, 재속 프란치스코회.
- 4. 차주 모임:베드로회, 애령회, 요셉회, 성우회.

- 5. 소임 이동하시는 이 솔란지아 수녀님의 영육간 건강을 위하여 기도 하여 주시기 바랍니다.
- 6. 커피(차)봉사:금주-목천, 동우남 A구역;차주-갈산동, 인화 3구역.
- 7. 차량봉사:금주-최재주, 최정환 ; 차주- 유석, 구근서.
- 8. 토지매입헌금: 정근수 10만, 박지순 20만.
- 지난주 봉헌금 : 1,571,000원 ■ 교무금 : 2,060,000원

창인동

●주임신부 : 나 준 성 ●사목회장 : 최 병 대

●사무실 : 858-4721 ●사제관 : 858-4722 ●수녀원 : 858-4724 ●유지원 : 858-4725 ●FAX : 858-4726 ●http://cafe.daum.net/changindong

- ◎ 환영 !! 한 세레나 수녀님 ! 수고 많으시겠습니다.(환영식: 교중미사 후)
- 1. 오늘행사 : 성가회, 성심회, 성모회, 대건회 - 교중미사후
재속 형제회 - 오후 2:00
- 2. 26일(수)은 사순절이 시작되는 재의 수요일입니다.
각 가정에 있는 성지가지를 사무실에 제출 바랍니다.
- 3. 예비신자를 모집합니다. 선교 활동에 적극 동참바랍니다.
- 4. 감사헌금 : 우영월 30 만원, 임수경, 서막동, 정용균 각 10만원

- 5. 차주전례 : 신금옥/최병기부부/김수원부부
- 6. 이번 주 청소 : 갈산1구, 2구, 중앙1구, 2구, 기타영등
* 화장실 : 사도들의 모후 Pr.
- 7. 차주행사 : 성 요셉동산 양로원 기금 모금 - 매 미사 후
선교교육분과 및 Cu, 간부회의 - 교중미사 후
- 지난주 봉헌금 : 1,587,000원 ■ 교무금 : 1,230,000원