

숲정이

http://catholic.or.kr E-mail | catholic14@hanmail.net

주소 | 55036 전주시 완산구 기린대로 100 전화 | (063)230-1004 팩스 | (063)230-1175

연중 제3주일

2016년 1월 24일(다해)

발행인 | 이병호

편집 | 천주교 전주교구 홍보국

제2273호

2016년 교구장 사목교서 - 너희의 아버지께서 자비로우신 것같이 너희도 자비로운 사람이 되어라.



호성만수성당

본당 설립일 : 2012. 2. 12
주보성인 : 아씨시의 성 프란치스코
신자수 : 414세대, 1198명



사진 : 서인숙 베로니카(전주가톨릭사진가회)

제 1 독서 화 답 송

느헤 8,2-4 7.5-6.8-10
시편 19(18),8.9.10.15(◎ 요한 6,63ㄷ 참조)
◎ 주님, 당신 말씀은 영이며 생명이시옵니다.

제 2 독서 복음환호송

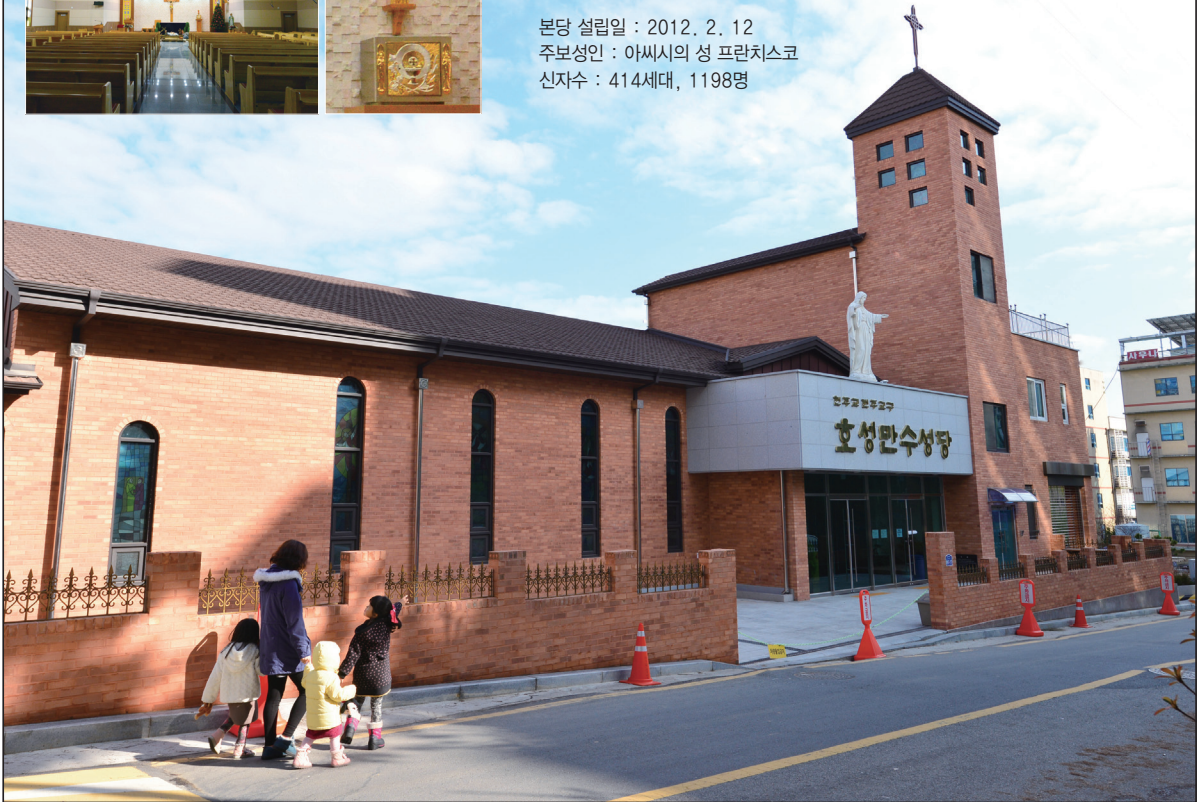
1코린 12,12-30 <또는 12,12-14.27>
루카 4,18
◎ 알렐루야. ○ 주님이 나를 보내시어, 가난한 이들에게 기쁜 소식을 전하고, 잡혀간 이들에게 해방을 선포하게 하셨다. ◎ 알렐루야.

복 음 영 성 체 송

루카 1,1-4; 4,14-21
시편 34(33),6 참조
주님께 나아가면 빛을 받으리라. 너희 얼굴에는 부끄러움이 없으리라.



“자비의 증인으로 살기”

당신이 자라난 고향 나자렛에 가서서 희년을 선포하신 예수님!

희년을 선포하신 후 곧바로 더러운 영을 쫓아내시고, 앓는 이들의 병을 낫게 해주시면서 구체적이고 실질적인 표지를 통해 희년의 기쁨을 맛보게 해주셨음을 복음서는 보여준다.

프란치스코 교황님은, 지난 2015년 12월 8일에 시작되는 ‘자비의 특별 희년’을 선포하셨다. 올해 11월 20일까지 1년간 계속될 이 희년이, 말 그대로 기쁨의 해가 되려면 예수님께서 보여주신 것처럼 희년의 의미가 구체적으로 우리 각자의 삶의 현장에서 실현되어야 한다.

교황님은 이 희년에 모든 이가 하느님의 자비를 만나는 시간이 되고, 이웃에게 그 자비를 실천하는 시간이 되어야 한다고 말씀하셨다.

자비! 자비?

사랑? 자비?

사랑과 다른가?

아버지나 어머니가 자식을 포근히 안아주는 것!

부모가 자식을 용서하고 품에 안는 마음!

그러니까 아버지로서 자녀인 우리를 향한 하느님의 마음!

사랑과 같은 말이지만, 부모와 자녀의 관계 안에 이루어지는 사랑! 그것이 자비다!

복음서가 드러내는 가장 중요한 메시지는 바로 자비이며, 복음 전체가 모두 하느님의 자비를 드러내고 있다. 항상 의식 하지는 못하지만 우리는 늘 하느님 자비 안에 살아가고 있다.

“너희 아버지께서 자비로운 것처럼 너희도 자비로운 사람이 되어라”(루카6,36)

바로 사도는 “그리스도 예수님께서 지니셨던 바로 그 마음”(필리2,5)을 우리가 간직하라고 권고한다.

바로 그 마음이 자비다!

교황님은 우리 모두가 하느님으로부터 받은 바로 그 자비를 나누기를 바라신다.

자비의 특별 희년의 의미와 지침을 담은 프란치스코 교황님의 칙서 ‘자비의 얼굴’에서는 희년을 사는 실천사항을 제시하신다.

아주 구체적이다. 예를 들어주시는 것들이 우리가 곧바로 실천할 수 있는 것들이다. 삶으로 드러내는 일이 중요한 것이다.

고해사제들에게는 하느님의 자비를 드러내는 진정한 표지가 되라고 하셨고, 하느님 백성 모두는 영적인 활동뿐만 아니라, 고통 중에 있고 상처 입은 이들을 향한 직접적인 활동을 해야 한다고 강조하신다.

무엇보다도 하느님의 자비는 추상적인 개념이 아니고, 하느님의 사랑을 드러내는 구체적인 현실이며 바로 그 자비를 실천하는 것이 교회의 소명임을 명확히 하신다.

희년 로고와 함께 발표된 자비의 희년 기도문에서 눈에 띄이는 대목은, 자비의 하느님의 보이지 않는 얼굴을 보이는 얼굴로 드러내는 것이 우리의 할 일임을 강조하는 부분이다.

자비는 하느님 곁에 머무르는 것이고 각자의 삶 안에서 하느님을 드러내는 것이다.

바로 그 자비를 올바르게 이해하고 각자의 삶에서 실천하기를 바라시는 마음에서 ‘자비의 특별 희년’을 선포하셨다.

사제로서, 수도자로서 누구보다도 현장에서 복음을 살고 있는 평신도로서, 각자 하느님의 자비를 살아내는 일이 남았다.

‘자비의 증인’으로서 나는 지금 이 순간 나의 삶 안에서 무엇을 통해 하느님의 자비를 드러낼 것인가?

.....



정천봉 베네딕도 신부
(둔동동성당 주임)

자녀들에게 신앙교육을 해야할까요?



부모가 된다는 것은 참으로 신비한 일입니다. 한 생명을 잉태하는 것도 신비로운 일이지만, 그 잉태된 생명을 성장시키고 훌륭한 인격체로 키워 낸다는 사실 또한 신비로운 일입니다. 그것은 세상을 계속해서 창조해 가시는 하느님의 신비에 협력자로서 참여하는 일이기도 합니다. 그런데 이 신비스러운 일에 동참하는 것은 쉬운 과정이 아닙니다. 생명을 낳고, 기르고, 성장시키고, 그것을 바라보는 과정은 인내와 사랑, 희망 그리고 지혜를 요구합니다. 또한 하느님의 은총이 절대적으로 필요합니다. 이러한 하느님의 은총을 청하며 부모가 주의깊게 응답해야 하는 것이 있습니다.

그것은 바로 ‘자녀에게 신앙을 전하는 일’입니다. 오늘날 우리의 자녀들은 신앙의 언어로 이야기를 들을 기회가 많지 않습니다. 지난 2014년 주교회의 생명위원회와 가정에 관한 설문조사의 내용만 보더라도 신자 가정에서 가족이 함께 모여 드리는 가정기도는 과반수가 거의 하지 않고 있으며(56.8%), 자녀를 위한 신앙교육은 많은 부분이 주일학교 참석 독려(44.4%), 성당관련 프로그램 참여 독려(39.0%), 복사단 참여 독려(9.9%)등으로만 이루지고 있습니다. 가정 안에서 부모가 신앙의 내용이나 생활에 대하여 자녀와 직접 대화를 하고 가르치는 경우는 거의 없을 뿐 아니라 부모들은 자녀들과 신앙에 대해서, 교회의 가르침에 대해서 이야기하는 것을 어려워합니다. 부모들은 가정 안에서 자녀들에게 신앙교육을 왜? 무엇을, 어떻게 라는 질문에 답을 하지 못하고 있는 것입니다. 그렇다면 부모들은 이 질문에 어떻게 답을 해야할까요?

토마스 그룸 교수는 이 질문에 대해 새로운 신앙교육의 방식으로 오늘날의 시대정신에 맞고 청소년들에게 설득력을 가지며 삶과 신앙을 통합하는 **“삶에서 신앙으로, 다시 삶으로”**라는 접근방식으로 이야기합니다. 그룸 교수는 신앙교육의 주요 세 주체인 사목자, 교사, 부모가 본당과 학교와 가정에서 신앙교육에 대한 자신들의 책임을 받아들이고 함께 노력하여, 청소년들이 ‘신앙과 삶’을 통합하도록 이끌어 주어야 함을 강조하고 있습니다. 또한 신앙교육에 대한 가정의 중요성을 강조하고 있는 호레이스 부시넬은 1860년에 발간한 『그리스도인의 양육』에서 그리스도인 양육의 핵심적인 장소가 가정임을 강조하면서 **“종교는 가정에서 양육되지 않으면 결코 삶에 철저하게 스며들지 않는다”**라고 이야기하고 있습니다. 이처럼 가정에서의 신앙교육은 자녀들에게 매우 중요할 뿐 아니라 신앙과 삶을 통합시키는 장소인 것입니다. 따라서 가정은 주일학교가 아님도 명심해야 합니다. 가정이 본당의 기능을 모방할 수도, 할 필요도 없습니다. 부모는 하느님 말씀을 자녀에게 전할 때, 사제가 신자들에게 강론하듯 설교할 필요가 없습니다. 한 가족으로서 하느님 말씀을 일상생활 안에서 틈틈이 나누어야 하고, 식사시간, 특별한 기념일 등은 성체성사가 갖는 특별한 의미를 더욱 충만하게 표현할 수 있는 좋은 시간들입니다. 그들은 식사 안에서 서로에 대한 그리고 서로를 위한 존재감과 그들을 하나로 묶는 사랑의 느낌을 체험할 수 있습니다. 이런 체험들은 성체성사 안에서 이루어지는 사랑과 일치를 깨닫는 중요한 열쇠가 됩니다. 신앙에 관한 한 완벽한 가정이란 있을 수 없습니다. 그리고 신앙 안에서 사람을 양육하는데 있어 굳이 완벽한 가정이 요구되는 것도 아닙니다. 무엇보다도 중요한 것은 부모가 가정에서의 자녀 신앙교육의 중요성을 인식하고, 그 일을 실천해 나가는 것입니다.

“자녀들은 부부애의 살아있는 표상이고 부부 일치의 영원한 징표이며, 아버지와 어머니라는 그들 존재의 생생하고 불가분한 종합입니다.” 『요한 바오로 2세 ‘가정 공동체 14항’』

“자녀들은 부부애의 살아있는 표상이고 부부 일치의 영원한 징표이며, 아버지와 어머니라는 그들 존재의 생생하고 불가분한 종합입니다.” 『요한 바오로 2세 ‘가정 공동체 14항’』



이태신 토마스아퀴나스 신부
(가정사목국장)

2016년 전주교구 사제·부제 서품식

교구는 14일(목) 중앙 주교좌 성당에서 교구장 이병호 주교 주례로 2016년도 사제·부제 서품식을 성대히 거행하였다. 이날 서품예식을 통해 4명의 사제와 4명의 부제(1명은 파리에서 서품)가 새롭게 탄생했다.

이병호 주교와 교구 사제단이 공동 집전한 서품미사에는 수품자들의 부모와 출신본당 신자 등 천 여명이 참례해, 앞으로 교회를 짊어질 사제탄생을 축하하고 하느님 뜻에 충실한 목자가 되기를 간구했다. 이날 2시간 전부터 중앙 성당에는 신자들의 행렬이 줄을 이었고 신학생들이 입구에서 이들을 맞았다. 새 사제들은 “용기를 내어라, 나다, 두려워하지 마라.”(마태 14.27)를 공통성구로, 공동체 안에서 공적 직무를 성실히 수행하고 교회의 거룩한 표지로서 세상에 하느님의 복음을 전하는 사명에 충실할 것을 서약했다. 대성전과 교육관을 가득 메운 회중들은 장엄하게 거행되는 서품예식을 지켜보며 영광의 주인공들을 향해 아낌없는 갈채를 보냈다.

이병호 주교는 강론에서 에페소서를 인용하여 “바로 사도가 말하는 원로란 교회를 이끄는 사목자를 지칭한다.”며 “교회의 원로인 사제들은 매일 자신을 살피고 성령께서 맡겨주신 양떼를 잘 보살피며, 위에서 내려오는 힘을 받아서 용기 있게 복음을 증거 해야 한다.”고 권면했다.



이날 성인호칭기도 시간에 수품자들은 바닥에 엎드려 가장 낮은 자로서 세속에 죽고 그리스도와 함께 다시 살 것을 서약했고 회중은 모두 무릎

을 꿇고 이들을 위해 간절히 기도하였다.

제2부 축하식에서 사제친목회장 이영우 신부는 “217명의 교구 사제단을 대표해서 축하하게 되어서 기쁘다. 사제의 길은 함께 가는 길이다. 선배들도 여러분과 똑같이 고민하고 아파하고 기도하며 유혹을 이겨냈다. 용기를 내어 끝까지 함께 이 길을 가자.”고 격려했다.

평신도를 대표해 축사를 한 사제양성후원회 오직환(아브라함)회장은 “자신을 내려놓고 겸손히 주님을 따르는 사람 낚는 어부가 되길 바란다.”고 새 사제들에게 부탁했다. 이날 사제의 반열에 오른 새 사제들을 대표하여 답사를 한 김종신(베드로)신부는 “용기를 내어라” 라는 공통성구에 힘입어 어떤 역경과 시련에도 끝까지 이 길을 가겠다. 기도와 관심 부탁드립니다.”고 결연하게 말하여 박수를 받았다.

이어 이 주교는 오늘이 있기까지 새 사제들을 기도와 헌신적인 사랑으로 돌봐주신 부모님을 소개하고 고마움을 전했다. 이날 서품된 사제·부제 부모들은 한결같이 “그리스도를 닮은 착한 목자가 되길 바란다.”며 “그동안 기도하고 후원해주신 모든 분들께 감사드립니다.”고 입을 모았다. 신현숙 기자

대학병원 처방 전문
대 학 종 로 약 국
약사 정귀진(요셉)
약사 배석환(엘리아)
전북대학병원 제2차차장 앞
274-5425, FAX274-5424

장문외과
-국민건강보험공단 5대안 겸정기란
-위, 대장, 항문병 중점진료
내과전문의 : 나용훈
외과전문의 : 최성양(루가),
안해선(사도요한), 이철중
063-834-6000
익산영등동 육교옆

**대양 사무용 가구
양성국 갤러리**
사무용가구, 원목가구
전북 전주시 완산구 서원로233
전시장(완산구청 앞) 김용성 바로로
문의 : 063-236-0440

김현숙 안과 (전 한빛안과 원장)
안성형수술
사시 및 소아안과 수술
광채용-아우구스티노/김현숙 레이저
TEL (063) 226-1116
전주시 중화산동 본병원옆 건물
3층-진료실, 4층-수술실, 안경원

인도 문화탐방 10일
(북부 인도 및 중부 인도 일주)
2016년 3월 4일(금)~13일(주일)
(유세명 여행컨설팅 244-0212)

조주온 헤레나 치과
Not Implant But Health
턱디스크 치료는 각종 암환자와
소아청소년질환자와 근육통환자가 받는
면역강화치료입니다.
전주역앞 대자인병원 옆(287-8291)

**사이버 성경학교
수강생모집**
대상:성경공부를 하고 싶으신 분
모집기간:3월 31일까지
문의:031-8017-4239
<http://cyberbible.casuwon.or.kr>

라파엘 여행사
“동반자 100만원 할인”
성모님발원지 13일(389만원)
출발 : 3/7
이탈리/스위스/프랑스/벨기에 11일(419만원)
출발 : 2/15, 3/15
문의 : 02-778-8565



김종신 베드로 신부 첫미사 1월 15일(금) 신태인 성당(주임=김의철 신부)에서 김종신 베드로 신부의 첫미사를 봉헌했다. 추천신부인 김봉술 신부는 “진실하고 겸손한 사제, 다른 사람을 대할 때는 봄바람처럼 부드럽게, 자기 자신을 대할 때는 가을 서릿발처럼 냉철하게, 사제로서 당당하게 자신의 개성, 끼, талан트를 예수 그리스도를 위해서나 사람과 교회, 세상을 위해서 아낌없이 쓰는 신부가 되십시오. 이름처럼 종신토록 한평생, 죽는 그날까지 사제로 꼭 행복하게 살아 주십시오.”라고 당부했다. 축하식에서 새 신부는 “먼저 하느님께 감사드립니다. 저를 위해 관심과 애정을 보여 주신 모든 분들께 진심으로 감사드리며, 예수님 말씀처럼 저도 여러분들을 섬기는 삶을 살아가겠습니다.”라고 소감을 말했다. 이선숙 기자

연들로 이 자리까지 왔기에 감사의 마음을 앞으로 사제의 삶으로 보여주겠다”고 인사했다. 오인라 기자



서철환 세례자요한 신부 첫미사 1월15일(금) 서신동성당(주임=이상용 신부)에서 서철환 세례자요한 신부의 첫미사를 봉헌했다. 추천신부인 이태주 신부는 강론에서 “앞으로 새 신부의 살아가는 길이 주님의 소명을 완수하는 길이 되길 바란다. 사랑을 주는 목자는 틀림 없이 양들의 사랑을 받을 수밖에 없으며, 양들이 주는 사랑을 적극적으로 받는 사제가 됐으면 좋겠다”고 당부했다. 답사에서 서철환 신부는 “많이 부족하고 모자라지만 여러분들의 사랑과 기도가 있어 사제품을 받을 수 있었고, 지금까지 저에게 베풀어 주신 사랑에 보답하며 열심히 살아가는 하느님의 충실한 종이 되도록 노력하겠다”고 다짐했다. 김도숙 기자



한주환 스테파노 신부 첫미사 1월 15일(금) 축동성당(주임=여혁구 신부)에서 한주환(스테파노) 신부의 첫미사가 봉헌됐다. 850여명의 사제, 수도자, 신자들이 함께 한 첫미사에서 한주환 신부는 유행가 가사를 인용하여 “좋다고 전해라”라며 사제된 기쁨을 밝혔다. 추천신부인 이덕근 신부는 “이제 행복한 사제로서 사랑을 목말라하는 교회에 깊고 자상한 하느님의 사랑을 전해달라”고 당부했다. 한주환 새 신부는 “하느님께서 인복을 많이 주셨다”며 “소중한 인



진일종 스테파노 신부 첫미사 서일성당에서(주임=김태운)는 1월15일(금) 진일종 스테파노 신부의 첫미사가 봉헌됐다. 김태운 신부님은 강론에서 참석한 신부님, 수녀님, 가족, 친지, 신자들에게 감사의 인사를 전하시고, 새 사제에게는 하느님의 자비를 얻어 어렵게 사제가 된 만큼 자비와 열린 마음을 가지고 용기있게 살아갈 것을 요청하셨다. 새 신부는 앞으로 생활의 중심에는 항상 하느님을 모시고, 가난하고 소외받고 고통받는 사람들을 위해 기도하면서 충실하고 열심히 살겠노라고 말했다. 김대식 기자

*4-5면 본문기사는 요약된것이니 원문은 전주교구 홈페이지에서 확인할수 있습니다.

100번 수산
 흥어회 무침
 고급 생선전문(국내산만 취급)
 전국 배달 가능
 이복동 마태오 / 이미숙 리더아
 삼전동 농협관광장 수산시장
 010-3652-8045 / 010-7153-8045

성지순례
요르단/이스라엘/이탈리아 순례
 출발일 : 2016년 2월 14일~26일
 (12박13일)
 매일미사 있습니다
 전일관광 조선 안토니오 288-6666

시청각 통신성서교육원 학생모집
 과정 : 신구약성경 입문 2년
 방법 : 우편과 이리닝(동영상 강의)학습
 원서 : <http://uus.pauline.or.kr>
 바로로발
 접수 : 2016년 1월31일까지
 문의 : 02-944-0819-24

성지순례 안내
 이스라엘/요르단/이탈리아/바티칸 4개국
 출발: 16년 4월 4일~15일(1박 12일)
일본 나가사키 성지순례
 출발: 16년 4월 5일~8일(3박 4일)
<http://www.nbtour.co.kr>
 문의 : 남북관광 010-3659-0055(최동규)

주택용 태양광전기 임대지원 사업
 - 임대보증금, 설치비 없음(누진세 없음)
 - 임대기간 7년 완료 후 본인 소유됨
 김영태 가브리엘 / 한정미 크리스티나
 010-3677-0738, 080-080-0738

성 마리아 재속회 성소모임
 장소:전주시 평화동, 서울 성수동
 일시:매월 둘째(주일) 오후 2시
 대상:재속회에 관심있는 미혼여성
 문의:(02)980-0385,010-6462-0385
 비고:<http://cafe.daum.net/deulim>

2016가톨릭교리신학원 통신(우편)으로 배우는 신학과정
 대상 : 세례받은 평신도와 수도자 (만18세이상, 학력제한없음)
 내용 : 신 구약성경 및 신학일반 (그리스도론, 전례학 등 26과목)
 원서교부및 접수 :
 2016년 2월12일(금)까지(우편신청 가능)
 문의 : 02)745-8339(내선 0번)
 홈페이지 : ci.catholic.ac.kr(원서다운 가능)

백마 익스프레스
 포장이사 / 일반이사
 반포장 / 이사전문업체
 이정환(마르코) 이정미(프란치스카)
 (063)253-2452, 244-2408~9
 010-5678-2486



교구장 일정

- **이동사제 인계 인수**
1월 25일(월)~27일(수)
- **주교회의 복음화위원회**
1월 29일(금)~30일(토) CBCK
- **방문 미사**
1월 31일(주일) 오전 10시 효자동

미사·행사·모임

- **전주 사제양성후원회 월례미사**
1월 25일(월) 오전 10시 30분 중앙
- **김정고부 사랑의다리 월례미사**
1월 25일(월) 오전 10시 시가동
- **성바오로복지지원 봉사자, 후원자 미사**
1월 25일(월) 오후 2시/강사: 왕수혜 신부
차량운행: 낮12시 중앙성당 앞
- **군산 사제양성 후원회 월례미사**
1월 26일(화) 오전 10시 30분 나운동
- **총대리 회의**
1월 27일(수)~28일(목) 오전 11시 CBCK
- **지속적인 성체조배회 월례미사와 선거총회**
1월 28일(목) 오전 10시 교구청 사제관성당
- **전주교구 은혜의밤 철야기도회**
1월 29일(금) 밤8시~새벽1시 전통
- **사제부모회 월례미사**
1월 30일(토) 오전 10시 센터 3층

자비의 희년 상설 고해소

중앙성당(매주 토) 오전 10시~12시
전동성당(매주 화) 오후 2시~4시
나운동성당(매주 토) 오전 10시~12시
창인동성당(매주 토) 오전 10시~12시

- **이주사목국 봉사자와 후원자를위한 미사**
1월 30일(토)~31일(주일) 교구청
- **교구 여성연합회 정기총회**
2월 15일(월) 오전 9시 교구청 4층 강당
대상: 본당여성단체 임원
참가비: 1인 6천원 / 문의: 230-1031

교육·피정·연수

- **훈인강좌**
1월 31일(주일) 오전 9시 30분 교구청

데레사 노인요양원 직원모집

모집분야 : 사무국장(사회복지사, 경력자), 사회복지사(회계,총무 경력자), 사회복지사, 물리치료사, 간호사(간호조무사), 영양사, 조리원, 관리원, 운전원(1종대형면허 소지자), 위생원 각 0명, 요양보호사 각 00명
제출서류 : 이력서, 자필소개서, 최종졸업증명서, 최종학력증명서, 경력증명서(해당자에 한함), 각 자격증 및 면허증 사본, 등·초본 각 1부
원서접수 : 1월 27일(수) 오후 5시까지
접수처 : 전주교구청 관리국(1층) 230-1004



성음악 피정 및 열린 음악회

1월 29일(금) 저녁 7시 30분 중앙

- **천호성지 첫목요일 성시간 및 특강**
2월 4일(목) 오전 10시 성시간
가정미사: 오전 11시
특강: 오후 1시(이영춘 신부)-참가비 없음
- **여산성지 첫 토요일 월 피정**
2월 6일(토) 오전 10시 여산 성당
주제: 성모님과 함께 드리는 묵주기도
강사: 박상운 신부/참가비: 무료
문의: 838-8761

기타

- **살레시오회 돈보스코직업전문학교 학생모집**
대상: 만5~23세 남자, 1년과정(기계가공조립과정, 00명)
내용: 기계가공, CAD/CAM, 자동화기계, 인성교육, 교육비, 기숙사비 무료, 훈련수당 지급 등
면접전형: 2016년 2월 28일까지
문의: 02)828-3600

초대합니다



자아성장과 신앙성숙을 위한 제2기 '책 속에서 행복 찾기'

- ▶ **기간** : 2월 11일부터~4월 14일까지 매주(목) 오후 2-4시
- ▶ **장소** : 가톨릭센터 내 홍보국 미디어실(시청 앞 도로변)
- ▶ **대상** : 40~50대 여성 신자(선착순 10명)
- ▶ **참가비** : 총 10회 10만원(도서구입비 별도)
- ▶ **입금계좌** : (재)전주교구유지재단 (전북은행)505-13-0311036
- ▶ **신청·문의** : 오경은 헬레나수녀
063)230-1036(홍보국), H: 010-9240-9365

봉안경당 : 전주교 전주교구 유지재단에서 운영하는 법인 봉안(납골)시설



봉안경당 이용시간 : 오전 9시 ~ 오후 5시 (연중무휴)

성인들의 유해를 모신 4개의 경당과 순교자실에서 기도 및 묵상 공간 조성

부활성당 미사안내 : 화 ~ 일요일 매일 오전 11시

(한식, 추석, 설, 위령의 날 합동 위령미사 봉헌. 봉안경당 11시 미사)

봉안예절 : 전주교 의식 / 봉안 시 사제 봉안예절 (봉안 시 식사주문 예약 가능)

이용안내 : 전국의 모든 전주교 신자 이용가능



전주교 전주교구 유지재단
천호성지 부활성당

봉안경당

전북 완주군 비봉면 내월리 905-1번지 / www.cheonhos.org
예약 상담 문의: 063-262-1014 / 010-8648-8240

이단신천지 관련 문의 및 상담 : 285-0041(내선 1번) 청소년교육국

사제인사 발령

이름	계시던 곳	가시는 곳	이름	계시던 곳	가시는 곳
1 정승현 신부	전주가톨릭신학원 교수	원로사목자	26 염태성 신부	성소국장	함열본당 주임신부
2 박종상 신부	쌍교동본당 주임신부	원로사목자	27 성현상 신부	연수	우아동본당 주임신부 겸 소공동체사목 담당
3 이종원 신부	삼천동본당 주임신부	원로사목자	28 김종성 신부	오수본당 주임신부	헤리스버그 교포사목
4 나궁열 신부	휴양	상지원 거주사제	29 김관우 신부	종교교사연수	수류본당 주임신부
5 박인호 신부	함열본당 주임신부	숲정이본당 주임신부	30 김영복 신부	화산동본당 보좌신부	모현동본당 주임신부
6 정양현 신부	모현동본당 주임신부	용머리본당 주임신부	31 두성균 신부	나운동본당 보좌신부	신태인본당 주임신부
7 경규봉 신부	요촌본당 주임신부	진안군북합노인복지타운 관장	32 김태환 신부	송천동본당 보좌신부	만경본당 주임신부
8 김요안 신부	호성동본당 주임신부	휴양	33 송광섭 신부	서일본당 보좌신부	나운동본당 보좌신부
9 김의철 신부	신태인본당 주임신부 겸 하늘향 원장	쌍교동본당 주임신부	34 최요양 신부	종교교사 연수	테레사요양원 전례담당
10 윤양호 신부	안식년	삼천동본당 주임신부	35 김지광 신부	숲정이본당 보좌신부	전동본당 보좌신부
11 박기준 신부	호성만수본당 주임신부	축동본당 주임신부	36 이훈 신부	솔내본당 보좌신부	중앙본당 보좌신부
12 이사정 신부	수류본당 주임신부	나포길벗공동체 관장	37 이선홍 신부	성요셉노동자의집 지도신부	평화동본당 보좌신부
13 김희태 신부	숲정이본당 주임신부	우림본당 주임신부	38 유승현 신부	사무처차장 신부	덕진본당 보좌신부
14 강명구 신부	만경본당 주임신부	동산동본당 주임신부	39 지봉규 신부	덕진본당 보좌신부 겸 대학생 청년사목	아중본당 보좌신부
15 이영우 신부	동산동본당 주임신부	전주가톨릭신학원 원장	40 김경훈 신부	아중본당 보좌신부	군중입대
16 송영진 신부	상지원 거주사제	신풍본당 주임신부	41 최재환 신부	평화동본당 보좌신부	인후동본당 보좌신부
17 김봉술 신부	진안군북합노인복지타운 관장겸 테레사요양원 준비 담당	사회사목국장 겸 테레사요양원 원장	42 최민성 신부	천호피정의 집 부관장겸 천호본당 보좌신부	부송동본당 보좌신부(신설)
18 여혁구 신부	축동본당 주임신부	안식년	43 정현수 신부	효자동본당 보좌신부	숲정이본당 보좌신부
19 김훈 신부	우아동본당 주임신부	안식년	44 백재욱 신부	삼천동본당 보좌신부	로마 유학
20 이봉석 신부	우림본당 주임신부	오수본당 주임신부	45 오주환 신부	우전본당 보좌신부	송천동본당 보좌신부
21 이금재 신부	용머리본당 주임신부	성소국장	46 장진석 신부	서신동본당 보좌신부	천호피정의집 부관장겸 천호본당 보좌신부
22 공현성 신부	전주가톨릭신학원 원장	전주가톨릭신학원 교수	47 박민호 신부	중앙본당 보좌신부	사무처차장 신부
23 김남기 신부	사회사목국장	호성동본당 주임신부	48 장대성 신부	전동본당 보좌신부	서일본당 보좌신부
24 김광태 베드로 신부	신풍본당 주임신부	호성만수본당 주임신부			
25 양재식 신부	헤리스버그 교포사목	요촌본당 주임신부			

〈교구위원회 사제 인사 발령〉

- 재무평의회원 : 면 김기수 신부, 명 경규봉 신부
- 교회서적 및 출판검열관 :
면 정승현 신부, 명 이영우 신부
- 사제평생교육 담당 : 명 성소국장

〈새 사제 인사 발령〉

- 김종신 베드로 새신부 : 우전본당 보좌신부
- 한주환 스테파노 새신부 : 서신동본당 보좌신부
- 서철완 세례자요한 새신부 : 솔내본당 보좌신부
- 진일중 스테파노 새신부 : 삼천동본당 보좌신부

〈인계인수 일정〉

- 1월 25일(월) : 삼천동(09:30), 쌍교동(10:00) 신태인(10:30), 신풍(11:00), 호성만수(11:30), 축동(12:00), 함열(14:00), 숲정이(14:30), 우림(15:00), 오수(15:30), 용머리(16:00), 모현동(16:30)
- 1월 26일(화) : 요촌(09:30), 진안복지센터(10:00), 사회사목국(10:30), 만경(11:00), 동산동(11:30), 신학원(12:00), 수류(14:00), 나포길벗공동체(14:30), 우아동(15:00), 성소국(15:30), 호성동(16:00)

부임일자 : 1월 29일(금)까지

동전주 지구(1) 본당 소식

금상동

사무실 : 245-6446 사제관 : 245-6448 주임신부 : 김 동 준
 FAX : 245-6447 서목회장 : 박 만 규
 홈페이지 : http://kscatholic.or.kr/

◎ 전례 안내

- * 성체 강복 - 매월 첫째 토요일 오전 11시 30분
- * 합동 연도 - 매월 둘째 토요일 오전 10시 30분

1. 제대초, 가정초 봉헌받습니다. (제대초:7,000원, 가정초:3,000원)

2. 가정에 있는 성지가지 사무실에 가져다 주시기 바랍니다.

3. 예비자 교리 안내

- * 개강 - 2월 14일(주일) 오전 10시, 3층 회의실

4. 금주 전례(1월 31일)

- * 독서 - 안정수, 이인자

■ 지난주 봉헌금 : 1,086,000원

소 양

사무실 : 244-3007 사제관 : 244-1771 주임신부 : 엄 기 봉
 FAX : 244-3010 서목회장 : 김 장 원

◎ 본당가훈

항상 기뻐하십시오, 늘 기도하십시오.
 어떤 처지에서든지 감사 하십시오 (데살로니서 5,16-17)

- 오늘은 연중 제 3주일입니다.
 주님께서 가난한 이들에게 기쁜 소식을 전하고...
 주님의 은혜로운 해를 선포하게 하셨습니다. (루카 4,18~19)
- 차 주 : 꾸리아 주일 미사 후
- 차주청소 : 1월 30일(토) 죄인의 의탁
- 차주차량봉사 : 1월 31일 (주일) 유창인, 김숙자
- 제대초 봉헌 : 사무실에 접수해 주시면 감사 하겠습니다.
- 설 합동 위령미사 예물: 사무실에 접수해 주시면 감사 하겠습니다.
- 차주 해외 원조 주일 2차헌금 있습니다.
- 감사헌금 : 김숙자 30만원, 감사합니다.

■ 지난주 봉헌금 : 855,000원 ■ 교무금 : 1,810,000원

아 중

사무실 : 244-6768 사제관 : 244-2268 주임신부 : 이 덕 근
 보좌신부 : 244-6769 수녀원 : 244-6762 보좌신부 : 김 경 문
 FAX : 244-6767 서목회장 : 서 인 석

- ◎ 사제 인사이동 : 김경훈(사도요한) 신부님 수고 많이 하셨습니다.
 ♣ 송별식 : 오늘(24일) 교중 미사 중. ♣ 이임일 : 29일(금) 오전 미사 후.
 ♣ 영·육간의 건강을 위해 많은 기도 바랍니다.
- ◎ 예비 신자 인도에 많은 기도와 활동들... ♣ 입교식 : 2월 14일(일) 교중 미사 중
- ◎ 2015년 교무금 완납 바라며, 2016년 교무금 신입 바랍니다.

 - 병자 영성체 : 26일(화) 전 10시 30분.
 - 제대 초 봉헌 바람 : 1차루 15,000원.
 - 1월 31일(일)까지 사무실, 성물방에 신청 바랍니다.
 - 설 선물 세트 및 농산물 적거래 장터 : 오늘(24일) 오전 10시.
 - 거룩한 가지(성지 가지) 회수 : 2월 7일(일)까지.
 ♣ 수거함에 넣어 주시기 바랍니다.
 - 설날 합동 위령 미사 예물은 2월 6일(토)까지 사무실에 접수 바랍니다.
 ♣ 설날 미사 : 2월 8일(월) 전 6시, 전 10시 30분.
 - 다음 주일(31일)은 해외 원조 주일로 2차 헌금 있습니다.
 - 오늘(24일)은 교무금 봉헌 주일.
 - 감사헌금 : 익명 10만, 유순택 - 10만, 익명 - 20만, 양서현 - 20만 감사합니다.

■ 지난주 봉헌금 : 2,757,510원 ■ 교무금 : 3,842,000원

호성만수

사무실 : 247-9003 사제관 : 247-9011 주임신부 : 박 기 준
 FAX : 247-9005 서목회장 : 주 영 중

- ◎ 성전 건립기금 건립에 적극 참여바랍니다.
- ◎ 쉬고있는(병담) 교우 인도에 최선을 다합니다.
- ◎ 박기준 라우렌시오 본당신부님 그동안 수고하셨습니다.
 어려운 현실속에서도 주님의 목자로써 승명하시며 저희들의 영성을 위해 함께하시고 애써주셨습니다. 신부님! 사랑합니다.
 *가시는 곳 : 근산 축동본당 주임신부
 *오시는 분 : 김제 신평본당 김광태(베드로) 신부
- ◎ 2016년 1년동안 사용할 제대 초 봉헌 접수합니다.
 2월1일(주일)까지, 사무실

우아동

사무실 : 241-1274 사제관 : 241-1273 주임신부 : 김 대 훈
 FAX : 241-1275 서목회장 : 이 정 열
 본당카페 : http://cafe.daum.net/wooa3

- ◎ 예비신자를 모집합니다.
- ◎ 예비신자 인도에 적극 동참합니다.
- ◎ 전년도 교무금 완납과 금년도 교무금 신임을 부탁드립니다.
- ◎ 차주는 해외원조 2차헌금 있습니다.
- ◎ 성경, 마리아론 강의 - 매주 수요일 미사후(본당 신부님)
- ◎ 1년동안 제대에서 사용할 제대초 봉헌 및 가정초 주문 받습니다.
 ※ 제대초 - 1차루 1만원, 가정초 - 1차루 3,500원
 ※ 접수 및 신청 - 2월 1일까지 사무실에
- ◎ 작년도 성지가지 가져오세요. (2월 7일까지)
- ◎ 설명절 합동 위령미사 예물 접수 - 2월 7일까지
 1. 금주 모임 - ① 꾸리아 월례회 - 교중 미사후
 2. 감사헌금 - 이성님(올리안나) 10만
 3. 차주 성당청소 - 거룩하신 어머니Pr
 4. 차주 선교 - 사도들의 모후Pr

■ 지난주 봉헌금 : 1,470,000원 ■ 교무금 : 2,560,000원

인후동

사무실 : 242-5022 사제관 : 243-5223 주임신부 : 전 대 복
 보좌신부 : 242-8876 수녀원 : 245-8875 보좌신부 : 김 절 의
 홈페이지: http://www.nhu.org FAX: 241-8317서목회장: 유 신 규

“매사에 감사하면 감사할 일이 많이 생깁니다.”

- ◎ 2016년도 교무금을 정성껏 신립하여 주시기 바랍니다.
- 1. 환영합니다! 최재환(세례자요한)신부님
 - 사제 인사이동 : 29일(금) 전10시30분 미사 후
 - 환영식 : 다음 주 31일(주일) 교중미사 후
- 2. 축하! 세례식 : 다음 주 31일(주일) 교중미사 중
 - 집중교리 및 전례연습 : 26일(화) ~ 29일(금)
- 3. 1년 동안 사용 할 제대 초, 제병, 미사주 봉헌 받습니다.
- 4. 설 명절(2월 8일(월)) 합동위령미사 예물을 접수 받습니다.
- 5. 재의 수요일 : 2월 10일(수), 1층 수거함
- 6. 다음 주 31일(주일)은 해외원조주일 2차 헌금이 있습니다.
- 7. 감사헌금 : 조용숙(카타리나) 500만원, 양혜택(라우렌시오) 5만원
 이혜정(카타리나), 황성기(베드로), 익명 2명 각 10만원
- 8. 청소안내 : 1) 성당청소 - 중고등부 학생회 및 자모회
 2) 강당, 계단, 지하 청소 - 평화의 모후Pr.
 3) 외부청소 - 선지자의 모후Pr.

■ 지난주 봉헌금 : 3,980,980원 ■ 교무금 : 1,400,000원

호성동

사무실 : 241-1140 사제관 : 241-0075 주임신부 : 김 오 언
 FAX : 241-1226 수녀원 : 244-0094 서목회장 : 김 원 규
 홈페이지 : http://hosung.net/

- ◎ 김요안(세례자요한)주임 신부님의 노고가 헛되지 않음을
 ▶ 우리는 알고 있습니다.
 ▶ 신부님께서서는 열정을 보여 주셨습니다.
 ▶ 기억하겠습니다.
 ▶ 사랑합니다. 신부님!
 ▶ 항상 기도드리겠습니다. 『호성동성당 교우 일동』

 - 금주모임 ① 꾸리아:28일(목)저녁미사 후
 - 차주모임 ① 사목회:2월4일(목)저녁미사 후
 ② 구역(반)장월례회:5일(금)저녁7시30분
 ③ 성모회:5일(금)오전미사 후
 - 감사헌금: 최수연50만, 익명20만, 김기술,라정준 각10만, 김정숙5만
 - 제대초: 이성순, 김숙경, 익명(2), 김정숙 각5만, 이순근 4만
 김옥현, 최병순, 최준수 각3만, 익명 2만
 - 제대꽃: 김숙경 5만, 김옥현 3만, 유옥순 1만

■ 지난주 봉헌금 : 2,377,500원 ■ 교무금 : 1,578,000원

- ◎ 성지가지 회수합니다.
 1월31일(주일)까지, 사무실 앞 회수함이 비치되어 있습니다.

 - 금주모임
 1) 울뜨레아 : 오늘 오전 10시 미사 후
 2) 그리스도의 모친 Cu. : 1월28일(목) 저녁미사 후
 - 차주모임
 1) 사목회 : 2월4일(목) 저녁미사 후
 2) 제대회 : 2월5일(금) 오전 9시

■ 지난주 봉헌금 : 1,668,000원

동전주 지구(2) 본당 소식

고 산

사무실 : 261-6012 세계관 : 261-6013 주임신부 : 이 원 철
FAX : 261-6015 수녀원 : 261-6014 사목회장 : 여 흥 석

- ① 2월2일 주님봉헌 축일
- 1년동안 사용하는 제대초, 제대꽃값을 사무실에서 접수합니다
- ② 승합차 구입비 : 신립 18,500,000원 / 봉헌 13,771,500원
※감사합니다
- ③ 지난해 성지가지를 사무실로 가져 오세요
- ④ 오늘은 사랑의 성금 봉헌의 날입니다
- ⑤ 정아가다수녀님 이동 : 영육간의 건강을 위해 기도해 주세요
- 1. 사목회 : 27일(수) 후7시30분
- 2. 자부회 야외행사 : 29일(금)
- 3. 퇴재공소 미사 : 30일(토) 전11시
- 4. 본당 신부님 영명축일 축하식 : 다음주일 교중 미사 중에 있습니다
- 5. 금주 모임 : 주일-요셉회, 목-애령회.
- 6. 오늘 차량봉사 : 오전-최지선, 김상식. 오후-허경연, 문경술
다음 주일 차량봉사 : 오전-김중서, 박종남. 오후-박철, 박해수.
- 7. 성당청소 : ①금주- 비봉공소. ②차주- 우월공소.
■ 지난해 봉헌금 : 2,121,000원 ■ 교무금 : 1,865,000원

금 암

사무실 : 251-1911 세계관 : 251-1912 주임신부 : 이 수 현
FAX : 251-3850 수녀원 : 253-0325 사목회장 : 김 민 호

- ① 2016년 성경필사 : 예언서(이사야~말라기)
- ② 미사 전 말씀봉독 및 묵상에 적극 참여합니다.
- 1. 2015년도 교무금을 완납해 주시고 2016년도 교무금을 신립바랍니다.
* 모든 세대가 빠짐없이 신립바랍니다.
- 2. 2월2일(일)은 주님봉헌축일입니다.
* 성당에서 1년동안 사용될 제대초 봉헌
- 개인 및 단체, 뿌레시디움(사무실 접수)
- 3. 설(구정) 합동 위령미사 : 2월8일(월) ※ 미사봉헌 : 사무실
* 세상을 떠난 조상, 부모, 친지, 은인들의 영혼을 위한 미사를 봉헌하며,
미사 중에 차례를 지내고 연도를 바칩니다.(미사예물 봉헌:사무실)
* 설 차례상에 필요한 물품을 봉헌 받습니다.(수녀님)
- 4. 재의 수요일 : 10일(수) 전 10시
* 성지가지 회수 - 성당입구 수거함(2월7일 주일까지)
- 5. 사목회 : 오늘 교중미사 후
- 6. 감사합니다: 이대용, 명랑어어컨(박정숙) 각 10만, 김옥자 5만
- 7. 차주는 해외원조주일 2차현금 있습니다.
■ 지난해 봉헌금 : 2,077,300원 ■ 교무금 : 3,548,000원

봉 동

사무실 : 261-1004 세계관 : 261-1006 주임신부 : 권 원 성
FAX : 261-1006 수녀원 : 261-1009 사목회장 : 박 제 신

- ① 자세한 소식은 “생강골”을 참조하세요.
- ② 한재권회 - 교중미사 후.
- ③ 교리교사피정 - 29일(금)~30일(토), 나바위.
- ④ 작년 교무금 완납해주시고, 금년 교무금 신입해주시기 바랍니다.
- ⑤ 견진성사 대상자 신청서 접수 - 사무실, 교육분과.
- ⑥ “설”합동위령미사 사무실에 신청하시기 바랍니다.
- ⑦ 다음 주 소식
- 17일(연중 제4주일) : 해외원조주일 2차현금, 요셉회, 구역장모임
- 2월4일(목) : 성체강복(성시간).
- 2월6일(토) : 가정성화미사.
■ 지난해 봉헌금 : 1,428,900원 ■ 교무금 : 3,061,000원

용 진

사무실 : 244-3217 세계관 : 244-3218 주임신부 : 이 영 준
FAX : 243-3217 사목회장 : 이 수 진
본당카페 : http://cafe.daum.net/YJcatholic

- ① 모두가 말씀과 공동체 안에서 한몸을 이루어 복음의 기쁨을 누립니다.
-말씀이 중심이 되는 공동체 -형제애를 실현하는 공동체
- 1. 금주의 성경통독 : 열왕기 상권 21장까지
- 2. 매 미사 후 “그리스도교 일치”를 위한 기도 있습니다.
- 3. 초중고 눈썰매장 : 1월 30일(토) 8시 30분 성당출발, 무주눈썰매장
- 오후 4시 토요일미사는 없습니다.
- 4. 2월2일 주님봉헌축일 : 한 해 동안 사용하게 될 제대초 봉헌 바랍니다.
- 제대초 봉헌과 가정초 판매는 - 제대회에서
- 5. 예비자 모집 : 2월 중에 예비자 교리를 시작합니다.
-예비자 모집에 많은 관심을 부탁드립니다.
- 6. 설(구정) 합동 위령미사 : 2월8일(월) 오전10시30분 - 연도와 분향예식
-합동 위령미사 예물은 2월7일(주일)까지 사무실에 접수 바랍니다.
- 7. 2015년도교무금 완납과 2016년도교무금을 성실히 신입하시기 바랍니다.
-교무금은 신자의 의무이니 모든 세대 빠짐없이 신입하십시오.
- 8. 기부금 영수증 발급 받으실 분들은 사무실에 신청하여 주세요.
- 9. 축! 신학원 졸업 및 파견 : 차점례 로마
- 10. 전례봉사 : 금주-해설:박길곤, 독서:옥상호, 김희순 부부
차주-해설:정대호, 독서:이중권, 차봉선 부부
- 11. 차 나눔 봉사 : 금주 - 8구역 차주 - 1구역
- 12. 금주모임 : 제대회, 하삼바오로회 금주 청소 : 6구역
- 13. 차주모임 : 애령회 차주 청소 : 5구역
■ 지난해 봉헌금 : 489,000원 ■ 교무금 : 451,000원

중 앙

사무실 : 277-1711 세계관 : 277-1713 주임신부 : 김 원 중
보좌신부 : 278-1713 수녀원 : 277-1714 보좌신부 : 박 민 호
FAX : 253-1714 사목회장 : 신 태 호

- ① 자세한 공지사항은 중앙성당 소식지를 참조해 주시기 바랍니다.
- ② 예비신자를 새롭게 모집합니다.
(입교식 : 2월21일(주일) 교중미사중)
- ③ 박민호(펠릭스) 보좌신부님이 1월29일(금)자로 이동하십니다.
* 송별식 : 1월24일(오늘) 교중미사중
- 1. 사제 양성 후원회원 미사 * 일 시 : 1월25일(월) 오전 10시30분
* 장 소 : 중앙성당
- 2. 청년연합회 : 1월31일(주일) 저녁 7시 미사 후에 있습니다.
- 2. 제대초 봉헌 받습니다.
- 3. 사회복지분과에서 재활용품(현웃.가전제품)을 수집합니다.
- 4. 매일 성경쓰기(구역성경) : (금주: 에스3장- 에스5장)
■ 지난해 봉헌금 : 3,212,000원 ■ 교무금 : 4,315,000원

천 호

사무실 : 263-1004 세계관 : 263-1003 주임신부 : 남 중 기
보좌신부 : 262-5454 FAX : 263-1006 보좌신부 : 최 민 성

- ① 주님이 나를 보내시어, 가난한 이들에게 기쁜 소식을 전하고,
잡혀간 이들에게 해방을 선포하게 하셨습니다.
- ② 성지가지를 회수해 주시기 바랍니다.
- ③ 다음 주일은 해외선교사를 위한 2차 현금 있습니다.
- ④ 1년동안 쓰실 초 주문 받습니다.
- ⑤ 구정 합동미사예물 접수 받습니다.
- 1. 수녀님. 보좌 시부님 송별식: 미사후
- 2. 금주 청소담당: 강일례, 김영순, 이영애, 하영순, 이금숙
수고해 주세요
- 3. 금주 전례: 해설 김정남 1독서 오재욱 2독서 김순정
차주 전례: 해설 백길숙 1독서 장세만 2독서 라영란
■ 지난해 봉헌금 : 298,000원

※ 교구 기간지 쌍백합은 우리들의 이야기입니다. 여러분의 참여와 신정을 기다립니다.

서전주 지구(1) 본당 소식

삼천동

사무실: 225-0396 사제관: 228-1236 주임신부: 이 중 원
보좌신부: 225-0397 수녀원: 226-3487 보좌신부: 백 제 옥
cafe.daum.net/samchun FAX: 222-4954 사목회장: 이 오 중

♡ 이종원(토마스)본당신부님 은퇴 감사미사 ♡

◎ 일시: 2016년 1월 24일(주일) 오전 10시 (교중미사)

◎ 장소: 삼천동성당

※ 은퇴 감사 미사 후 전 교우 나눔의 잔치가 있습니다.

※ 이날 오전미사(09:00)는 없습니다.

- ◎ 석별: 백재욱(스테파노) 보좌신부님, 그 동안 수고하셨습니다. 오늘(24일) 교중미사 중에 송별식이 있습니다.
- ※ 29일(금) 새벽미사(06:00)는 없고 오전미사(10:00)만 있습니다.
- ◎ 교무금 자동이체 계좌: 신한 131-006-893281(재)천주교 유지재단
- ※ 2015년 신입해주시 교무금을 정성껏 완납해주세요.
- 1. 주님 봉헌축일: 제대초, 제대초 가정초를 사무실에서 봉헌받습니다.
- 2. 남성 제99차 푸르실리스타 환영식: 24일(주일) 후 6시, 켈마홀
- ※ 박현우(바오로), 김재훈(아가보), 축하합니다.
- 3. 모임: ① 24일(주일) - 바오로회, 성모회, 전례부 (11:40)
- ② 29일(금) - 요셉회 (09:00)
- 4. 감사헌금: 이화연 40만, 익명 3만, 김근돈 20만. ※ 감사합니다.
- 지난주 봉헌금: 4,744,740원 ■ 교무금: 12,388,000원

우림

사무실: 236-3311 사제관: 236-3313 주임신부: 이 봉 석
FA X: 236-3312 수녀원: 236-3312 보좌신부: 조 세 용
본당카페: http://cafe.daum.net/wrim

- ◎ “오늘 이 성경 말씀이 너희가 듣는 가운데에서 이루어졌다.”(루카 4,21)
- ◎ 이봉석(노엘) 본당신부님 송별식-교중미사 후(전 교우 나눔) 신부님 그동안 애쓰셨습니다. 언제나 영육간에 건강하시길 바랍니다.
- 1. 오늘은 가정성화주간입니다. 소공동체 가족말씀터 하는 주간입니다. 매월 마지막 주 중(가족 사정에 맞게 실시)
- 2. 제대초, 제대꽃 봉헌: 1월31일(주일)까지 사무실에 접수바랍니다.
- 3. 외곽교우 특별교리: 주일 오전 9시, 많은 관심바랍니다.
- 4. 금주 모임 안내
- * 말씀지기 정례회의-27일(수) 오후 7시30분
- * 울뜨레아 월례회의-27일(수) 오후 7시
- * 성가대 월례회의-28일(목) 오후 8시
- * 청년회 월례회의-30일(토) 오후 7시
- 5. 청년 소공동체 말씀터: 30일(토) 오후 4시30분
- 6. 감사헌금 및 본당발전기금: 강요현 10만, 김경옥 20만
조자순 10만, 소은미 20만
- 지난주 봉헌금: 2,749,000원 ■ 교무금: 2,865,000원

우전

사무실: 221-3711 사제관: 221-3712 주임신부: 권 순 오
보좌신부: 226-0443 수녀원: 223-0715 보좌신부: 오 주 환
FA X: 226-1044 사목회장: 이 태 영

- ◎ 자비의 특별 히년 -“하느님 아버지처럼 자비로이”
- ◎ 석별: 오주환(요셉)보좌신부님 그동안 수고하셨습니다.
- 송별식 :오늘 교중미사 중에 있습니다.
- ◎ 초중고 주일학교 선생님을 모집합니다.
- 1. 2015년도 교무금을 완납해 주시고, 2016년도 교무금을 정성껏 신입해주세요.
- ※교무금 신입세대수 :260세대
- 2. 예비신자 모집에 많은 관심 바랍니다
- 입교식 :2월 14일(주일) 교중미사 중
- 3. 주님 봉헌축일(2월 2일): 제대초, 미사주, 제병 봉헌받습니다.
- 4. 설(2월 8일)합동위령미사: 오전6시, 오전10시(미사전에 연도있습니다)
- 미사예물은 사무실에 접수바랍니다.
- 5. 성지가지 회수: 사무실 앞 회수함에 넣어 주세요.
- 6. 감사헌금 :조현자 5만. ※감사합니다.
- 7. 금주모임 : ① 선교분과, 전례분과, 무갈다회- 24일(주일)교중미사 후
- ② 중고등부 자모회- 24일(주일)후5시
- 8. 차주모임 : ① 요셉회- 31일(주일) 교중미사 후
- 지난주 봉헌금: 4,919,400원 ■ 교무금: 4,570,000원

용머리

사무실: 287-0441 사제관: 287-0900 주임신부: 이 금 재
FA X: 287-0440 수녀원: 281-0441 사목회장: 이 중 성
본당카페: http://cafe.daum.net/yeong-meo-ri

- ◎ 하느님의 자비가 풍성한 공동체
- “자비는 하느님의 얼굴이고, 예수님의 마음입니다.”
- ◎ 올해 교무금을 정성껏 신입합니다.
- ◎ 다음주(1/31)에는 해외원주요일 2차헌금이 있습니다.
- 1. 금주 모임
- ① 구역장, 반장 모임: 27일(수) 오전미사 후
- 2. 석별: 이금재(마르코) 주임신부님, 그동안 수고하셨습니다.
- 송별식: 24일(주일) 교중미사 중
- 송별연: 교중미사 후
- 이임: 29일(금) 오전미사 후 교구청으로 떠나십니다.
- 3. 주님봉헌축일(2월 2일) 초 봉헌 받습니다. <개당 1만원>
- 초축성: 2월 2일(화) 미사 중
- 사무실이나 제대회에 신청바랍니다.
- 4. 성지가지 회수: 2월 5일(금)까지 사무실 앞 회수함에 넣어주세요.
- 5. 설합동위령미사예물 접수: 2월 5일(금)까지 사무실에 접수바랍니다.
- 지난주 봉헌금: 2,313,000원 ■ 교무금: 2,625,000원

효자동

사무실: 223-3821 사제관: 223-3824 주임신부: 정 태 현
보좌신부: 223-3823 수녀원: 223-3822 보좌신부: 정 현 수
FA X: 226-3825 사목회장: 반 석 용

- ◎ 2016년, 하느님 나라 체험의 해
- ◎ 정현수 도미니코 사비오 신부님 수고 많으셨습니다
- ◎ 지난해 교무금 완납하시고, 2016년 교무금 신입해주시기 바랍니다
- 1. 거룩한독서: 범위 집회 24,1-32,13 주제분문 집회24장
- 2. 금주모임 및 행사 ①26일(화,후8)전례분과
- ②28일(목,후7:30)거룩한 독서 특강
- ③29일(금,전11)성체조배임원회의
- 3. 주교님 방문미사: 31일(교중미사)
- 4. 교무금을 계좌이체 하실 분은 사무실에 신청해주세요
- 5. 주님봉헌축일(2월2일,화)맞아 꽃봉헌, 초봉헌해주시기 바랍니다
- 6. 감사합니다: 조생호(20만)
- 지난주 봉헌금: 2,063,500원 ■ 교무금: 3,020,000원

효자4동

사무실: 223-7731 사제관: 221-0105 주임신부: 김 정 훈
FA X: 223-7732 사목회장: 김 중 술

- 1. 예비신자를 초대합니다. ※ 많은 관심 바랍니다.
- 2. 2월 2일 (주님 봉헌 축일)저녁7시 30분 미사: 초 축복식
- 1년동안 쓰일 제대초, 제병, 미사주 봉헌받습니다.
- 3. 설 합동위령 미사 예물 접수: 7일(주일)까지 접수 바랍니다.
- 4. 성지가지 회수: 7일(주일)까지 가져오세요.
- 5. 청소년애: 30일(토) 전10시. 사목회, 기타제단체
- 6. 금주 모임: 울뜨레아 - 24일(주일) 교중미사 후.
- 7. 차주모임: 구역분과 - 5일(금) 저녁8시
- 8. 건축헌금: 도기우 50만, 김성동, 익명 각 5만.
- ※감사합니다.
- 9. 감사헌금: 김옥련 20만, 강현숙, 신용윤 각 10만, 조세원 5만.
- ※감사합니다.
- 지난주 봉헌금: 2,258,000원 ■ 교무금: 2,305,000원

※ 교구 기간지 쌍백합은 우리들의 이야기입니다. 여러분의 참여와 신청을 기다립니다.

서전주 지구(2) 본당 소식

서곡

사무실 : 276-2527 사제관 : 276-2526 주임신부 : 양 권 옥
 FAX : 276-2528 서록위원장 : 김 관 우

- ◎ 2016년 성모승천 대축일반 예비신자를 인도합니다.
 - 입교식 : 3월 6일(주일) 교중미사 중
- 1. 다음 주일은 해외원조주일 2차헌금이 있습니다.
- 2. 전례분과회의 : 오늘(주일) 09:30
- 3. 중고등부 겨울캠프
 - 일 시 : 2016년 1월 30일(토) 10:00 ~ 22:00
 - 장 소 : 본당 교육관 및 전주시내 성지
- 4. 착한목자 서곡성가대 피정
 - 일 시 : 1월 31일(주일) 교중미사 후
 - 장 소 : 치명자산 사랑 문화센터
- 5. 2016년 설 합동위령미사
 - 일 시 : 2월 8일(월) 전10:30
 - 합동위령미사 예물은 2월 7일(주일)까지 받습니다.
- 6. 다음 주 주간 전례 안내
 - 떼제미사 : 1월 31일(주일) 후7:30
 - 미사 후 나눔이 있습니다.
 - 가정성화미사 : 2월 2일(화) 저녁미사
 - 성체강복 : 2월 4일(목) 저녁미사 중
 - 성모신심미사 : 2월 6일(토) 전10:30
- 7. 환자 영성체 : 2월 5일(금) 전11:00
- 8. 성지가지는 2월 7일(주일)까지 성당으로 가져오세요.
 - 지난주 봉헌금 : 3,031,100원 ■ 교무금 : 5,580,000원

서신동

사무실 : 274-9260 사제관 : 274-9261 주임신부 : 이상 용
 보좌신부 : 274-7272 수녀원 : 274-9262 보좌신부 : 장 진 석
 http://www.susun.org FAX : 274-7300 서록위원장 : 박 전 직

- ◎ **석별! : 장진석(도미니코) 보좌신부님!**
 - * 송별식 : 교중미사 중
 - * 그동안 수고에 감사드리며 영육간의 건강을 빕니다.
 - * 환송미사 : 29일(금) 전 10시 <* 새 임지는 천호성지입니다.>
- ◎ **한주환(스테파노) 보좌신부님은 29일(금) 오전 미사 후 도착 예정입니다.**
- 1. 초 축복식 : 1/31(주일) 교중미사 중
 - * 제대 초 봉헌은 구역(반) 또는 개인별로 사무실에 접수바랍니다.
- 2. 설 합동 위령미사 : 2/8(월) 전 9시, 전 10:30
 - * 2/6(토) 후 4시 어린이미사는 없습니다.
 - * 선영을 위한 합동위령미사 예물을 사무실에 접수해 주시기 바랍니다.
- 3. 재의 수요일(재의 예식) 미사 : 2/10(수) 전 10시, 후 7:30 (당일 새벽미사 없음)
 - * 성지가지는 늦어도 2/7까지 성당으로 가져오시기 바랍니다.
- 4. 감사헌금 : 서철완(세례자요한) 새 사제 200만, 김조은 1만, 강향자 3만
 - * 감사합니다.
- 5. 전입을 축하합니다!
 - 최낙영(요셉) 가족(2구역), 장인석(아우구스티노) 가족(19구역)
 - 이영훈(루카) 가족(기타구역)
- 6. 모임 : 애명회: 오늘(24일) 전 9시
- 7. 본당청소 : 사목회 - 1/24(토) 후 4시
 - 지난주 봉헌금 : 3,956,500원 ■ 교무금 : 11,800,000원

서일

사무실 : 251-6969 사제관 : 251-6970 주임신부 : 김 태 운
 보좌신부 : 251-6971 FAX : 251-6979 보좌신부 : 송 광 섭
 본당카페 : http://cafe.daum.net/seakcatholic 서록위원장 : 이 언 구

- ◎ **차주는 해외원조주일 2차 헌금 있습니다.**
- ◎ **석별 : 송광섭(플레멘스) 보좌신부님.**
 - * 그동안의 수고에 감사드립니다.
 - 송별식 - 24일(주일) 교중미사 중 <송별연 : 교중미사 후>
- 1. 초 축성 : 2월 2일(화) 주님 봉헌 축일
 - 1년 동안 쓰일 제대초와 제대꽃을 봉헌 받습니다.
 - 초축성 예식 : 31일(주일) 교중미사 중
- 2. 성지가지 회수 : 31일(주일)까지 가져오시기 바랍니다.
 - 재의 수요일 미사(재의 예식) - 2월 10일(수) 전 10시
- 3. 구역반장 월례회 : 27일(수) 후 8시 소성당
- 4. 미사안내 : 26일(화), 28일(목)은 저녁 7:30분 미사만 있습니다.
 - * 교구 계간지 쌍백함은 우리들의 이야기입니다. 여러분의 참여와 신청을 기다립니다.

중산

사무실 : 236-3566 사제관 : 236-3568 주임신부 : 김 시 문
 FAX : 236-3562 서록위원장 : 김 학 일

- ◎ **초 축성 : 주님 봉헌 축일을 맞아, 제대초 봉헌 및 가정초 신청 받습니다.**
 - * 신청하신 가정초는 2/2(화) 초 축성 후에 찾아 가시기 바랍니다.
- ◎ **성지가지 회수 : 2/7(주일)까지, 성당으로 가져 오시기 바랍니다.**
 - * 2/10(수), "재의 수요일" 사용
- ◎ **초등 주일학교 졸업식 : 2/13(토), 후3시 어린이 미사 중**
- 1. 금주모임 및 일정
 - ① 대건회/마르타회 : 24일 오늘, 교중미사 후
- 2. 차주모임 및 일정
 - ① 사목회 : 2/2(화), 후8시 대화합실
 - ② 구역(반)장 월례회의 : 2/5(금), 후2시
 - ③ 요셉회/안나회 : 2/14(주일), 교중미사 후
 - ④ 반석회 : 2/14(주일), 교중미사 후
- **지난주 봉헌금 : 1,431,000원 ■ 교무금 : 2,230,000원**

화산동

사무실 : 221-9842 사제관 : 221-9843 주임신부 : 정 삼 권
 보좌신부 : 221-9846 수녀원 : 225-3675 보좌신부 : 김 영 복
 FAX : 221-9862 서록위원장 : 김 경 진

- ◎ **차주 해외원조주일 2차 헌금 있습니다.**
- ◎ **2015년 교무금을 완납해 주시고, 2016년 교무금을 신납해 주시기 바랍니다.**
- ◎ **주님 봉헌 축일(2-화) 1년 동안 사용할 제대초, 제병을 봉헌해 주시기 바랍니다.**
- ◎ **김영복(요셉) 보좌신부님 송별식: 오늘 교중미사 중.**
 - 그동안 수고 많으셨습니다. 주님의 은총과 축복이 충만하시길 기원합니다.
- ◎ **설 합동 위령미사 예물 접수 받습니다.**
- ◎ **지난 해 성지가지를 가져오시기 바랍니다.**
- 1. 금주 모임 및 전례
 - ① 24일(주일) 김영복(요셉)보좌신부님 송별식-교중미사 중
 - 새신자교육 5,6반- 교중미사 후, 꾸리아-교중미사 후
 - ② 25일(월) M· E
 - ③ 28일(목) 성소후원회원을 위한 미사-19시 30분
 - ④ 29일(금) 보좌신부님 이임-10시 미사 후
- 2. 차주 모임 및 전례
 - ① 31일(주일) 사목회- 교중미사 후
 - ② 2일(화) 주님 봉헌축일미사-19시 30분
 - 구역반장 모임-20시
 - ③ 4일(목) 성시간
 - ④ 5일(금) 병자봉성체, 구역소공동체 모임-20시
- **감사 헌금 - 김범수(라파엘) 50만원, 김상기(시몬) 50만원**
- **지난주 봉헌금 : 2,572,000원 ■ 교무금 : 8,160,000원**

- 5. 금주모임 : ① 올뜨레아 - 24일(주일) 꾸르실로 환영식 후
- ② 제대회 - 27일(수) 오전 11시30분
- ③ 대건회 - 27일(수) 후 6시 30분
- 6. 차주모임 : ① 꾸리아 - 31일(주일) 오전 9시
- ② 요셉회 - 31일(주일) 교중미사 후
- ③ 사라회 - 2월 2일(화) 미사 후 소성당
- 7. 차주 미사안내 : 신비로운 장미 Pr, 사랑하을 어머니 Pr
- 8. 차주 차봉사 : 사목회
- 9. 감사헌금 : 이삼교 100만원, 양혜자 20만원 *감사합니다.
- **지난주 봉헌금 : 3,489,200원 ■ 교무금 : 7,290,000원**

남전주 지구 본당 소식

노송동

사무실 : 282-9661 사제관 : 282-9663 주임신부 : 박 종 신
 F A X : 282-9664 수녀원 : 282-9662 서목회장 : 강 석 군
 본당카페 : http://cafe.daum.net/nosongdong

- ◎ 우리본당은 ① 공부하는 신자 ② 감사하는 교우 ③ 기뻐하는 공동체
- 1. 50주년 헌금-허영신(요한)10만, 전계천(방지거) 10만, 익명 9만, 김정남(하야친파) 10만, 이기백(바로로) 10만, 익명 5만, 이태너(세라피나) 5만, 임양환(스테파노)200만, 문형인(로마노)20만, 장정예(올리안나)30만, 감사합니다.
- 2. 감사헌금- 노병규(마르코) 50만원, 감사합니다.
- 3. 설 합동 위령미사에물 접수 받습니다(2월 7일까지 사무실)
- 4. 다음 주일(1월31일)에는 해외원조주일 2차 헌금이 있습니다.
- 5. 성심회-신임 회장:김종예(엘리사벳) 부회장:신미진(데레사), 구회장 서문일순(아가다)님 수고하셨습니다.
- 6. 금주 모임- ①천사의 모후 꾸리아-24일(주일)전9시
 ②성우회-24일(일) 교중 미사후
- 7. 차주 차량 봉사 : 박요안(요한), 이동근(빈체시오)
- 8. 금주 청소 : 꾸리아 (자비, 치명자, 천상, 순교자의모후, 황금의궁전)
- 9. 차주 청소 : 성우회
- 지난주 봉헌금 : 1,552,200원 ■ 교무금 : 1,880,000원

문 정

사무실 : 225-9100 사제관 : 226-9106 주임신부 : 신 율 철
 F A X : 225-9101 수녀원 : 221-9182 서목회장 : 정 지 영
 카 페 : 다음(daum.net)/카페/문정카페

- ◎ 전년도 교무금 완납해 주시고 2016년도 성실하게 납부해 주시면 고맙겠습니다.
- ◎ 아버지께서 자비로우신 것같이~ - 성서40주간, 화요일
- ◎ 설명절 합동 위령미사에물을 사무실로 접수해 주시면 감사하겠습니다.
 - 먼저가신 조상님, 부모, 형제, 친척, 인인들을 위하여
 정성껏 미사를 봉헌해 드립니다.
- 1. 주님봉헌축일에 제대초, 가정초, 미사주, 제병을 봉헌하실 분들은 사무실로 신청해 주시면 감사하겠습니다.
 - 본당에서 1년동안 미사주 제대 및 가정에서 사용할 것입니다.
- 2. 성지가기 회수 : 31일(일)까지 사무실로 가져다 주시면 고맙겠습니다.
- 3. 감사헌금 : 이한울, 김지연, 최정심 각 10만, 서미선, 이효주 최유지, 대한장례식장 각 5만, 감사드립니다.
- 지난주 봉헌금 : 2,971,100원 ■ 교무금 : 6,740,000원
- 교무금 신립봉헌(2016년도) 299 세대

복 자

사무실 : 286-3455 사제관 : 286-3453 주임신부 : 김 성 봉
 F A X : 288-3455 수녀원 : 286-3454 서목회장 : 정 승 훈

- ◎ 1년간 제대에서 사용할 제대초와 가정에서 사용할 초 봉헌을 받습니다.
 희망하시는 분은 사무실에 접수해 주십시오.
- ◎ 1년간 집에서 보관해온 성지 가지를 가져 오십시오.
 재의 수요일에 재로 변하여 우리에게 돌아옵니다.
- 1. 금주 모임
 - 교중미사 후: 치명자의 모후 Cu, 대건회
 - 28일(목) 오후 7시 구역미사 (다가구역: 이한숙 미카엘라 맥) 구역미사 관계로 본당 저녁 미사는 없습니다.
- 2. 차주 모임
 - 사목회의 : 교중미사 후
 ※ 전년도 교무금 완납과 금년도 교무금 신입 바랍니다.
 (1월 17일 현재 : 2016년 교무금 신입 183세대)
- 지난주 봉헌금 : 1,526,000원 ■ 교무금 : 1,440,000원

평화동

사무실 : 232-5001 사제관 : 232-5002 주임신부 : 이 동
 보좌신부 : 232-5010 수녀원 : 232-5004 보좌신부 : 최 재 원
 F A X : 232-5005 서목회장 : 강 석 군

- ◎ 최재환(세례자요한)보좌신부님 인사이드: 임기동안 수고가 많으셨습니다.
 가시는 곳-인후동 본당 보좌, 송명식-오늘 교중미사후
- 1. 새로운 예비신자 모집: 많은 관심과 인도 바랍니다. 임교환영식- 2월 14일 10:30
- 2. 주님 봉헌축일 초 봉헌: 2월 2일, 본당에 초를 봉헌하실 분은 사무실에 접수해 주십시오. 가정에서 사용할 초도 구입하여 축성 받으시기 바랍니다.(초축성 1월 31일)
- 3. 설 합동위령미사: 2월 8일(월) 06시, 오전 10시.
 미사에물은 2월 7일(주일)까지 봉헌해 주시고, 설날 합동미사 차레 상예물도 사무실에 접수해 주십시오.(과일, 떡, 유과, 포 기타)

상 관

사무실 : 285-6652 사제관 : 285-6654 주임신부 : 변 선 배
 FAX : 232-6652 수녀원 : 285-6653 서목회장 : 이 상 덕

- ◎ 142) 성경읽기: 1월24일 - 30일: 갈라타아서; 잠언 28장
- ◎ 2016년도 교무금 신입 하여주십시오.
 (신입서는 성당뒤편에 있습니다)
- ◎ 다음주일은 해외원조주일 2차헌금 있습니다.
- 1. (설날) 합동위령미사에물 봉헌바랍니다.
 2월7일(주일)까지 사무실에 접수하여 주십시오.
- 2. 제대초 봉헌 바랍니다.
 (초 축성: 2월2일(화요일) 주님봉헌축일)
- 3. 구역장 모임 - 오늘 교중미사후.
- 4. 성당청소: 의암, 마치 구역.
- 지난주 봉헌금 : 1,002,300원 ■ 교무금 : 590,000원

서학동

사무실 : 286-4929 사제관 : 284-8307 주임신부 : 김 진 하
 F A X : 232-9009 수녀원 : 284-2276 서목회장 : 강 석 주
 본당카페 : http://cafe.daum.net/seohakdong

- 1. 연중3주간 모임 : ♠구역분과 모임(오늘) ♠하상회(1.25)
- 2. 연중4주간 모임 : ♠사목회(2.4) ♠성심회(2.5)
- 3. 교무금 신입서를 정성껏 작성하시어 사무실에 제출해 주세요
- 4. 주님봉헌축일 봉헌 안내(제병, 포도주, 제대초) : 2,2(화).
 ▲1년 동안 사용될 제병, 포도주, 제대초 봉헌을 사무실에서 접수 받고 있습니다.
- 5. 2월 반모임 : 2,3(수). 시간과 장소는 게시판 참조.
- 6. 가정성화미사 : 1,26(화) 저녁7시.
- 7. 초등부 교리교사를 모집합니다
- 8. 제대 꽃꽂이 봉사하실 분을 모집합니다
- 지난주 봉헌금 : 1,294,100원 ■ 교무금 : 1,690,000원

전 동

사무실 : 284-3224 사제관 : 281-0098 주임신부 : 박 종 근
 보좌신부 : 282-7245 수녀원 : 282-9234 보좌신부 : 장 태 성
 F A X : 282-6232 유택원 : 284-8347 서목회장 : 이 절 수

- 1월은 본당 선교의 달입니다.
 “한사람이 한사람을 인도합니다”
 예비자 환영식: 2월 14일(주일) 교중미사 중
- ◎ 2015년 교무금 완납과 2016년 교무금 신입 부탁드립니다.
- 1. 감재성 프란치스코하비에르님의 남성 제99차 푸르실료 수료 축하드립니다!
- 2. 성지가기 회수 : 1/31(주일)까지, 장소-성당입구, 사무실
- 3. 제대초-가정초 축복 : 주님봉헌축일(2월2일)을 맞아 1년 동안 제대에 사용할 초를 1자루(1만원)이상 봉헌바랍니다.
- 4. 설 합동위령미사에물: 2/7(주일)까지 사무실에 접수바랍니다.
- 5. 차나눔: 금주-요셉회, 차주-성모성심회
- 6. 금주모임: 성마리아Co.-14:00, 엘리사벳회-1/26(화)11:00
 제대회-1/26(화)19:40, 루갈다회-1/27(수)11:00
 사목회임시총회-1/27(수)19:30,순교자현양회-1/28(목)18:00
 철야기도-1/29(금) 20:00-01:00
- 7. 감사헌금: 청하용(미카엘)100,000
- 지난주 봉헌금 : 4,277,800원 ■ 교무금 : 4,979,000원
- 4. 오늘 모임: ① 올뜨레야- 교중미사 후
- 5. 금주 모임: ①사회복지 분과 월례회- 26일(화) 저녁 8:10
 ②반석회- 27일(수) 저녁 9시 ③성모회- 28일(목) 오전 10시
 ④성문호회- 28일(목) 오전 11시
- 6. 다음 주일 모임: 레지오 꾸리아 월례회- 교중미사 후
- 7. 다음주일은 해외원조주일로서 2차헌금이(교구전체) 있겠습니다.
- 8. 감사헌금: 두옥자-1,000만원, 목정옥-50만원, 익명-20만원
 배은경, 장문옥, 정옥주, 김영권-각10만원, 감사합니다.
- 지난주 봉헌금 : 2,983,600원 ■ 교무금 : 3,782,000원

※ 교구 계간지 쌍백합은 우리들의 이야기입니다. 여러분의 참여와 신청을 기다립니다.

북전주 지구(1) 본당 소식

동 산

사무실 : 212-3231 사제관 : 212-3232 주임신부 : 이 영 우
FAX : 212-3722 수녀원 : 212-3233 사목회장 : 배 상 진

- ◎ 하느님 아버지처럼 자비로이!
- ◎ 사랑합니다! 행복합니다!
- ◎ 성당에서는 명찰을 찹시다.
- ◎ 이영우 베네딕토 신부님 송별 미사 - 24일(주일) 교중미사 중 부임지 : 가톨릭신학원, 이동 : 25일(월) 미사 후
- ◎ 부임 신부님 - 강명구 요한보스코 신부님, 부임일 : 29일(금)
- 1. 남성 제99차 꾸르실로 수료를 축하합니다!!
- 최장운프란치스코, 김영일도미테오, 김용권바로오
- 2. 주일학교 눈썰매장 체험 - 1월 26일(화) 전8시 30분 집합
금산사 모악랜드
- 3. 설명절 선물용 엿 판매 - 1kg : 15,000원
- 4. 금주 본당 청소 - 사조(중재자의 모후, 셋별)
차주 본당 청소 - 아조(매피의 모후, 은총의 모후, 창조주의 모후)
- 지난주 봉헌금 : 2,400,000원 ■ 교무금 : 1,460,000원

상삼례

사무실 : 291-0832 사제관 : 291-0790 주임신부 : 전 종 복
수녀원 : 291-0833 직선공소 : 291-3380 사목회장 : 강 신 준
FAX : 291-0834

- ◎ 세례자 요한은 "엘리아의 영과 힘을 지니고 그분보다 먼저 와서, 부모의 마음을 자녀에게 돌리고, 순종하지 않는 자들은 의인들의 생각을 받아 들이게 하여, 백성이 주님을 맞이할 준비를 갖추게 할 것이다."
- 1. 강 비타 수녀님 송별회 안내.
- 일시 : 금일 12:30. - 장소 : 꽃돼지회관, 회비 : 10,000원.
- 2. 미사후 사목회총회 있습니다.
- 사목임원 전월(고문,감사), 제단제장, 구역장반장. 참석 바랍니다.
- 3. 주님 봉헌축일 (2월2일) : 가정 초 및 제대 초 봉헌 받습니다.
- 4. 가정에 보관 하고 계신 성지가지 회수 합니다. 31일까지 가져다 주세요.
- 5. 27일(수) 병자 봉성제 일입니다. 해당가정은 사무실에 알려 주세요.
- 6. 이번주 구역미사 : 29일(금) 하리 백기남(로사리아)택, 오후7시30.
- 7. 애령회 신년정기모임 안내.
- 일시 29일(금) 미사 후. - 회합 후 단합행사 나눔 있습니다.
- 8. 설 합동위령미사 예물 7일까지 사무실에 접수바랍니다.
- 9. 차량봉사 : ① 금주 : 이진수(사무엘), 김관태(요셉).
② 차주 : 김복수(필립보), 강광희(미카엘).
- 10. 금주모임 : ① 울프레야 : 오후6시, 지하식당.
② M,E 부부모임 : 오후 7시
- 11. 성당청소 : ① 30일(토) 복되 동전너pr, 차비의 모후pr.
② 06일(토) 가난한이 모후pr, 신자들의 도움pr.
- 지난주 봉헌금 : 1,357,000원 ■ 교무금 : 1,640,000원
- 감사헌금 : 허재호(안철모)100만원, 감사합니다.

만성동

사무실 : 225-4242 사제관 : 228-4242 주임신부 : 김 병 익
FAX : 225-4252 사목회장 : 영 정 열

- ◎ 교무금 완납 부탁드립니다, 2016년 교무금 신립 부탁드립니다.
(교무금 자동이체 계좌: 신한, 134-002-233319, (재)천주교유지재단)
- ◎ 연말정산 24(주일) 후2시-4시 : 사무실 확인후 먼담 바랍니다.
- ◎ 성인예배자 교리반, 첫영성제반 교리 : 매주목요일 저녁미사후, 회합실
- ◎ 초중고 겨울 캠프 후원을 부탁드립니다(사무실, 청소년 분과)
- ◎ 초축성 및 봉헌(2월2일)사무실 제대회 신청:가정초(3천원),제대초(5천원) 제대꽃 봉헌(3만~5만) ※많은 관심 부탁드립니다.
- ◎ 구정합동미사 예물 봉헌:조상님, 부모, 형제, 친인척, 은인들의 영혼을 위한 위령미사 2월8일(월)10:30분 미사 (2월 7일까지 사무실 접수)
- ◎ 봉헌권 판매 :1천, 5천, 1만원권 ※3월부터 시작합니다.
- ◎ 성지가지 회수 : 성당 입구 바구니와 사무실
- ◎ 서동원 신부님 성서반 첫 강의 : 1월31(주일) 후3시
- ◎ 차주는 해외원조 주일 2차 헌금 있습니다.

삼 례

사무실 : 291-3874 사제관 : 291-3875 주임신부 : 한 병 현
FAX : 291-1678 수녀원 : 291-3876 사목회장 : 이 광 일

- ◎ 성경 읽기 및 쓰기: 용기 22장 26절부터 ~ 25장 6절까지입니다.
- ◎ 그러나 그가 결정하시면 아무도 돌이킬 수 없고 그가 계획하시면 기어이 이루어지고야 마는 것, 그의 모든 계획이 실행되었듯이 (용기 23장13절~14절)
- ◎ 축! 영명 김 안젤라(1월27일) 수녀님 축하합니다.
24일(주일) 교중미사 후 축하시 있습니다.
- 1. 설 합동 위령미사예물 접수: 2월 7일(주일)까지 사무실에 접수바랍니다.
- 2. 주님봉헌축일: 2월 2일 - 가정에서 쓰실 초 및 제대초, 봉헌해주세요.
(제대초 - 5,000원, 가정초 - 3,000원)
- 3. 감사헌금: 정병현(엘리사벳) 15만원, 최광호 아우구스티노 10만원
* 감사합니다.
- 4. 청소: 대명아파트, 방촌
- 5. 금주모임: ① 꾸리아 - 24일(주일)
- 지난주 봉헌금 : 1,685,500원 ■ 교무금 : 1,979,000원

숲정이

사무실 : 252-7366 사제관 : 276-1320 주임신부 : 김 희 태
보좌신부 : 252-1606 수녀원 : 252-9567 보좌신부 : 김 지 광
http://cafe.daum.net/watde FAX : 274-9692 사목회장 : 송 용 호

- ◎ 이임 : 본당을 위해 애써주신 김희태(사도요한)신부님, 김지광(요한보스코) 신부님 수고하셨습니다!
(송별식:교중미사후, 송별연: 마이골)
- ◎ 설 합동 위령 미사 예물 접수 - 사무실
- 먼저 돌아가신 조상, 부모, 형제, 친척, 은인들의 영혼을 위해 미사봉헌하시고, 기도합니다.
- 설(2월 8일) 미사시간: 새벽 6시, 교중 10시 30분
- ◎ 초봉헌(2월 2일) : 제대초 5,000원, 가정초 3,000원
- ◎ '축' 영명 요한보스코 신부님(1/31일) - 축일을 축하드립니다!
- 1. 차주모임 : 요한회
- 2. 감사헌금 : 익명(30만), 김미원(10만), 심관보(10만)
- 3. 차주! - *부임 : 박인호(베드로)주임신부님
정현수(도미니코사비오)보좌신부님
(환영식 : 교중미사 후, 환영연:마이골)
*해외원조주일 2차헌금
- 4. 청소 및 미사안내 : 셋별의 모후Pr. (구세주의 모후Cu.)
- 지난주 봉헌금 : 2,969,000원 ■ 교무금 : 6,024,000원

※ 교구 기간지 쌍백합은 우리들의 이야기입니다. 여러분의 참여와 신청을 기다립니다.

북전주 지구(2) 본당 소식

덕진

사무실 : 272-5302 사제관 : 272-5303 주임신부 : 백승운
 보좌신부 : 252-0383 수녀원 : 272-5304 보좌신부 : 지봉균
 FAX : 271-1937 유지원 : 252-0384 사목위원장 : 이상준

“오늘 이 성경 말씀이 이루어졌다.” (루카 4,21)

- ◎ 지부규 바오로신부님 그동안 수고하셨습니다.
 송별식 : 24일(주일) 교중미사 후, 이동 : 29일(금) 오전10시 미사 후
 - ◎ 소공동체 위원회 : 24일(주일) 교중미사 후
 - ◎ 주님 봉헌축일(2월2일) 초 봉헌 받습니다.
 - 가정초 3,000원 제대초 10,000원
 - ◎ 설(2월8일) : 합동위령미사 예물 접수 받습니다.(사무실)
 - ◎ 재의 수요일(2월10일)
 - 가정에 있는 성지가지 성당으로 가져오시기 바랍니다.
 - ◎ 예언자의 모후 꼬미시용 회의 : 24일(주일) 오후2시
 - 1. 전례분과 회의 : 26일(화) 저녁미사 후
 - 2. 사회복지분과 회의 : 26일(화) 저녁미사 후
 - 3. 성 골롬반 외방선교회 후회 미사 : 28일(목) 오전10시
 - 4. 차량 운행 : 31일(주일) 교중미사 전, 후 (장원배, 임창선)
 - 5. 감사헌금 : 김정순(10만원), 광기말(10만원), 권경주(10만원), 익명(50만원)
 ※ 감사합니다.
 - 6. 전례 해설자 안내 :
 31일(주일) 오전 8시 해설 - 유은주, 독서 - 김병섭, 유복례
 교 중 해설 - 임정실, 독서 - 이복룡, 성미정
 - 7. 주일미사 안내 : 31일(주일) 애령분과, 청소년분과
 - 8. 성당 청소 : 30일(토) 오후2시 ① 결백하신 어머니Pr. ② 청년회
 ③ 빈첸시오회
- 지난주 봉헌금 : 2,108,750원 ■ 교무금 : 2,750,000원

송천동

사무실 : 274-1004 사제관 : 254-8560 주임신부 : 김진철
 FAX : 254-8591 수녀원 : 254-1142 보좌신부 : 김태원
 홈페이지 : http://www.songcheon.org 사목위원장 : 조 대 환

- ◎ 김태환 베드로 신부님 그동안 수고하셨습니다.
 - 오늘 교중미사 후 송별식이 있습니다.
 - ◎ 원죄없이 잉태되신 동정마리아 대축일인 12월8일부터
 2016년 11월 20일 그리스도 왕 대축일 까지 자비의 특별 희년입니다.
 - 1. 제대회 : 26(화) 전10시. 2. 여성복사단 : 27(수) 전 11시.
 - 3. 지성사회 : 27(수) 저녁미사 후.
 - 4. 보좌신부님 인사이동 : 29(금) 오전미사 후.
 - 5. 1,29(금) 병자영성체는 없습니다.
 - 6. 다음주일 교중미사 후 오주환 요셉 신부님 환영식이 있습니다.
 - 7. 예비신자 환영식 : 1,31(일) 교중미사 중에 있으니 많은 인도바랍니다.
 - 8. 한 해 동안 제대에서 사용될 초와 꽃을 봉헌하시기 바랍니다
 (각 레지오 및 개인별 봉헌)
 - 9. 설합동 위령미사 : 2,8(월) 전6시, 10시30분 미사예물 7일까지 접수바랍니다.
 - 10. 다음주일은 해외원조주일 2차 헌금 있습니다.
 - 11. 기부금 납입증명서 2일전에 발급신청 하세요.
 - 12. 대건성가대 단원모집
 성가에 관심이 있거나 배우고 싶은분들 환영합니다.(사무실에 문의 바랍니다)
 - 13. 자비의 희년에 바치는 기도를 1월25일(월)부터 미사 전에 바치겠습니다.
 - 14. 다음 주일 예물봉헌 : 13구역(송학마을)
- 지난주 봉헌금 : 3,341,000원 ■ 교무금 : 4,670,000원

송천와룡

사무실 : 271-5300 사제관 : 271-9500 주임신부 : 정 동 수
 FAX : 271-5381 사목위원장 : 박 용 근

† 하느님 아버지처럼 자비로!

- ◎ 1월 자비의 활동 : 배고픈 이들에게 먹을 것을 주기
- ◎ 소공동체에 참여하여 말씀 중심의 공동체를 건설하기.
- 1. 차주모임 : 사목회, 유향검회-31일(주일) 교중미사 후
 구역(반)장회의-2월3일(수), 전11시
 여성분과회의-2월5일(금), 미사후
- 2. 금주청소 : 30일(토)-6, 7 롯데, 시영A
 차주청소 : 2월6일(토)-8구역 라미안A
- 3. 재의 수요일(2월 10일) : 작년 성지가지 가지고 오세요.
- 4. 첫영성체 교리 안내 : 2월13일부터 시작합니다 (신청서는 사무실에)
- 5. 중,고학생 겨울 신앙학교 : 2월20일~21일 (장소-칠보능공교소)
 참가비 - 10,000원 (2월7일까지 사무실에 신청하세요)

※ 교구 계간지 쌍백함은 우리들의 이야기입니다. 여러분의 참여와 신청을 기다립니다.

솔내

사무실 : 254-2777 사제관 : 276-2780 주임신부 : 김 교 동
 보좌신부 : 276-2779 수녀원 : 253-2776 보좌신부 : 이 훈 호
 http://www.solnae.org FAX : 277-2780 사목위원장 : 김 민 수

- ◎ 환송! : 이혼 사도요한 신부님
 그 동안 솔내분당을 위해 수고하심에 감사드립니다
 * 환송식 : 24일(일) 교중미사 중,
 * 보좌신부님 이임 및 부임 : 29일(금) 오전미사 후
 - ◎ 한 해 동안 전례안에서 사용될 제대 초와 제대 꽃을 봉헌하여 주세요.
 - ◎ 성서 40주간 성경공부 신청하세요.
 * 일시 : 2월 16일부터 매주 화요일 10시 미사 후.
 * 접수 : 사무실(성경분과)
 - ◎ 2015년도 교무금을 완납하시고, 2016년도 교무금을 신입하시기 바랍니다
 - ◎ 첫영성체 대상 어린이 신청 : 31일까지
 - ◎ 설 합동위령미사 예물을 사무실에 접수 바랍니다
 - ◎ 가정에 있는 성지가지를 본당에 제출하시기 바랍니다
 - 1. 금주모임(주보를 참고 바랍니다)
 ① 제대회 회비수납 : 24일(일) 교중미사 전, 후
 ② 울프레야 : 24일(일) 교중미사 후
 ③ 빈첸시오회 : 26일(화) 오전미사 후
 ④ 청소년분과 월례회의 : 26일(화) 저녁미사 후
 - 2. 성당청소 : 4구역(신일A 101동, 103동) 30일(토) 10시30분
 - 3. 감사헌금 : 박양순 10만원, 김유길 15만원 감사합니다
 - 4. 다음 주일(31일) 독서자 06시 : 오성근, 장효란. 09시 : 김삼진, 김영자
 교중 : 라태원, 김미자
- 지난주 봉헌금 : 3,587,000원 ■ 교무금 : 7,610,000원

팔복

사무실 : 211-8043 사제관 : 211-8044 주임신부 : 정 광 철
 FAX : 211-8045 사목위원장 : 최 순 자

- ◎ 전년도 교무금 완납하여 주시고 금년도 교무금 신입 바랍니다
 - ◎ 성서 백 주간 : 신 45주 (요한 18~21장)
 - ◎ 예비자 모집 : 1인 이상 선교합시다.
 - ◎ 봉헌 초 : 사무실에 접수하세요
 - ◎ 성지가지 회수합니다.
 - ◎ 성서공부 신청하여 주시기 바랍니다.
 - ◎ 사목회 워크샵 : 30일 오후 4시, 성당.
 ※ 사목회원(차장포함) 전원 참석바랍니다.
 - 1. 모임 * 금주 : 울프레야 산악회.
 - 2. 청소 * 금주 : 2구역 4반 [30일, 오후 2시]
 * 차주 : 2구역 5반 [2월 6일, 오후 2시]
 - 3. 전례 * 금주 해 설 : 김정림 소화테레사.
 제 1독서 : 김정근 알렉산더.
 제 2독서 : 최철녀 비비안나.
 차량운행 : 이경식 바오로
 * 차주 해 설 : 김원일 세라피나.
 제 1독서 : 서영근 안드레아.
 제 2독서 : 정병희 마리아.
 차량운행 : 조동환 요한
- 지난주 봉헌금 : 719,000원 ■ 교무금 : 1,160,000원
 ■ 감사헌금 : 100,000원(의명)

- 6. 주님봉헌축일(2월2일) : 제령, 미사주, 제대꽃, 제대초 - 31일까지 봉헌 받습니다.
 - 7. 설(2월8일) 합동위령미사 예물 - 사무실에 접수해 주세요.
 - 8. 혼인미사 : 30일(토), 12시
 - 신랑 : 신동석의 장남 신윤호
 신부 : 오석근/프란치스코 이옥경/글라라의 장녀 오유리/울리안나
 - 9. 다음 주는 해외원조주일 2차헌금 있습니다.
 - 10. 전입교우 : 김근영/투시아(기타)
 - 11. 물품봉헌 : 보온물통(의명)
 - 12. 감사헌금 : 고근선/레오(20만)
- 지난주 봉헌금 : 2,026,600원 ■ 교무금 : 2,230,000원

군산 지구(1) 본당 소식

나운동

사무실 : 463-8788 사제관 : 463-8787 주임신부 : 나 준 성
보좌신부 : 467-8788 수녀원 : 461-2442 보좌신부 : 두 성 근
http://cafe.daum.net/nawonur2010 FAX : 467-7700 사목외장 : 주 정 근

- ◎ 오늘은 사회복지회비와 성전환경개선 2차현금을 봉헌하는 날입니다.
- 1. 자비의 해 신앙 강좌 : 3월 10일(목)부터 매주 목요일 저녁 7시 30분 지도 - 주임신부님, 모집 기간 - 1월 17일(주일) ~ 2월 21일(주일) 본당 사무실
※ 타 본당 신자도 환영합니다.
- 2. 군산시제양성후원회 월례미사 : 20일(화) 전 10시 30분, 잔주교구새사제공동집전
※ 미사 후 안수 받으시고 은총 많이 받으세요.
- 3. 주님 봉헌 축일 : 2월 21일(화), 올해 1년 동안 성당에서 사용할 제대초, 미사주 제병 및 제대꽃 대금을 봉헌 받습니다. 정성껏 봉헌하여 주시기 바랍니다.
* 접수 - 사무실
- 4. 보좌신부님 환송식 : 오늘 교중미사 후, 이임 : 29일(금) 전 10시 30분 미사 후 * 영육간의 건강을 위해 많은 기도 부탁드립니다.
- 5. 2015년도 미납 교무금을 납부하여 주시기 바라며, 2016년도 교무금도 약정하시어 본당 살림을 위해 협조하여 주시기 바랍니다.
- 6. 성전 환경 개선 사업 기금 봉헌 운동에 많은 관심과 동참을 부탁드립니다
* 익명 - 20만원
- 7. 감사현금 : 하영인 - 20만원, 김강익 - 5만원
■ 지난해 봉헌금 : 3,171,000원 ■ 교무금 : 5,090,000원

미룡동

사무실 : 464-5171 사제관 : 464-5170 주임신부 : 김 기 수
FAX : 464-5172 사목외장 : 최 영 석

- ◎ 금주는 교무금 봉헌주일입니다.
- ◎ 차주는 해외 원조주일 2차현금이 있습니다.
- ◎ 예비자를 인도합니다 : 입교식 - 31일(일)교중미사 중.
- ◎ 제대초, 가정초 봉헌 : 접수 - 제대회.
- ◎ 구정 합동 위령미사 : 접수 - 사무실.
- ◎ 성지까지 수거
- 1. 금주모임 : 성모회대건회예영화-24일(일)교중미사 후, 제대회-29일(금)미사 후.
- 2. 차주모임 : 성체강복, 울프래아-2월4일(목)미사 후
구역(반)장회-2월5일(금)9시20분.
- 3. 금주청소 : 에덕의 모후Pr, 4구역4반.
- 4. 차주청소 : 매괴의 모후Pr, 6구역.
- 5. 차주차량봉사 : 예언자들의 모후Pr.
- 6. 신축현금 : 최동필그레고리오-100만원.
- 7. 성모회에서 떡, 기름 등 판매합니다.
■ 지난해 봉헌금 : 1,538,000원 ■ 교무금 : 2,360,000원

소룡동

사무실 : 466-3433 사제관 : 466-3431 주임신부 : 이 일 제
FAX : 467-9540 수녀원 : 466-3432 사목외장 : 송 범 석

- ◎ 본당 역사 찾기: 추억이 깃든 사진, 물품 등을 사무실에 기증하여 주세요!
- ◎ 기부금 영수증 필요하신 분은 사무실에 신청하세요!
- ◎ 대립절 말씀실천표 제출하신 분은 사무실에서 선물 받아가세요!
- 1. 오늘 본당발전 2차현금이 있습니다.
- 2. 복사단 스키캠프: 25일(월)~26일(화)
*캠프기간동안 함께 기도해주세요!
- 3. 2월 2일(화) 주님봉헌축일 : 제대초 봉헌 및 가정초 구입 신청하세요!
- 4. 2월 8일(월) 설명절합동위령미사 : 미사예물 봉헌하세요!
- 5. 2월 10일(수) 재의 수요일 : 성지가지지를 31일까지 회수함에 넣어주세요!
- 6. 설맛이 어려운 이웃들이 현금모으기에 적극 동참합시다!
- 7. 감사현금 : 조경순(마리아) 20만원
- 8. 안드레아관 신축현금:조기민(마카렐) 120만, 차금섭(바오로) 3만, 익명 30만
- 9. 설맛이 이웃돕기현금:
김정애(갈벨다), 홍영표(스테파노) 각10만원, 남향우(제노) 5만원
■ 지난해 봉헌금 : 1,369,100원 ■ 교무금 : 4,415,000원

축 동

사무실 : 467-5630 사제관 : 467-2344 주임신부 : 여 역 구
FAX : 467-7749 수녀원 : 467-9200 사목외장 : 김 선 자

- ◎ 여허구(아우구스티노) 신부님!
그동안 수고 많이 하셨습니다! 늘 건강하시고 행복하세요.
- 1. 금주 성서 백주간 통독 범위 : 창세기 6장~11장
-참여하지 않는 분들도 함께 통독하시기 바랍니다.
- 2. 제대에서 1년간 쓸 제대 초와 제병을 봉헌 받습니다.
-기간 : ~1월24일(오늘)까지
- 3. 어려운이웃 먹거리 나눔:1월30일(토), 오후5시
-장소:주공4차 406동 앞

수송동

사무실 : 461-0091 사제관 : 465-0091 주임신부 : 송 년 홍
FAX : 465-2190 사목외장 : 조 인 호
본당카페 : http://cafe.daum.net/수송동성당

- ◎ 소화테레사관 건립에 많은 기도와 관심 바랍니다.
- ◎ 예비신자 교리 : 매주 주일 오전 9시
- ◎ 차주는 해외 원조주일 2차 현금이 있습니다.
- 1. 설 합동위령미사 예물 접수 : 사무실
- 2. 가정에 보관중인 성지까지 회수하오니 가져오시기 바랍니다.
- 3. 주님봉헌축일 : 제대초 및 제병, 미사주봉헌
- 각 구역 봉사자 및 사무실
- 4. 금주는 사제양성 후원회비 납부주일입니다.
- 5. 금주모임 : 안나회, 성모회(교중미사 후)
- 6. 소화테레사관 건립기금 신립 : 1억3,770만원
- 7. 차주 차량봉사 : 31일(주) - 박만수(그레고리오)
- 8. 소화테레사관 건립기금 납입 : 조승희100만
■ 지난해 봉헌금 : 1,044,500원 ■ 교무금 : 680,000원

옥 봉

사무실 : 471-2004 사제관 : 471-4312 주임신부 : 이 성 섭
FAX : 471-2074 수녀원 : 471-3003 사목외장 : 이 인 호

- ◎ 설 합동 위령 미사예물 사무실에 신청바랍니다.
- ◎ 제대 초 봉헌과 가정 초 신청바랍니다 - 1/31(주일)까지.
- 1. 사목회원 임명: 재정차장-정미옥, 선교부장-류장근, 차장-양금자
전례차장-김명란, 관리부장-김동현 차장-유용호,
홍보부장-유정복, 차장-김영철, 애령부장-이연희, 차장-윤점희
- 2. 예비자 교리 : 1/24 (주일) 교리실 1층 믿음방
- 3. 가정에 있는 성지가지지를 가져오시기 바람 - 2/7(주일)까지.
- 4. 해외 원조주일 2차 현금 - 차주 1/31(주일) 교중미사 중.
- 5. 기부금 영수증 찾아가시고 받으실 분 사무실에 신청 바랍니다.
- 6. 오르간구입: 전정자마리아10만.
애령 감사 : 전형숙안젤라 20만. - 감사합니다 -
- 7. 모임- 금주: 요셉회, 성모회, 성심회 차주: 사목회
- 8. 청소- 금주(1/24): 삼거리구역 차주: 장원, 남수라구역
■ 지난해 봉헌금 : 836,000원 ■ 교무금 : 962,000원

지 곡

사무실 : 467-7500 사제관 : 467-6004 주임신부 : 송 호 석
FAX : 466-4500 사목외장 : 한 명 희

- ◎ 성경읽기 : 창세기 42장 ~ 50장, 탈출기 1장 ~ 2장
- 1. 24일(주일) : 성심회(교중미사 후)
30일(토) : 초등자모회(후3시), 운전봉사자회(후7시)
- 2. 제대초, 제대꽃, 미사주, 제병 등 봉헌받습니다.
- 3. 가정에 보관하고 계신 성지가지지를 회수합니다.
- 4. 차주모임 : 성심회, 초등부 자모회, 운전봉사자회
- 5. 전일 환영 : 박한웅(해나지오)
- 6. 금주 청소 : 성당- 영창.
1층- 신비로운 장미 Pr.
- 7. 차주 청소 : 성당- 우성.
1층- 증거자들의 모후 Pr.
■ 지난해 봉헌금 : 2,677,000원 ■ 교무금 : 5,125,000원

- 4. 지난 한 해 동안 가정에 걸어두었던 성지 가지지를 회수합니다.
-기간 : ~1월31일(주일)까지
- 5. 초등부 주일학교 방학(~2월12일까지)
-개 학 : 2월13일(토), 오후3시
-위 기간 동안 토요일 오후4시 미사 없음
- 6. 금주모임 : 애령회, ME
■ 지난해 봉헌금 : 3,648,700원 ■ 교무금 : 4,521,000원
■ 감사현금 : 전범륜 5만원, 김중식, 고혜지 각30만원, 한동진 200만원

※ 교구 계간지 쌍백합은 우리들의 이야기입니다. 여러분의 참여와 신청을 기다립니다.

군산 지구(2) 본당 소식

대 야

사무실 : 451-9451 사제관 : 451-9452 주임신부 : 현 유 복
 FAX : 451-9454 수녀원 : 451-9453 사목회장 : 서 용 석
 본당홈페이지 : http://cafe.daum.net/daeyasungdang

- ◎ 차주는 해의 일주요일 2차 헌금 있습니다.
- ◎ 2015년도 교무금을 완납하여 주시고,
 2016년도 교무금을 신립해주시기 바랍니다.
- ◎ 2월2일 주님봉헌축일입니다. 초, 제병, 포도주 봉헌 하여 주실분은 사무실에 접수 해주시기 바랍니다. (제대초10,000원 가정초3,000원)
- ◎ 2월 10일 재의 수요일 입니다.
 - 성지까지 2월 2일 까지 성당으로 가져오시기 바랍니다.
- ◎ 설합동위령미사 사무실에서 접수 받습니다.
- ◎ 사제양성후원회 미사가 1월 26일 (화요일) 나운동에서 있습니다.
 성당에서 9시 40분에 출발합니다.
- 1. 금주모임 : ① 사목회 - 교중미사 후 교육관
 ② 울프레아 - 교중미사 후 성당
- 2. 차주모임 : ① 애령회 - 교중미사 후 성당
- 3. 본당청소 : 금주(접산, 마룻, 상차), 차주(대차1, 대차2)
 ※수고하시겠습니다.
- 감사헌금 : 박학선 요아킴 100,000원 정병혁 요아킴 50,000원
 황용택 바오로 30,000원 신영섭 베드로 300,000원
 구영일 마리아 상가 300,000원
- 지난해 봉헌금 : 1,233,000원 ■ 교무금 : 1,820,000원

든울동

사무실 : 443-2461 사제관 : 443-2462 주임신부 : 장 전 봉
 FAX : 443-2463 수녀원 : 443-2464 사목회장 : 이 용 복
 유지원 : 443-2465 홈페이지 : http://kscatholic.or.kr/

- ◎ 성경 봉독 : 평일미사 30분전에 있습니다.
 ※ 성경 필사에 적극적으로 참여합니다.
- ◎ 사회복지 후원회 가입 신청 : 적극적인 참여를 부탁드립니다.
 ※ 매월 첫 주는 사회복지 후원회비 봉헌주일입니다.
- ◎ 성모승천 예비자 교리반모집 : 한분씩 인도합니다.
- ◎ 주님 봉헌 축일 제대 및 가정초 초축성 : 1월31일(주일)
 ※ 교중 미사 중에 있습니다.
 제대초 - 1만원 봉헌 받습니다. 가정초 - 3천원입니다.
- 1. 가정을 위한 미사 : 28일(목)오후7시 - 많은 참여 바랍니다.
- 2. 설 합동 위령미사 : 2월 8일(월), 오전6시, 오전10시.
 ※ 먼저가신 부모님과 조상들을 위하여 정성껏 미사를 봉헌합니다.
- 3. 다음주는 해의 원주요일 2차헌금 있습니다.
- 4. 전년도 교무금 완납 해주시고 금년도 교무금 신입하여 주시기 바랍니다.
- 5. 초등부 주일학교 미사시간 변경 : 23일 토요일부터 오후6시.
- 6. 재의 수요일(2월 10일)에 사용될 성지까지 회수합니다.
- 7. 금주모임 : ① 장우회, 대진회, 성우회, 성모회 : 오늘 교중미사 후.
- 8. 차주모임 : ① 사목회, 애령회 : 31일(주일)교중미사 후.
- 지난해 봉헌금 : 1,944,000원 ■ 교무금 : 1,961,000원

월명동

사무실 : 443-2581 사제관 : 443-2583 주임신부 : 박 전 길
 FAX : 443-2584 수녀원 : 443-2582 사목회장 : 전 영 주
 교육관 : 443-2582 유지원 : 445-8445

- ◎ 예비신자 인도(9월 세례반) : 정성껏 인도해주시기 바랍니다.
 ※예비신자 입교 환영식 - 2월 21일(주일) 교중미사 중
- 1. 모임 : ①카리타스회, 성심회 - 교중미사 후
 ②빈첸시오회, 모니카회 - 교중미사 후
- 2. 길벗공동체 봉사활동(학생팀) : 오늘 오후 1시30분 출발
- 3. 병자 영성체 : 29일(금) 오후 1시 30분
- 4. 주님 봉헌 축일(2월 2일) : 제대초를 봉헌 받습니다.
 ※1자루 1만원 (접수 - 사무실)
- 5. 설명절 합동 위령미사 : 앞서 가신 조상님과 부모 형제 친척과
 은인들의 영혼을 위하여 정성껏 위령미사를 봉헌합니다.
 ※ 위령미사 지향 접수 : 사무실에서 접수합니다.
- 6. 해외원주요일 2차헌금 : 차주일(31일) 모든미사 중
- 7. 재의 수요일 : 2월 10일(수) ※성지까지 회수합니다.
- 8. 차주간 모임 : ①카리타스회, 성심회, 모니카회(24일, 주일)
- 9. 기부금 영수증 발급 신청 : 사무실에 신청하세요
- 10. 감사헌금 : 안지호(요한) 20만원 ※ 감사합니다.
- 지난해 봉헌금 : 1,538,000원 ■ 교무금 : 3,060,000원

오룡동

사무실 : 463-7212 사제관 : 463-7211 주임신부 : 이 명 재
 FAX : 463-7213 사목회장 : 최 정 열

- 1. 금주 모임 : ①반석회, 성심회 - 교중미사 후
 ②가난한이의 모후 Co. - 후 2시
- 2. 차주 모임 : ①사목회 - 교중미사 후
 ②나눔회 - 사목회 후
- 3. 독서자, 기도자 모임 및 신입회원 모집 : 24일(주일), 교중미사 후
- 4. 윤지충 성경대학 : 28일(목), 29일(금)
- 5. 대부모와의 만남 : 30일(토), 후 7시 (후 6시 30분 - 전례연습)
- 6. 세례식 : 31일(주일), 교중미사 중
- 7. 제대초 봉헌 및 가정초 신청 : 31일(주일)까지 사무실에 신청바랍니다
 ※ 제대초 - 8,000원, 가정초 - 3,500원
- 8. 기부금 영수증 발급 받으실 분은 사무실에 신청바랍니다.
- 지난해 봉헌금 : 1,788,000원 ■ 교무금 : 1,545,000원

조촌동

사무실 : 451-1401 사제관 : 451-1402 주임신부 : 김 병 환
 FAX : 453-4520 수녀원 : 451-1405 사목회장 : 박 명 기

- “모든 일에 언제나 우리 주 예수 그리스도의 이름으로
 하느님 아버지께 감사를 드리십시오.”(에페 5,20)
- ◎ 성경 공부 시작 (신약 성경 - 복음) : 2월 4일(목)저녁 미사 후
 * 매주 목요일 저녁 미사후 (1시간) -복음서와 필기도구 필요
 * 주님 말씀인 복음서를 1장부터 읽으면서 공부 합니다.
- 1. 주님 봉헌 축일 : 2월 2일 (화)
 * 제대 초와 가정용 초 축성식은 2월 7일(일) 공시 미사 전에 있습니다.
 * 1년 동안 사용할 제대 초와 꽃을 봉헌 받습니다.
- 2. 설명절 합동 위령미사 지향 신청 : 사무실에서 접수합니다.
 * 앞서 가신 분들의 영혼을 위한 위령미사를 정성껏 봉헌합니다.
- 3. 오늘 - 장상원 신부님 (장애인 복지관) 특별 강론 : 2차헌금 있습니다.
- 4. 감사헌금 : 장영순 5만, 익명 10만, 익명 10만
- 5. 초,중,고 동계 수련회 찬조금 : 라소나 10만, 익명 10만, 안인규 5만
 김현이 5만, 나금숙 5만, 김광래 10만,백미자 10만, 요한희 10만
 배귀분 3만, 고희중 5만, 이재완 5만, 이승균 5만
- 6. 전례 : ① 금주- 해설 김순호 / 독서 이승복, 이부레 / 봉헌 김춘식 부부
 ② 차주- 해설 이민희 / 독서 교회중, 김외심 / 봉헌 강명수 부부
- 지난해 봉헌금 : 2,381,000원 ■ 교무금 : 2,515,000원

팔 마

사무실 : 442-4044 사제관 : 442-4055 주임신부 : 공 전 석
 FAX : 442-8822 수녀원 : 442-4066 사목회장 : 김 인 희

- 1. 교중미사 후-꼬미시움
- 2. 금주 모임:27일(수)-제대회, 29일(금)-성우회, 30일(토)-주일학교 은총시장
 차주 모임:31일(수)-구역반장모임, 4일(목)-성체강복, 6일(토)-푸른군대
- 3. 구역(반)가정 방문 및 미사 안내-26일(화), 오전10시, 경암 1,2,3반
 * 구역미사에 꼭 참석하시기 바랍니다.
- 4. 성지까지 수거 합니다-31일(주일)까지
- 5. 2월 2일(화) 주님 봉헌 축일-제대초 봉헌 받습니다. 2자루 10,000원
 -제대회에 신청바랍니다.
- 6. 다음 주 해외원주 2차 헌금 있습니다.
- 7. 설 명절 합동 위령미사 접수합니다-사무실
 * 먼저가신 조상님들을 위해서 정성껏 미사예물을 받칩시다.
- 8. 전례안내-금주: 해설-송명란, ①독서-이태순 ②독서-양선사
 봉헌-임석순
 차주: 해설-김옥희, ①독서-김영수 ②독서-서순이
 봉헌-신현국
- 9. 감사헌금-반현주10만, 김중연5만, 유보현5만
- 지난해 봉헌금 : 1,790,000원 ■ 교무금 : 1,450,000원

※ 교구 계간지 쌍백함은 우리들의 이야기입니다. 여러분의 참여와 신청을 기다립니다.

익산남 지구(1) 본당 소식

마 동

사무실 : 842-6828 사제관 : 842-6829 주임신부 : 정 성 만
 FAX : 842-6820 사목회장 : 김 섬 기

- ◎ 금주는 성소후원금 납부 주일입니다.
- ◎ '자비의 해' 맞이 상설교회소 운영 : 매주(토) 오전10 ~12시, 창인동성당
- ◎ 전년도 교무금 완납하여주시고 2016년도 교무금 신립 하여 주십시오.
- ◎ 1월 차(茶) 봉사 : 사목회장단
- ◎ 예비신자 교리 반 안내 : 매주 금요일 저녁 7시
 ※많은 기도와 예비신자 인도를 부탁드립니다.
- 1. 금주모임 : ①전례봉사자교육
 ②울뜨레아회합-교중미사 후
- 2. 차주는 해외원조주일 2차현금이 있습니다.
- 3. 남성 제99차 꾸르실로 수료를 축하드립니다.
 21일(목)~24일(주일) 천호, 김길영(미카엘), 임영호(스테파노)
- 4. 주님봉헌축일(2.2) 제대초와 가정초, 제대꽃 봉헌받습니다.
 ※계시판에 신청해 주십시오.
- 5. 차주 주일미사안내 : 사목회
 ■ 성전건립 2차현금 : 346,000원
 ■ 지난주 봉헌금 : 1,341,000원 ■ 교무금 : 2,205,000원

부송동

사무실 : 835-5782 사제관 : 835-5781 주임신부 : 박 중 중
 FAX : 835-5783 사목회장 : 최 성 영
 홈페이지 : http://busongdong.org

- ◎ 최민성(베드로) 보좌신부님! 부임을 진심으로 환영합니다.
 * 환영식 - 31일(주일) 교중미사 후
- ◎ 성모승천 대축일 반, 예비신자를 모집합니다.
 * 입교식 2월14일(주일) 교중미사 후에 있습니다.
- ◎ 다음주일은 해외원조주일로 2차 봉헌이 있습니다.
- 1. 금일 교중미사 후 : 반석회, 대진회, 돈보스코회, 안나회, 성모회
- 2. 28일(목) 저녁미사 후 : 2015년 성탄 세례자 첫 교백
- 3. 29일(금) 후7시 : ME 모임
- 4. 30일(토)후2시30분 : 유아세례식 *28일(목)까지 신청바랍니다.
- 5. 31일(주일) 교중미사 후 : 제대 초 축복식
- 6. 설 명절 합동위령 미사예물 2월7일(주일)까지 접수합니다.
- 7. 첫 영성체 어린이 신청 : 초등 3학년부부터 ~ 6학년까지(*사무실 접수)
- 8. 전일환영 : 박복자(모니카)가족-9구역(우남A), 김순일(수산나)-24구역
- 9. 초등부 주일학교 학부모(엄마,아빠 대환영)교리교사를 모집합니다.
- 10.신약성경 추가 완필자, 제본을 위해 사무실에 1월말까지 제출바랍니다.
- 11.2016년도 교무금 신립에 모든 세대(가정)의 참여를 부탁드립니다.
- 12.사제관 비품 - 신축현금 : 정순애 10만, 김수일 100만, 사목회 50만.
- 13.제대초 봉헌 : 김옥희,김근수, 최복자, 위미아, 김기선, 최수월
 황인영,정명자 각 5만, 정순애, 정영분, 윤영신 각4만, 황중인 6만
 김장자, 이순복 각 10만, 이을주 3만.
- 14.감사현금 : 송미자 10만, 오재근 20만, 김영자 3만
 ■ 지난주 봉헌금 : 3,245,000원 ■ 교무금 : 3,985,000원

팔 봉

사무실 : 835-2976 사제관 : 835-2977 주임신부 : 유 중 환
 FAX : 835-2972 사목회장 : 김 용 기

- ◎ 2016년 1월 생활말씀
 "여러분은, 주님의 위업을 선포하도록 부름 받았습시다."(1베드 2,9)
- 1. 설 합동 위령미사 접수합니다.(사무실) - 세상을 떠난 부모, 형제, 친척, 은인들의 영혼의 안식을 위하여 미사를 봉헌합니다.
- 2. 주님 봉헌 축일(2월 2일)을 맞아 1년간 제대에서 사용할 제대초, 제대꽃, 제병, 미사주 봉헌 받습니다.(사무실)
- 3. 가정에 걸어둔 성지가지 회수합니다.(31일까지 사무실로)
- 4. 전년도 교무금 완납과 2016년도 교무금 신립바랍니다.
 - 교무금 납부 계좌 : 신한 131-018-178348 천주교유지재단 (형편상 사무실에서 납부가 어려우신 분은 이용바랍니다.)
- 5. 불우한 이웃을 위한 후원함 모금에 참여합니다.
- 6. 2016년부터 주일현금도 기부금영수증을 발급해드립니다.
 - 필요하신 분은 사무실에서 봉헌권을 구입해 사용바랍니다.
- 7. 금주모임 : ① 전례분과회, 여성분과회 - 교중미사 후
- 8. 차주모임 : ① 사목회 - 2,3일(수) 저녁 7시
 ② 구역장회 - 2,6일(토) 오전 10시
- 9. 차량운행 : 류영민(베드로), 차주 - 정광록(베드로)
- 10.차나눔봉사 : 바로로회, 차주 - 성심회
- 11.성당청소 : 기안2차 장목 산동 석안동 구역, 차주 - 기안차 구역
- 12.제대초 봉헌 : 당산구역, 류덕순 각 5만
 ■ 지난주 봉헌금 : 811,000원 ■ 교무금 : 520,000원

※ 교구 기간지 쌍백합은 우리들의 이야기입니다. 여러분의 참여와 신청을 기다립니다.

어양동

사무실 : 831-4050 사제관 : 833-4052 주임신부 : 김 준 호
 FAX : 831-4051 수녀원 : 831-4060 사목회장 : 박 권 신
 홈페이지 : http://jcaholic.or.kr/eyang

- 1. 주님 봉헌 축일(2월 2일) 제대초 및 제병과 미사주 봉헌받습니다.
- 2. 설(2월8일) 합동 위령미사 접수합니다. 먼저가신 조상님, 부모님, 형제, 친척, 은인들과 불쌍한 영혼들을 위해 정성껏 미사를 봉헌합니다.
- 3. 작년도 미납된 교무금 납입과 올해 교무금 신립에 전 세대가 참여해 주시기 바랍니다.
- 4. 주일학교 학생들이 방학동안 주일미사에 빠지지 않도록 부모님들의 특별한 관심 바랍니다.
- 5. 병자 영성체 : 29일(금) 후 1시 30분
- 6. 프란치스코 성경대학은 매주 목 저녁미사 후에 있습니다.
 많은 참석 바랍니다.
- 7. 성지가지 회수 : 가정에 있는 성지가지 가져오시기 바랍니다.
- 8. 다음주일은 해외 원조 주일이며, 2차 현금 있습니다.
- 9. 예물봉헌 : 금주-6구역(부영3차), 차주-7구역(동도미소드림)
- 10.차(茶)나눔 봉사 : 금주-3구역(부영1차), 차주-4구역(그랜드①)
- 11.감사현금 : 임영국 100만
- 12.차량봉사 : 금주-오기주(바로로), 차주-서지선(베드로)
- 13.금주모임 : ①전례봉사회, 애령회- 오늘 교중미사 후
 ②사목회- 27일(수) 후 8시
- 14.차주모임 : 성인복사회- 다음주일 교중미사 후
 ■ 지난주 봉헌금 : 1,980,000원 ■ 교무금 : 2,635,000원

영등동

사무실 : 842-6781 사제관 : 842-6782 주임신부 : 이 태 주
 신부사무실 : 842-6783 수녀원 : 842-6784 사목회장 : 노 호 현
 FAX : 842-6799

- “오늘 이 성경 말씀이
 너희가 듣는 가운데에서 이루어졌다.” (루카4장21절)
- ◎ 바로로 성서 대학 이번 주(24일-31일) 내로 신청하시기 바랍니다.
 * 2월 말 개강*자세한 것은 계시판을 참조하시기 바랍니다.>
- ◎ 주님 봉헌 축일(2월 2일)을 맞이하여, 한 해 동안 주님 제단에 바칠질 제대 초 봉헌을 받습니다. - 사무실로 접수 (*초 축복식 : 31일 교중미사 중)
- ◎ 구정(설) 합동 위령미사 접수합니다!
 *혜상을 떠난부모, 형제, 친척, 불쌍한 영혼들을 위해 정성껏 미사를 봉헌합니다.
 (*합동 위령미사 봉헌은 : 2월 8일(월) 전 10시30분)
- ◎ 방문 영성체 : 29일(금) 10시 미사 후(*수녀님에게 사진 연락 바랍니다)
- ◎ 2015년도 성지 가지를 가져오시기 바랍니다. - 31일까지
- ◎ 2016년에도 교무금 신립과 봉헌에 정성을 다 해 주시기 바랍니다!
- 1. 금주모임 : ①베드로회, 바로로회, 요셉회 - 교중미사 후
- 2. 차량봉사 : 금주 - 최진웅(요셉)님/ 차주 - 소병훈(베드로)님
- 3. 감사현금 : 김구성 5만
 ■ 지난주 봉헌금 : 2,503,000원 ■ 교무금 : 2,840,000원

영등소리

사무실 : 837-3113 사제관 : 837-3114 주임신부 : 김 기 곤
 FAX : 837-3116 수녀원 : 837-3115 사목회장 : 김 주 근
 홈페이지 : http://www.ysparish.com

- ◎ 전년도 미납교무금을 완납해주시고, 신년도 교무금을 산입해 주시기 바랍니다.
- ◎ 한국성인대축일반 예비신자(화요일) 모집 : 주변에 관심자 인도
- ◎ 주님 봉헌 축일 : 2월 2일(화)
 ※ 1년동안 사용할 제대초를 정성껏 봉헌
- ◎ 성지가지 회수 : 2월 3일(수)까지
- ◎ 설 합동위령미사(조상, 부모, 형제, 친척, 은인들의 영혼을 위하여) - 사무실 접수
- ◎ 소라학교 개강 : 2월 11일(목) ※ 계시판 참조
- 1. 성경 공부 : 27일(수) 저녁7시30분
- 2. 본당 월피정 : 29일(금) 저녁 7시30분
- 3. 환우봉성체 : 29일(금) 오후2시
- 4. 금주모임 : 울뜨레야 - 교중미사 후
- 5. 차주모임 : 전례위원회 - 31일(주일) 교중미사 후
- 6. 차주에는 해외원조주일 2차현금이 있습니다.
- 7. 감사현금 : 유선화20만, 익명20만
 ■ 지난주 봉헌금 : 2,003,400원 ■ 교무금 : 2,135,000원

익산남 지구(2) 본당 소식

모현동

사무실 : 837-1003 사제관 : 837-1009 주임신부 : 정 영 언
 FAX : 837-1042 사목회장 : 박 제 만
 본당카페 : http://cafe.daum.net/mohyunchun

- ◎ 석별 - 정양현(베드로)신부님, 임기동안 노고에 감사드립니다. 송별식:오늘 교중미사 중
- ◎ 축! 환영 - 김영복(요셉)신부님, 환영식:31(주일)교중미사 중
 1. 오늘은 성소후원을 위한 후원금 납부주일입니다.
 2. 작년에 가져가신 성지가지 회수합니다.
 3. 설명절 합동위령미사 예물 접수 받습니다.
 4. 차주(31일)는 해외원조주일 - 2차헌금 봉헌 있습니다.
 5. 모임 - 금주 : 올뜨레아,제대회
차주 : 애령회
 6. 차주분당청소(1/30) - 휴먼시아반
 7. 차주(1/31) 분과별 봉사자
* 전례 : 김석래(다니엘)
황석균(대견안드레아),문혜정(테레사)
신동범(스테파노)부부
*교중미사 안내 : 정정인(미카엘라),양덕임(잔다크요안나)
*차량운행 : 김승영(바오로)
- 8. 감사합니다.
*제대초 봉헌 감사드립니다.(봉헌자 계시판기록)
*감사헌금 : 익명 5만원, 광봉희(엘리사벳)5만원,오경철(안드레아)10만원
*성모회 후원 : 박미향(카타리나)
- 지난주 봉헌금 : 1,345,000원 ■ 교무금 : 1,535,000원

신 동

사무실 : 854-1827 사제관 : 854-6313 주임신부 : 조 민 절
 FAX : 857-1827 수녀원 : 854-2636 사목회장 : 윤 덕 용

【 2016년도 사목방향 】

“사랑과 봉사, 배려로 함께하는 화목한 공동체”

- 1) 말씀과 함께하는 공동체.
- 2) 기도하는 가정공동체.
- 3) 이웃사랑을 실천하는 공동체.

- ◎ 예비자인도에 적극 참여하여 주시기 바랍니다.
- 1. 남성99차 꾸르실로 교육을 수료하신 채민철(요셉), 최재우(사비노)형제님
* 축하합니다.
- 2. 1년 동안 제단에 사용될 제대초 와 제대꽃을 봉헌 받습니다.
* 제대초-7,000원, 가정초-3,000원입니다.
* 사무실에 접수해주시기 바랍니다.
- 3. 레지오마리아에 직책별 교육
* 일시-29일(금)오후7시-강당.대상-단장. 회계.
* 많은 참석 바랍니다.
- 4. 설 명절 합동위령미사예물 접수받습니다. 사무실에 접수하세요.
- 5. 본당 빈첸시오회 활동회원을 모집합니다.
* 대상 : 40~50대 형제님. (사무실에 문의 하세요.)
- 6. 지난해 받아 가신 성지가지를 성당으로 가져오시기 바랍니다.
- 7. 다음주는 해외원조주일 2차헌금이 있습니다.
- 8. 모임안내 : 꼬미시움, 올뜨레아, 요셉회-24일(주일)
- 9. 차량봉사 : 이번주-강병길(시몬). 다음주-김봉건(베드로)
- 지난주 봉헌금 : 2,065,000원 ■ 교무금 : 2,120,000원

송학동

사무실 : 858-8912 사제관 : 858-8913 주임신부 : 조 정 오
 FAX : 858-8915 수녀원 : 858-8914 사목회장 : 이 두 필
 본당카페 : http://cafe.daum.net/shdsd

- ◎ 오늘 이 성경 말씀이 이루어졌다.
- 1. 1월 24일(일) : 올뜨레아, 탁구회 - 교중미사후
- 2. 대림절 동안 모은 복녘동포 돕기 모금함 사무실에 내 주십시오.
- 3. 봉헌초 축성 : 2월 2일 (제대초 7,000원, 가정초 3,000원)
- 제병 및 포도주 봉헌 받습니다.
- 4. 첫영성체 가정교리 (초등부 3학년-6학년) 신청 바랍니다.
- 5. 각 가정에 보관중인 성지가지를 가져 오시기 바랍니다. 사무실
- 6. 설날(2월 8일) 합동 위령미사예물 접수 사무실

주현동

사무실 : 855-3993 사제관 : 854-9030 주임신부 : 김 희 남
 FAX : 841-8084 수녀원 : 857-5522 사목회장 : 양 승 용

1. 연중 제 3주일입니다.
2. 오늘 모임 : 요셉회, 베드로회, 성우회.
3. 2016년도 교무금을 빠짐없이 신편 해 주시기 바랍니다.
4. 재의 수요일(2월10일)에 사용할 지남 해 성지가지, 사무실로 가져 오시기 바랍니다.(2월 7일까지)
5. 구경 합동 위령미사 : 사무실에서 접수 받습니다
*조상님과 불쌍한 영혼들을 기억합니다.
6. 주님 봉헌 축일: 2월 2일(화).
* 1년 동안 제대에서 사용할 '제대 초'를 봉헌 받습니다.
7. 기부금 납입증명서 발급중입니다.
* 신청서 제출 후 한 주간 경과 후(확인 및 결재기간) 발급.
8. 커피(차) 나눔 봉사: 금주- 남 우남A; 차주- 동신A
9. 오늘 성당청소 갈산동, 동산동, 석탄동 구역
다음주 성당청소: 한양A1,주현 1, 목천동 구역.
- 10.차량봉사 금주- 정수복, 문용규
- 11.차주는 해외 원조 주일(31일) 2차 봉헌이 있습니다.
- 12.감사헌금 : 김현권 20만, 이영순 5만, 익명 250만
- 지난주 봉헌금 : 1,785,100원 ■ 교무금 : 1,440,000원
- 교무금 미수 : 1,850,000원

창인동

사무실 : 858-4721 사제관 : 858-4722 주임신부 : 박 중 탁
 FAX : 858-4726 수녀원 : 858-4724 사목회장 : 최 병 대
 우지원 : 858-4725 http://cafe.daum.net/changindong

- ◎ 석별!노동자의집 전담이선홍(빈첸시오)신부님:전주 평화동성당 보좌신부로발령
- 1. 제 24대 사목회 임원 :
* 사목회장 : 광경희(루사사), 총무 : 강희원(몬타나) 선교교유 : 이순자(헤레나), 전례 : 신금옥(테레사), 재정 : 김낙관(미카엘), 홍보 : 김은희(테레사) 청소년 : 진현희(크리스티나), 사회복지 : 허남기(요셉), 애영 : 김구환(토마스모어) 구역 : 한윤자(베아타), 환경관리 : 김중선(안젤로), 친교체육 : 이동근(안드레아) 감사 : 이순기(야고보), 오길영(바오로) 고문 : 김용관(요한), 강성기(아우구스티노), 최병기(요셉), 최병대(바오로)
* 수고 많이 하시겠습니다.
- 2. 주님 봉헌 축일(2/2)을 맞이하여 1년 동안 사용할 가정용 및 제대용 초와 제병, 포도주, 제대꽃을 봉헌받습니다.
- 가정용 초 : 3,000원 - 제대용 초 : 5,000원,
- 제병 : 1달 100,000원 - 포도주 : 1박스 33,000원
- 3. 2015년 귀속 기부금 납부 증명서를 발급합니다.
기부금은 교무금, 감사헌금, 해외빈민돕기 특별헌금에 한하여 발급합니다.
- 4. 데폴로레스!남성 99차 꾸르실로 수료 : 이상근(바오로), 하석수(디오니시오)
- 5. 주간행사 : 병자영성체 - 28일(목) 오전 10:00
- 6. 사목회 결산 총회 : 28일(목) 저녁미사후
* 사목위원, 구역장, 제 단체장님들께서는 필히 참석 바랍니다.
- 지난주 봉헌금 : 1470,900원 ■ 교무금 : 3,000,000원
- 전년도 교무금 : 1,240,000원

7. 예비신자 입교 환영식 : 2월 14일 교중미사중
8. 감사헌금 : 이강우, 이양래 감사합니다.
9. 차량봉사 : 금주 - 강석수 세라피노, 차주 - 유원용 안토니오
- 10.금주청소 : 성당 - 모현3구역 모현현대 6,7반
1층 - 인자하신 동정녀 pr
차주청소 : 성당 - 모현4구역 예코르, 현대 3차, 4차반
1층 - 즐거움의 원천 pr
- 지난주 봉헌금 : 1,994,000원 ■ 교무금 : 1,130,000원

※ 교구 계간지 쌍백합은 우리들의 이야기입니다. 여러분의 참여와 신청을 기다립니다.

익산북 지구 본당 소식

금 마

사무실 : 836-6244 사제관 : 836-7187 주임신부 : 곽 봉 오
 FAX : 836-6245 수녀원 : 836-7157 사목회장 : 소 병 도
 어린이집:836-7931 여행회장: 010-2434-6036

- ◎ “오늘 이 성경 말씀이 너희가 듣는 가운데에서 이루어졌다.”(루카 4,21)
- 1. 금주: 산에 가는 날, 자모회
 가정성화미사: 26일(화) 후 7시, 옥동구역
 구역미사: 28일(목) 후 7시, 루동용화구역
- 2. 차주: 해외원조주일 2차헌금, 애령봉사회
- 3. 주님 봉헌 축일 제대초, 가정초 신청받습니다.
 ※ 가정초: 3,500원, 제대초:7,000원 (사무실에 신청바랍니다.)
- 4. 설 합동 위령미사 예물 접수 받습니다.
- 5. 2월 예비신자 교리반 모집합니다. (2월 21일 입교식)
 ✉ 예비신자 인도에 많은 관심 부탁드립니다.
- 6. 성지가지를 회수합니다. (2월 7일까지)
- 7. 차량봉사: 임낙술, 김정동
- 8. 금주전례: 해설-여인숙, 독서-송호신, 임춘심
 보편지향기도-홍성익, 최정순
 차주전례: 해설-김금심, 독서-이재직, 송성숙
 보편지향기도-류정열, 양현희
- 9. 청소: 금주-기양기산, 신용리구역, 차주-옥동, 옥천상대구역
- 지난주 봉헌금 : 952,000원 ■ 교무금 : 380,000원

나바위

사무실 : 861-8182 사제관 : 861-8183 주임신부 : 김 경 수
 FAX : 861-8182 수녀원 : 861-8759 사목회장 : 김 맥 영
 피정영직 : 861-9210 (http://nabawi.kr) FAX : 861-9211

- ◎ 말씀외우기
 “오늘 이 성경 말씀이 너희가 듣는 가운데에서 이루어졌다.”(루카 4, 21)
- ◎ 2016년도 교무금 신립 바랍니다
- ◎ 제대초 봉헌 사무실에서 접수 합니다
- ◎ 각 구역장님들께서는 설 명절 위령미사 예물봉투 분배 바라며
 미사에물은 31일(주일)까지 사무실에 제출 바랍니다
- ◎ 지난해 주님 수난 성지주일에 가져가신 성지가지 2월 7일(주일)까지
 사무실로 가져오시기 바랍니다
- ◎ 31일(차주)는 성지개발기금 마련 2차 헌금이 있습니다
- 1. 구역장회: 28일(목) 미사후
- 2. 성당청소: 30일(토)-소포구역
- 3. 차주모임: 올뜨레아 교중미사 후
 안드레아회 오후 5시 성당
- 4. 금주전례: 독서-지은경 김정화 해설-우익중 봉헌-이종학부부
- 5. 차주전례: 독서-오병준 김영미 해설-서가석 봉헌-정기술부부
- 지난주 봉헌금 : 910,300원 ■ 교무금 : 4,400,000원
- 성지개발후원:100,000원(서백원 스테파노) 감사합니다

여 산

사무실 : 838-8761 사제관 : 838-8762 주임신부 : 박 상 운
 FAX : 838-8764 수녀원 : 838-8763 사목회장 : 남 상 현
 본당카페 : http://cafe.daum.net/yeosan-holyland

하늘의 문, 여산 성지 본당 신자들은

순교자의 모후의 자녀들로서

순교자들의 신앙 고백을 따라

함께 모여 말씀을 묵상하고, 성령으로 하나됩니다.

- ◎ 자비의 특별 회년 : 루카 복음서 필사
- ◎ 수호 천사 봉헌카드를 작성, 봉헌합니다.(예비자/쉬는 교우를 위해)
- ◎ 수호천사기도: 쉬는교우 - 양중희 마리안나, 김순례 루치아
- ◎ 한 주간 묵주기도 : 4,300 단(누계 : 151,920 단)
- ◎ 28일(목) 19:30 순교자현양미사/성체강복
- ◎ 다음 주일(31일) 교중미사 후 신·구 사목회원 모임 있습니다.
- ◎ 설 합동위령미사 예물 접수합니다 - 사무실
- ◎ 주님봉헌축일(2월 2일) 제대초 봉헌/가정초 신청바랍니다 -사무실
- ◎ 성지가지 회수 : 성당 또는 사무실 수거함에 넣어주세요.
- ◎ 예비자 모집합니다. 구역장님과 단체장님 관심바랍니다.
- 1. 금주 모임 : 올뜨레아
 차주 모임 : 차량봉사자 모임
- 2. 금주 봉사 : 차량-김홍문, 진재현. 청소-외사.
 차주 봉사 : 차량-김홍문, 남상현. 청소-내촌
- 3. 금주 전례 : 해설-조진옥, 독서-이대형, 박영미, 봉헌-남산.
 차주 전례 : 해설-황덕순, 독서-조영현, 조진옥, 봉헌-외사.
- 지난주 봉헌금 : 1,126,000원 ■ 교무금 : 623,000원
- 교무금미수금 : 40,000원 ■ 감사헌금 : 김점례,이준희 각 10만

※ 교구 기간지 쌍백합은 우리들의 이야기입니다. 여러분의 참여와 신청을 기다립니다.

용 안

사무실 : 861-3276 사제관 : 861-3275 주임신부 : 문 선 구
 FAX : 861-4651 수녀원 : 861-7258 사목회장 : 박 현 신

- ◎ 미사참석 : 그날 “독서와 복음”을 미리 읽고 미사에 참석합니다.
- ◎ 합동묵주기도 : 매 주일 교중 미사 전 9시 20분
- 1. 모니카회 정기 총회 : 31일(주일) 교중 미사 후
- 2. 신협 정기 총회 : 28일(목) 후 2시
- 3. 성지가지를 회수합니다.
- 4. 본당청소 : 1월 29일(금) 중신1구역
- 5. 차주복사 : 주일학교-전혜준, 이승연
- 6. 차량운행 봉사자 : 차주-오종석, 김양수
- 7. 금주전례 : 해설-고향자, 독서-유석관, 서길자, 봉헌-전병주 부부
- 8. 차주전례 : 해설-김종규, 독서-김홍주, 고향자, 봉헌-이만수 부부

■ 지난주 봉헌금 : 1,332,000원 ■ 교무금 : 550,000원

함 열

사무실 : 861-7181 사제관 : 861-7182 주임신부 : 박 인 호
 여행회장 : 861-7184 수녀원 : 861-718 사목회장 : 이 병 구
 FAX : 861-0065

- ◎ 금주의 생활말씀
 “오늘 이 성경 말씀이 너희가 듣는 가운데에서 이루어졌다.”(루카 1,20)
- ◎ 박인호(베드로)신부님 그동안 수고 많으셨습니다.
 진심으로 감사드리며 신부님의 영육간의 건강을 위해서 기도드립니다.
 ※ 송별식 - 오늘 교중미사 후
- ◎ 십자가의 길 14처(성화) 박인호(베드로)신부님 기증
- 1. 금주모임 : ① ME모임 - 교중미사 후
 ② 애령회 - 27일(목) 저녁 7시 미사 후
- 2. 차주모임 : ① 요셉회 - 교중미사 후
 ② 청년회 - 6일(토) 후 5시 미사 후
- 3. 다음주일은 해외원조주일 2차 헌금 있습니다.
- 4. 예비신자 교리 시작 : 2월 14일(주일) 전 8시 40분, 2층 교리실
- 5. 합열신협 제37차 정기총회 : 29일(금) 후 2시, 합열성당
- 6. 주님 봉헌축일(2월 2일) : 제대초(7천원) 봉헌 받습니다.
- 7. 설 명절 합동 위령미사 : 2월 8일(월) 전 10시 30분
 * 미사에물은 2월 7일(주일)까지 사무실에 접수바랍니다.
- 8. 전입을 환영합니다 : 함라 - 위수정(테레사) 가정
- 9. 차량봉사 : 금주 - 김상수(스테파노) 차주 - 최완진(벨라도)
- 10.성당청소 : 하시 1반
- 지난주 봉헌금 : 1,590,100원 ■ 교무금 : 1,680,000원

황 등

사무실 : 856-6541 사제관 : 856-4951 주임신부 : 강 오
 FAX : 856-4434 사목회장 : 임 병 굴

- ◎ 나눔과 섬김의 신앙생활을 합니다!
- 1. 금주모임: ①성모회 - 교중미사후 (본당) ②올뜨레아 - 교중미사 후 (교육관)
 ③친교분과 야유회 - 본당 1시 30분 출발 (공주 동화사)
- 2. 애령회 정기총회: 24일(주일) 오늘 교중미사 후 본당
- 3. 감사헌금: 안규수(요셉), 황순자(벨라렛)20만, 황경자(마리아)10만,
 ※감사합니다.
- 4. 1월 봉성체: 28일(목) 오전 10시터
- 5. 사목회: 31일(주일) 교중 미사 후 (교육관)
- 6. 성지가지 회수: 1월 31일 주일까지 가져오시기 바랍니다.
- 7. 제대초 봉헌: 금년도 제대에 쓰일 제대초를 봉헌하여 주시기 바랍니다.
 (1대 5,000원) 가정초는 축성 후 성물방 에서 구입합니다.
- 8. 예비신자반을 개설하오니 주변의 예비신자를 적극 인도합니다.
- 9. 설 합동 위령미사: 2월 8일(월) 10시 30분
 (조상님들과 먼저 선행하신 연령들을 위하여 정성껏 예물을 봉헌합니다.)
- 10.차량 봉사: 금주- 최형우(알베르트), 김용환(사도요한)
 차주- 신상만(대건안드레아), 김기수(요한)
- 11.금주 전례: 해설- 김순옥, 독서-연규식, 이명춘, 봉헌-황민규 부부
 차주 전례: 해설- 이오순, 독서-마효천, 박옥분, 봉헌-정명수 부부
- 지난주 봉헌금 : 1,645,200원 ■ 교무금 : 1,730,000원

김·정·고·부 지구(1) 본당 소식

등 용

사무실 : 582-4547 사제관 : 582-4546 주임신부 : 김 영 수
FAX : 582-4542 사목회장 : 김 병 인

- ◎ 제대초 봉헌해 주세요-사무실에
- ◎ 성지 회수합니다. (2월5일까지)
- ◎ 독서나 해설에 관심 있으신분 사무실에 신청해주세요
(1월31일 교중미사후 전례단 모임)
- ◎ 설 합동위령미사 예물봉헌 사무실에 접수바랍니다
- 1. 금주전례 : 해설-김선혜, 독서-김상곤, 김은주
- 2. 차주전례 : 해설-박은정, 독서-이순섭, 장순자
- 3. 공소미사 : 금주, 차주-마포공소 오후5시미사
- 4. 차량봉사 : 금주-김성곤, 김상곤
차주-국성희, 방경혁
- 5. 성당청소 : 4구역
- 지난해 봉헌금 : 416,000원 ■ 교무금 : 1,060,000원

만 경

사무실 : 548-9911 사제관 : 548-9995 주임신부 : 강 명 구
FAX : 548-9984 사목회장 : 조 수 근

- ◎ 내가먼저 인사합니다 ◎ 주일미사는 빠지지 맙시다.
- ◎ 복장을 단정히 하고 미사에 참여합니다.
- ◎ 강명구(요한보스코)신부님 간간 수고하셨습니다.
항상 영육간에 건강하시길 기도합니다.
- 1. 금주: 꾸리아 2. 차주: 애명회
- 3. 1월은 월요일미사 및 병자영성체 없음 4. 성지가지 회수합니다.
- 5. 제대초-가정초 봉헌: 제대초1자루 8,000원, 가정초1자루 3,500원
제병-미사주 봉헌: 사무실 접수
- 6. 노인대학 개강: 2월3일(수)-11시40분(만경성당 회합실)
- 7. 자녀들 미사참여에 부모님들의 적극적인 협조 부탁드립니다.
- 8. 설합동위령미사접수: 사무실 접수
- 9. 감사헌금: 한은희-5만
- 10. 금주: 해설-이복철, 독서-노완진, 이춘녀
- 11. 차주: 해설-공순례, 독서-전광명, 김덕례
- 지난해 봉헌금 : 573,000원 ■ 교무금 : 300,000원

부 안

사무실 : 584-1333 사제관 : 584-1331 주임신부 : 박 인 근
FAX : 581-1334 수녀원 : 584-1332 사목회장 : 강 귀 자
유지원 : 584-1004

- ◎ 전년도 교무금 완납하시고 금년도 교무금 신납해 주시기 바랍니다
- ◎ 일년 동안 사용될 제대초, 제병, 미사주 봉헌합니다: 사무실 접수
- ◎ 부모, 조상, 친인척들을 위한 설 합동 미사 예물 접수 : 사무실
- ◎ 성지가지 회수합니다(성당입구 회수함에 넣어 주세요)
- 1. 금주 모임: 꾸리아 회합
- 2. 감사헌금: 이이순(모니카)6만원, 전진희(헬레나)2만원
박귀례(소피아)5만원, 송춘자(마카엘라)10만원
- 3. 차주 차량 봉사자: 송경섭(유스티노), 전병록(다미아노), 김종순(스테파노)
- 4. 차주 미사 안내 봉사자: 조정숙(세실리아), 홍숙자(세레나)
- 5. 금주 청소 구역: 5구역
- 지난해 봉헌금 : 1,886,100원 ■ 교무금 : 6,449,000원

원 평

사무실 : 543-0881 사제관 : 543-0880 주임신부 : 김 순 테
FAX : 545-5057 수녀원 : 545-2843 사목회장 : 임 정 원
본당카페 : http://cafe.daum.net/wonpongatholic

- ◎ 2015년 교무금 납부 및 2016년 교무금 신납바랍니다.
- ◎ 제대초 봉헌 받습니다 - 제대초 5천원, 가정초 3천원
- ◎ 성지가지 회수 합니다.
- ◎ 설 명절 위령미사 신청바랍니다.
- 1. 차량봉사 : 금주-이민규, 최석기, 문재용, 차주-조두석, 최석기, 문재용
- 2. 금주전례 : 해설-최석기, 독서-장욱, 민은경, 봉헌-이현일 가족
- 3. 차주전례 : 해설-김종운, 독서-임길석, 유명순, 봉헌-강삼석 가족
- 4. 청소구역 : 3-2.화곡, 뒷골, 초처구역
- 지난해 봉헌금 : 772,000원 ■ 교무금 : 2,200,000원
- 감사헌금 : 강오순 마르티나 2만원

※ 교구 계간지 쌍백합은 우리들의 이야기입니다. 여러분의 참여와 신칭을 기다립니다.

신 품

사무실 : 544-2271 사제관 : 544-2272 주임신부 : 김 광 태
FAX : 544-2281 수녀원 : 544-2273 사목회장 : 정 진 권

- 1. 김광태(베드로) 신부님 송별식 : 오늘 교중미사
- 2. 제대초, 가정초 신청을 1월31일(일)까지 접수합니다
- 3. 성지가지를 2월7일(일)까지 회수합니다
- 4. 금주모임 : 꾸리아
- 5. 해설 : 금주-김승태, 차주-백강석
- 6. 독서 : 금주-김영희, 서순자, 차주-김기조, 김화자
- 7. 차량 : 금주-정광수, 백강석, 남동진, 차주-김근호, 김연익, 이만철
- 8. 봉헌 : 금주-순교자들의 모후, 차주-성가정의 어머니
- 9. 청소 : 금주-1,2구역, 차주-3,8구역
- 지난해 봉헌금 : 1,160,000원 ■ 교무금 : 1,300,000원
- 사제관, 사무실건축 봉헌금 합계 : 237,600,000원

수 류

사무실 : 544-5652 사제관 : 544-5653 주임신부 : 이 사 정
FAX : 544-5654 사목회장 : 안 복 영

- ◎ 2015년 교무금 완납하시고, 2016년 교무금 신납 바랍니다.
- ◎ 일년동안 쓸 제대초 봉헌 받습니다.
가정초 : 7,000원 / 제대초 : 3,000원
- ◎ 성지가지 회수합니다. (기한 : 2월 7일까지)
- 1. 전례
금주 : 해설-반영복, 독서-강경복/김정숙(세), 봉헌-안복영 부부
차주 : 해설-김정숙(세), 독서-정준환/강기순, 봉헌-이귀복 부부
- 2. 차량봉사
금주 : 최상열
차주 : 안복영
- 3. 성당청소
금주 : 팽지2만
차주 : 울치1만
- 지난해 봉헌금 : 460,000원

요 촌

사무실 : 544-0151 사제관 : 544-0152 주임신부 : 경 규 봉
유지원 : 546-3788 수녀원 : 544-0153 사목회장 : 구 자 옥
본당카페 : http://cafe.daum.net/yochon-c

- ◎ 본당 사목에 힘써주신 경구봉(거브렐)신부님께 마음으로 깊은 감사드리며,
항상 영·육간 건강하시길 기도드립니다.
- 1. 오늘의 행사 : 사제 이임 환송식.
- 2. 교중미사 후 : 꾸리아, 이주사목미사(후 2).
- 3. 작년 성지가지를 회수하오니 가져 오시기 바랍니다.
- 지난해 봉헌금 : 1,950,700원 ■ 교무금 : 3,360,000원

줄 포

사무실 : 581-0241 사제관 : 581-0242 주임신부 : 박 성 문
FAX : 581-0241 사목회장 : 정 갑 동
본당카페 : http://cafe.daum.net/julpo2012

- ◎ 일치와 나눔을 실천하는 줄포공동체를 이루어갑니다.
- ◎ 주일미사 꺾하지 않도록 합니다.
(평일미사에도 적극적으로 참석하도록 합니다.)
- ◎ 2016년도 교무금 신납하지 않으신 가정에서는 정성껏 신납해주시기 바랍니다.
- 1. 성지가지 회수합니다 (사무실/성당)
- 2. 설날 합동위령미사 지향과 예물 접수 (2월8일까지 사무실)
- 3. 사목회 임명장 수여 (교중미사 중)
- 4. 2월2일(주님 봉헌 축일) : 제대초, 가정초 봉헌받습니다 (사무실)
- 5. 차주차량 : 1호차(손승관), 2호차(고광석), 3호차(윤봉헌)
- 6. 차주전례 : 해설(한정미), 독서(손승관, 이경자), 봉헌(1구역1만)
- ※ 오병이어 봉헌 - 만석공소(10만), 정갑동(10만)
- ※ 초 봉헌 - 진삼영, 손수덕(각1만), 김효순(2만), 이상출(3만)
- 금주청소 : 자비로우신 모후 ■ 차주청소 : 꾸리아
- 지난해 봉헌금 : 580,000원 ■ 교무금 : 430,000원

김·정·고·부 지구(2) 본당 소식

고 창

사무실 : 564-2044 사제관 : 563-2552 주임신부 : 이 성 우
 FAX : 563-1782 수녀원 : 564-6585 총 회 장 : 고 석 원
 유지원 : 564-3529

- ◎ 다음주 해외원조 주일 2차 헌금 있습니다.
- ◎ 올 한 해에는 구약성경을 통독 합니다.
- ◎ 축일을 맞이하신 모든 분들 축하드립니다!!!
- ◎ 매주 수요일은 반모임 날입니다.
- ◎ 주님 봉헌 축일 2월2일(금) 제대초 봉헌은 각구역장님께 신청해 주시기 바랍니다. (1차루당 5천원)
- ◎ 축하!!! 남성 꾸르실리스타 탄생
 * 교석원(베드로),은희강(대진안드레아)
- ◎ 축!!! 주님 봉헌 축일(2/2일(화) 분당 출신 유순미(수산나) 수녀님 종신서원외 대구본원에서 오전11시에 있습니다. 많은 관심과 기도 바랍니다.
 (당일 오전7시30분 출발)
- ◎ 2015년 교무금 완납하여 주시고 16년도 교무금 신납하여 주시기 바랍니다.
- ◎ 2016년 설 합동위령 미사예물 받습니다.(사무실)
 1. 꾸리아 : 교중미사 후
 2. 모니카회 : 1/28(목) 후8시
 3. 제대초 축복식 : 1/31(주일) 교중미사 중
 4. 복사단 캠프 : 1/25(월)~26(화) 무주
 5. 2월사목평의 회 : 1/31(주일) 후2시

시기동

사무실 : 538-0091 사제관 : 538-0092 주임신부 : 박 성 팔
 FAX : 538-0094 수녀원 : 538-0093 사목회장 : 이 광 석
 유지원 : 532-5777 홈페이지: http://sigdong.or.kr

- ◎ “오늘 이 성경 말씀이 너희가 듣는 가운데에서 이루어졌다.”(루카 4.21)
- ◎ 설 합동 위령미사 : 2/8(월), 새벽 6시, 오전 10시.
- ◎ 먼저가신 부모님과 조상들을 위하여 정성껏 미사를 봉헌합니다.
- ◎ 주님 봉헌 축일 : 2월 2일(화) - 1년 동안 사용할 제대 초, 제대 꽃 봉헌 받습니다. * 제대 초 · 꽃 1만원 이상. 가정초 3천원.
 * 축복예절 - 1월 31일(주일), 교중미사 후.
- 1. 축!!! 꾸르실리스타 탄생을 축하합니다. * 이강식, 박정상, 김창영
- 2. 해외 성지순례 : 4/4(월)~8(금), 4박 5일, 일본-나가사키, 고토 회비-1,090,000원. * 2/28까지 선착순 70명에 한해 등록 받습니다.
- 3. 첫 영성체반을 모집합니다. : 초등생 3~6학년 대상.
 *첫 영성체반 예비모임 - 2월 13일(토), 후 2시.
- 4. 성서교실 개강(신부님 반) : 2/11부터, 매주 목요일 저녁미사 후.
- 5. 거룩한 독서모임(서아가다 수녀님) 예비모임 : 2/12(금), 저녁 7시.
- 6. 다음 주일(1월 31일)은 해외원조주일 2차 헌금이 있습니다.
- 7. 죽림공소 보수공사 : 노동숙(타테오) 형제님 외 죽림공소 신자분들께 감사드립니다.
- 8. 지난 해 나누어드린 성지가지를 2/7(주일)까지 성당으로 가져오십시오.
 ■ 지난주 봉헌금 : 2,501,000원 ■ 교무금 : 3,220,000원

연지동

사무실 : 538-0531 사제관 : 538-0532 주임신부 : 김 선 테
 FAX : 538-0534 수녀원 : 538-0533 사목회장 : 정 병 선
 홈페이지: http://www.yjdsd.or.kr

- ◎ 성모승천대축일에 세례 받으실 예비신자 모집 : 1월31일까지.
- ◎ 그리스도왕 대축일(11월 22일)에 첫영성체 할 어린이 모집
 * 1월31일까지.
- ◎ 주님봉헌축일(2월 2일[월]) 맞이하여 일 년 동안 사용할 제대초, 제병 및 미사주 등을 봉헌 받습니다.
- ◎ 작년 성지주일에 가져가신 성지가지를 2월 5일까지 가져다주세요.
 1. 24일(주일) : 꾸리아 - 교중미사 후
 2. 26일(화) : 여성분과모임 - 저녁미사 후
 3. 28일(목) : 가정성화미사 - 후7시
 4. 30일(토) : 청년회 모임 - 후7시
 5. 31일(일) : 사목회 - 교중미사 후
 6. 청소 및 차봉사 : 금주 4구역 차주 5구역
- 지난주 봉헌금 : 2,158,000원 ■ 교무금 : 2,280,000원

복 흥

사무실 : 653-7114 사제관 : 653-7090 주임신부 : 황 규 진
 FAX : 653-7914 사목회장 : 정 준 일
 E-mail : bhccatholic@gmail.com

- ◎ 수호천사의 기도: 장복님 바울라가 쉬는 교우 '한정순 요안나'를 위해, 입안숙 안나가 예비자 '조현성'을 위해 바칩니다.
- ◎ 2016년은 본당 발전을 위해 목주기도를 바칩니다.
 - 목주기도 : 1,325단 (총 : 4,175단)
- ◎ 적어도 일주일에 한 번씩 평일 미사에 적극적으로 참여하도록 합니다.
 1. 2016년 교무금 신납해 주시기 바랍니다.
 - 신자분들의 많은 관심과 협조 부탁드립니다.
 2. 2016년 제대초, 가정초, 제병, 포도주, 제대꽃 헌금 / 수호천사의 기도 봉헌 - 오늘까지 접수 받습니다. 1월 31일(일) 교중미사 중 봉헌 예정
 3. 성지가지 수거합니다. 사무실에 가져다 주시기 바랍니다.
 4. 설 명절 합동위령미사 - 2월8일(월) 10:30
 - 미사예물은 사무실에 접수하시기 바랍니다.
 5. 다음 주는 해외원조주일입니다. 2차 헌금 있습니다.

신태인

사무실 : 571-8201 사제관 : 5714-8202 주임신부 : 김 의 철
 FAX : 571-8208 수녀원 : 571-8203 사목회장 : 이 영 석
 홈페이지: http://club.catholic.or.kr/sintain

- ◎ 여러분은“선택된 겨레고 임금의 사제단이며 거룩한 민족이고 그분의 소유가 된 백성입니다. 그러므로 여러분은” 여러분을 어둠에서 불러내어 당신의 놀라운 빛 속으로 이끌어 주신 분의 “위업을 선포하게 되었습니다.”(베드 2,9)
- ◎ 석별: 김의철(에드워드)신부님, 그 동안 함께 해 주셔서 감사드립니다.
 * 송별식은 오늘(1/24) 교중미사 후에 있습니다.
 * 신부님과의 송별미사: 1/29(금) 전10시30분
- 1. 금주 모임: ① 성심회-1/24(주일) 교중미사 후
 ② 명도회-1/24(주일) 후5시
- 2. 성모의 집 미사: 1/28(목) 후2시
- 3. 거룩한 독서: 1/29(금) *범위: 예레미야서 30장~45장
- 4. 주님 봉헌 축일: 2/2(화) 후7시, 미사 중에 초 축복식 있습니다.
 * 제대초, 제대꽃 봉헌 바랍니다. * 제대초 1차루당 5천원입니다.
- 5. 설 합동 위령미사 예물을 사무실에서 접수 받습니다.
- 6. 2차 헌금: 차주는 해외원조를 위한 2차 헌금이 있습니다.
- 7. 감사 헌금: 김진철(요셉)200만, 유현희(토마스)50만, 김영숙(소피아)10만
 ■ 지난주 봉헌금 : 1,064,000원 ■ 교무금 : 2,290,000원

칠 보

사무실 : 538-1701 사제관 : 538-1702 주임신부 : 김 광 석
 FAX : 538-1703 사목회장 : 이 중 호
 본당카페 : http://cafe.naver.com/cecil2004

- ◎ 김종신 베드로 신부님! 첫 미사를 봉헌해 주셔서 감사합니다. 칠보성당에서는 신부님을 위해서 기도중에 기억합니다.
- ◎ 학생부 필리핀 연수(Manila&Tagaytay) 안전하게 인도해주신 하느님께 감사드리며, 지난 1년 동안 영적, 물질적으로 후원해주신 교우 여러분께 감사드립니다.
- ◎ 설 맞이 어려운 이웃돕기 행사(31일 오후)- 추천해 주시고 후원도 받습니다.
- ◎ 제대 초와 꽃 봉헌 받습니다.-1월 31일 초 축성합니다.
- ◎ 설날 미사 예물은 31일까지 접수 합니다.
 제대차림을 준비하기 위하여 미리 봉헌해 주시면 감사 하겠습니다.
- ◎ 파손된 성물이나 성상을 애령 분과에서 수집합니다. 31일까지 내주세요.
- ◎ 선교 교육: 3일 외부 강사 초청 선교교육이 있습니다.-전 교우가 참석합니다.
- ◎ 본당 자체 감사: 27일(수) 사목회 각 분과와 제 단체는 준비 바랍니다.
- ◎ 각 구역에서 모임이 있습니다. 구역미사는 4구역입니다.
- ◎ 봉성체-29일 (복되신 동정녀Pr에서 동행합니다.)
- ◎ 성지 가지 회수합니다.- 2월 7일까지
- ◎ 금주 회합: 구역장 모임: 올드레아, 칠성 등산회
- ◎ 차주 차량 봉사: 1호차-김희남, 2호차-노태호, 3호차-황일호
 차주 전례: 독서-이돈호, 박정순, 봉헌-장원규, 김길순
 ■ 지난주 봉헌금 : 760,000원 ■ 교무금 : 1,240,000원
 ■ 감사 헌금: 최대규 10만
 ■ 학생부 해외 연수 후원: 장원규 10만, 김동선 10만

* 교구 계간지 쌍백합은 우리들의 이야기입니다. 여러분의 참여와 신청을 기다립니다.

임순남·무진장 지구(1) 본당 소식

도통동

사무실 : 631-0091 사제관 : 625-0091 주임신부 : 권 이 북
 FAX : 633-0081 수녀원 : 635-0091 서목회장 : 이 권 테
 본당카페 : http://cafe.daum.net/dotong

- 일 년 동안 사용될 제대초, 제대꽃대 봉헌 받습니다(봉헌의 날 2월 2일) 각 가정에서 1년 동안 사용하실 가정초도 함께 신청 받습니다.
- 조상, 부모, 형제, 자녀, 친인척, 은인들의 영혼을 위한 설합동위령미사 미사 예물 접수 - 2월 8일(월) 오전 10시 설합동위령미사
- 재의 수요일(2월 10일)에 사용될 성지가지 회수합니다.
- 금주성경 : 요한복음 8장 48절~ 59절(매주 금요일 '금요말씀포럼')
- 구역반 공동체 미사 : 금주- 6구역(북3면반, 이백, 주천, 산동, 목동) 차주- 1구역(도통1~3반, 도통아파트반)

1. 오늘 : 울뜨레아
 2. 금주 : ① 가족성가대 연습 29일(금) 오전 10시 30분~
 ② 봉성체 29일(금) 오후 1시 30분~
 ③ 성당청소 30일(토) 오전 10시
 - 신비로운 장미, 셋백 Pr이 수고하시겠습니다.
 3. 금주 차량봉사 : 반석회, 한병우 레오(버스) 형제 감사합니다!
 4. 감사헌금 : 배강민 50만, 정삼순 30만, 유현숙, 윤미자, 이상원 각 20만, 노의환 10만
 5. 차주 : 해외원조주일 2차헌금
 전례 봉사자 교육 오후 1시~3시
 -해설자, 독서자, 복사단, 성가대
 전례에 관심있는 모든 분(점심식사 제공)
- 지난주 봉헌금 : 1,585,200원 ■ 교무금 : 4,655,000원

쌍교동

사무실 : 633-4004 사제관 : 633-1004 주임신부 : 박 중 상
 윤기열 : 633-4005 수녀원 : 626-1004 서목회장 : 김 정
 본당카페 : http://cafe.daum.net/nw-ssanggyo-sungdang

- 박종상(가브리엘)본당신부님 송별감사 미사
 ▷일시: 2016년 1월 24일(주일) 오전 10시 30분
 ▷장소: 쌍교동 성당
 ※송별감사 미사 후 나눔 - 가마마을, 사랑채(본당신자)
 - 이동사제 인제인수: 25일(월) 오전 10시, 장소 - 교구청
 - 2015년도 교무금을 완납하시고, 2016년도 교무금을 신납해 주시기 바랍니다.
 - 남원시 노인복지관 은인들을 위한 미사
 일시: 1월 25일 오후 5시
 장소: 남원시노인복지관 2층 대강당
 ※새사제 김중신 베드로 신부님 미사집전
 - 재의 수요일: 2월 10일(수) - 성지가지 회수합니다.
 - 본당카페 새단장 많은 이용바랍니다.
 - 1. 오 늘 : ①요미시움- 교중미사 후 2시
 - 2. 차 주 : ①요한회, 성우회- 교중미사 후 2시
 - 3. 차량봉사 : 정경호 하상바로, 양해석 요셉- 감사합니다.
 - 4. 감사헌금 : ①박대복-10만원
- 지난주 봉헌금 : 2,243,100원 ■ 교무금 : 2,051,000원

운봉

사무실 : 633-1196 사제관 : 633-1195 주임신부 : 이 정 석
 FAX : 633-1197 안월광소 : 636-2059 서목회장 : 박 태 영
 본당카페 : http://cafe.daum.net/woonbongseongdang

- 주님 봉헌축일(2/2)-제대초, 꽃봉헌 받습니다.
 (1차루-5,000원, 수녀님께 봉헌해주세요)
- 재의수요일(2/10)-가정에 있는 성지가지 가지고 오세요.
- 1/30 인월 토요일(매일 마지막 토요일)는 청소년미사가 아닌 가족미사로 봉헌됩니다.
 -신자 가족여러분의 많은 참여 부탁드립니다
- 금일 쌍교동 성당 박종상 가브리엘 신부님 마지막 주일미사 봉헌하시고 (1/29)은퇴(원로사목자)하십니다.
 수고하셨습니다. 건강하세요!

순창

사무실 : 652-1004 사제관 : 653-1004 주임신부 : 한 기 오
 FAX : 653-0414 수녀원 : 653-3135 서목회장 : 이 준 택
 본당카페 : http://cafe.naver.com/6521004

- 쉬고 있는 형제자매에게 사랑과 관심을 가집시다.
 - 전 신자 매일성서 읽기에 열심 합시다.
 - 매월넷째주일은 교무금 납부주일입니다.
 - 오늘은 본당발전2차 헌금이 있습니다.
 - 다음주는 해외원조주일 2차 헌금이 있습니다.
 - 전례특강(2)-교중미사중에 있습니다.
 - 29일(금)-저녁7시30분(교육관) 해외성지순례팀모임
 - 설 합동위령미사 예물 접수,(2월2일)주님봉헌축일- (초,꽃,제병,미사주)봉헌받습니다. -사무실에 신청바랍니다.
 (예물봉투는 성당 뒤편 꽃이에 있습니다.)
 - 성지가지 회수 합니다.(성당 뒤편 박스에 넣어주세요)
 - 거룩한 독서 시작합니다.2월18일(목)(첫모임)-저녁미사후,
 (희망하시는 분은 사무실 또는 수녀원에 신청하여 주십시오.)
1. 금주전례: 해설-신민호, 독서-김영식 유향순.
 2. 차주전례: 해설-오숙희, 독서-김보성 이명숙.
 3. 금주모임: 여성분과-교중미사후, 27일(수)자모회-저녁8시 교육관
 4. 차주모임: 애령회-교중미사후,
 5. 청 소: 금주-상아탑, 차주-사랑하을 어머니.
 6. 차량봉사: 금주-임춘길 김호진, 차주-장경호 강병규.
 7. 감사헌금: 한점덕(헤레나)10만원.이훈도(안드레아)10만원.
- 지난주 봉헌금 : 1,272,800원 ■ 교무금 : 1,442,000원

임실

사무실 : 642-2164 사제관 : 643-3661 주임신부 : 성 태 수
 FAX : 642-2164 수녀원 : 643-3660 서목회장 : 송 윤 혁

- 다음 주일은 해외 원조주일 2차 헌금이 있습니다.
 - 1. 공소미사
 * 신전: 오늘 후, 3시
 * 덕치: 28일(목)후, 3시
 - 2. 주님봉헌 축일: 2월2일(화)
 * 제대초봉헌: 전길순 6만, 정행에 3만, 박인순 3만, 유문중 2만
 이재운 3만, 진미자 5만, 이용호 5만, 노재진 5만, 김중주 3만
 - 3. 설명절 합동위령미사: 2월8일(월)전, 10시30분
 - 4. 성지가지회수: 31일(주일)까지
 - 5. 감사헌금: 한필순 5만, 김정기 10만, 서정혁 5만, 익명 5만
 - 6. 금주모임
 *여성부 회의: 교중미사 후 분도관
 *구역장 회의: 교중미사 후 대화합실
 - 7. 차주전례
 ①해설: 배귀자 ②독서: 설동인, 김미순 ③봉헌: 송운화 부부
 - 8. 청소년담당
 ①오늘: 덕치, 가리점 ②29일(금): 모니카회 ③31일(주일): 청우, 강진
- 지난주 봉헌금 : 1,160,000원 ■ 교무금 : 1,585,000원

- 연말정산 기부금 영수증 발급 신청해주세요-전화신청 가능합니다.
 (사무장 010. 8986. 0126-문자보내주셔도 좋아요)
 - 설위령미사 봉헌받습니다. (수녀님께 신청해주세요)
 - 1. 오늘 : 산내구역모임
 - 2. 금주 : 환자영성체 (29일 금) -수녀님께 신청해주세요
 - 3. 차주 : 성시간(2/4)
- 지난주 봉헌금 : 760,100원 ■ 교무금 : 510,000원

※ 교구 계간지 쌍백합은 우리들의 이야기입니다. 여러분의 참여와 신청을 기다립니다.

임순남·무진장 지구(2) 본당 소식

무 주

사무실 : 324-0555 사제관 : 322-2308 주임신부 : 범 영 배
 FAX : 324-2555 수녀원 : 322-2399 사목회장 : 권 병 남
 연이집 : 324-3556

- ◎ 주님께 나아가면 빛을 받으리라,
너희 얼굴에는 부끄러움이 없으리라. (시편34,6)
- ◎ 이번주: 무풍공소미사(오후3시), 테레사회(교중미사 후)
- ◎ 다음주: 해외원조주일 2차헌금 있습니다.
1월31일 오전 9시30분 신영세자 모임(교리실),
2월2일 주님봉헌 축일 제대초, 가정초 사무실에 신청바랍니다.
- ◎ 3월6일 견진성사 대상자 사무실 신청바랍니다.
- ◎ 감사헌금 고맙습니다. 박희선(10), 김동식(10), 김수진(10)
- ◎ 차량봉사: 이번주-이기재(아브라함), 김용배(베드로)
다음주-박희축(사무엘), 김용배(베드로)
- ◎ 청소담당: 이번주-다양, 죽산 다음주-사목회, 일반신자
- ◎ 다음주 전례:해설- 양미숙 독서- 김상구 부부
봉헌- 조용숙, 김영애 기도- 이기재 부부
- 지난주 봉헌금: 1,234,000원 ■ 교무금: 3,245,000원

장 계

사무실 : 351-0111 사제관 : 353-0610 주임신부 : 백 송 모
 FAX : 351-0606 수녀원 : 353-0611 사목회장 : 여 묘 순

- ◎ 자비의 특별히년(2015. 12. 8. ~ 2016. 11. 20)은 은총의 시간입니다.
- ◎ 예비신자 인도와 쉬는 교우 방문, 대자녀에게 기도와 관심 가져주세요.
- ◎ 2016년 예비자 교리반 1월중 계속 모집합니다.
- ◎ 오는 1월 31일(주일)은 해외원조주일을 맞아 2차헌금이 있습니다.
- ◎ 제대초 축성 : 2월 2일(화) 미사 중
(제대초 봉헌 받습니다. 제대초는 개당 5,000원입니다.)
- ◎ '전주교구 젊은이 성령목상회' : 1월 29일(금) ~ 31일(주일) / 해월리
- ◎ '2016년 초중고 교리교사 화강단 모임' : 1월 31일(주일) 14:00 / 가톨릭센터
- ◎ '봉헌생활의 해 폐막미사' : 2월 2일(화) 10:00 / 전동성당
- 1. 이번주
 - ① 구역(반)장회 : 1월 24일(주일) 미사 후
 - ② 운전사대회 모임 : 1월 24일(주일) 미사 후
(연동, 삼고, 조신, 쌍암 반장님들께서도 참석하시기 바랍니다.)
 - ③ 겨울 성경학교 : 1월 27일(수) 10:00(미사) ~ 13:00
 - ④ 본당 청소 : 1월 30일(토) 14:00 사도의 모후
- 2. 다음주
 - ① 겨울 성경학교 : 2월 3일(수) 10:00(미사) ~ 13:00
 - ② 성시간(성체강복) : 2월 4일(목) 미사 후
 - ③ 병자봉성체 : 2월 5일(금) 오후(미리 사무실로 신청하시기 바랍니다.)
 - ④ 첫 토요일 성모신심미사 : 2월 6일(토) 11:00 (가정성화미사)
 - ⑤ 전례 : 해설- 서문명숙 / 독서- 공영선 이승숙 / 봉헌- 장석자, 백희선
 - ⑥ 차량봉사 - 주일학교 : 1월 30일(토) 염문오
- 교중미사 전·후 : 1월 31일(주일) 유일권, 이태진
- 지난주 봉헌금 : 961,000원 ■ 교무금 : 1,250,000원

진 안

사무실 : 433-2541 사제관 : 433-0750 주임신부 : 박 병 준
 FAX : 433-7599 수녀원 : 433-1531 사목회장 : 전 태 울
 본당카페 : http://cafe.daum.net/jinanccl(이름다운진안성당)

- ◎ 설합동위령미사(2/8일 전10:30분) 미사예물 신청-사무실
- ◎ 예비신자 모집(2/14일 입교식)
- ◎ 1년 동안 쓰일 제대초 봉헌 받습니다.(사무실)
- ◎ 첫영성체 모집(사무실)
- ◎ 구역반미사일정 : 27일(수) - 우회3반(후2시), 월랑(후8시)
28일(목) - 관산1반(후2시), 새마을(후8시)
29일(금) - 주공1반(후8시)
- ◎ 성지가지 가져주세요.(사무실)

오 수

사무실 : 642-6319 사제관 : 070-7723-6319 주임신부 : 김 중 성
 FAX : 644-6319 사목회장 : 김 옥 기

- ◎ 쉬고 있는 형제, 자매들에게 관심을 가집시다.
- ◎ 석별: 김중성베드로신부님 - 가시는곳: 헤리스버그(교포사목)
그동안 노고에 감사드리며 영육간에 건강하시길 기도드립니다.
- ◎ 주님봉헌축일(2/2): 1년동안 사용할 제대초, 제대꽃 봉헌 받습니다.
가정초 사무실에 신청하세요. 제대초-7,000원, 가정초-3,000원
- ◎ 성지가지 회수합니다 : 사무실로 가져오세요.
- ◎ 주소가 변경된 분들은 사무실에 알려주시기 바랍니다.
- ◎ 차주 : 해외원조주일 2차 헌금 있습니다.
- ◎ 성당청소 : 1구역
- 1. 금주전례 : 해설-조경희, 독서-육승수, 오오자, 봉헌-변홍섭, 이영자
- 2. 차주전례 : 해설-문정희, 독서-이강수, 김경선, 봉헌-김명은, 김현옥
- 3. 차량운행 : 이기을, 김명은, 김진태
- 4. 차주차량 : 변홍섭, 김명은, 김진태
- 지난주 봉헌금 377,000원 ■ 교무금 240,000원

장 수

사무실 : 351-2264 사제관 : 351-8888 주임신부 : 석 정 현
 FAX : 351-5226 수녀원 : 351-1228 사목회장 : 정 연 수

- 1. 금주 공소미사- 번암공소 후 3시
- 2. 주님봉헌축일(2월 2일)
- 금년에 사용될 제대초, 제병, 포도주, 제대꽃 봉헌 받습니다.
- 3. 봉성체- 29일(금)
- 4. 복사단 야유회- 27일(수) 오후 1시
- 5. 청년 나눔의 날: 30일(토) 후 4시- 요셉회 봉사
- 6. 구정 합동위령 미사예물 받습니다.
- 7. 가정에 있는 성지가지 회수(다음 주일까지)
- 8. 다음 주일은 만남주일입니다.
- 9. 이번 주 차량봉사- 김철수
- 9. 다음 주일 전례 및 봉사
해설-이유미, 독서-박동표, 김은영, 봉헌- 상동공소
주보- 하판례, 유영애, 청소- 평화의 모후
- 지난주 봉헌금 : 863,500원 ■ 교무금 : 1,070,000원

- 1. 화요일 : 병자영성체
- 2. 토요일 : 새영세자찾고해
- 3. 불우이웃돕기 : 이정우 5만
- 4. 제대초봉헌 : 김병임 5만, 고운진 10만
- 5. 다음주 : 해외원조2차헌금
- 6. 차량봉사 : 금주(정만준), 차주(배영식)
- 부귀봉헌금 : 170,000원
- 지난주 봉헌금 : 1,766,300원 ■ 교무금 : 2,365,000원