

발행 : 천주교 전주교구 홍보국
 561-812 전주시 덕진구 서노송동 560-6
 ☎ (063) 285-0041 / FAX 283-9365
 http://chonju.catholic.or.kr
 E-mail : jjjubo@catholic.or.kr

순 정 이



사회복지는 교회가 해야 할 일입니다



장 상 원 신부
 사회사목국장

지금은 그 어느 때보다 사회복지에 대한 관심이 높은 때입니다. 이 말은 누구나 사회문제에 관한 인식을 공유하고 그 문제해결을 위해 무엇인가 할 수 있어야 한다는데 동의하고 있다는 것입니다. 서구사회의 이론과 실천기술에 의존하지 않던 시대에도 우리는 사회복지에 관한 사회사업을 해 왔고, 문제에 처한 사람들이나 가난한 사람들에게 관심을 가져 왔습니다.

오늘은 한국교회가 사회복지의 중요성과 정당성을 확인하며, 보다 많은 공동체가 이 부문에 관심을 갖고 참여하기를 촉구하는 날입니다. 그렇다면 이 일을 왜 교회가 해야 하는가를 분명히 알고 교회의 사회적 관심과 태도 표명에 관심을 가져야 할 것입니다.

1987년에 교황 요한 바오로 2세가 반포한 「사회적 관심」1항에서 “교회의 사회적 관심은 인간의 참다운 발전과 사회가 인간의 모든 차원을 존중하고 신장시키는 사회로써 발전함을 대상으로 하는 것으로, 이 관심을 극히 다양한 양상으로 표명하여 왔다”고 밝혔습니다.

왜 교회가 사회적 관심과 복지에 행동으로 대응해야 하는가? 이것은 감히 의무라고 말할 수 있습니다. 「사회적 관심」 7항에서 이렇게 밝히고 있습니다. “인간성의 전문가인 교회는 그 시대의 특징을 탐구하고 복음의 빛으로 그것을 해명해 줄 의무를 의식한다... 비록 교회가 백성들의 구체적인 상황에 관하여 관심을 기울이기는 하지만 국가의 기능과는 구분되는 사명이라는 의식을 갖는다는 것이다.”

사회복지는 국가가 해야 할 일임에 분명합니다. 그러나 국가 주도형 사회복지 시스템에서 드러나는 허와 실은 상상을 초월합니다. 그 허와 실을 때꾸

어 나갈 수 있는 현실적인 방법을 추구하는 길에 있어서 교회의 역할과 사명이 분명하게 드러날 것입니다.

교회가 주장해 온 “가난한 사람들에 대한 우선적인 선택”이 교회의 가르침으로 변함없이 전해 오고 있음을 모르는 바는 아닙니다. 그럼에도 불구하고 오늘날 교회의 현실은 가난한 사람들에 대한 관심을 가지며 투신하기를 주저합니다.

아직도 교회 예산에서 보다 심각한 지역사회의 문제에 관심을 갖고 그것을 해결할 수 있는 노력으로 많은 부분이 향하고 있지 않는 현실입니다.

따라서 교회의 사회적 가르침은 말뿐이라는 비난을 면치 못할 위기에 처해 있는 것도 어제오늘의 일이 아닙니다.

한국가톨릭사회복지회가 민간복지 부문에서 상당한 위치를 차지하고 있다 하더라도 본당 공동체의 참여와 관심은 미진하기만 합니다. 사회복지지는 우선적으로 경제적 지원이 마련되어야 하지만 돈만 있다고 해서 되는 일은 결코 아닙니다. 우선 왜 이런 일을 해야 하는지에 대한 명확한 마인드 설정이 중요합니다. 그리고 어떻게 할 수 있는가에 대하여 연구하고, 각종 지원망을 구축하기 위하여 각 교구 사회사목국이 열심히 준비하고 있습니다.

결국 사회복지가 사람들의 삶의 질을 향상시키는 사업이라 할 때, 그 일은 누구보다 교회가 해야 할 일이 분명합니다.

오늘 하루를 보내면서 내 주위를 꼼꼼하게 살펴보면 좋겠습니다. 그리고 나를 필요로 하는 곳이나 사람이 있으면 서슴없이 다가서서 따뜻한 마음으로 그들과 함께 할 수 있으면 좋겠습니다.

- 제1독서 : 이사 8,23ㄴ-9,3
- 제2독서 : 1고린 1,10-13,17
- 복 음 : 마태 4,12-23



(그림 한병기)

“나를 따라오너라.
 내가 너희를 사람 낚는 어부로 만들겠다.”



불 경

최 용 준 신부/금마 본당 주임

“야훼 앞으로부터 불이 나와 그들을 삼키자 그들은 야훼 앞에서 죽었다.”(레위 10,2)

하느님을 오롯이 섬긴다는 것은 결코 쉬운 일이 아닌가 보다. 떨쩍이 거리를 두고서 손뼉을 치기는 어렵지 않으나 그것은 섬기는 일이 아니다. 하느님을 섬기는 자의 일거수 일투족은 그 자체로 분명한 봉헌이 되어야 하며 자그마한 실수나 어떠한 불경도 용납되지 않는다. 하느님의 거룩함은 섬기는 자의 지고한 정성과 흐트러짐 없는 경건함을 요구하기 때문이다.

인생에 연습이 없듯이 하느님 섬김에도 연습이란 있을 수 없다. 믿음과 섬김은 마음에서 우러난 결단이지 숙달의 결과가 아니다. 외적인 행동은 훈련을 통해 나아질 수 있지만 마음가짐은 처음부터 결정되는 근본자세이다. 거기에는 변화가 없다. 섬길 마음이 없으면서 섬기는 행위는 위선이 되고 그 마음은 불경이 된다.

하느님을 섬기려거든 처음부터 잘 섬겨야 한

다. 잘 될 나무 떡잎부터 다르듯이 사람의 마음도 처음에 갖는 마음이 끝까지 가게 마련이다. 아론의 두 아들 나답과 아비후가 사제직을 받아마자 불경죄를 저질러 하느님의 불길속에 죽고말았다. 규정을 지키지 않은 작은 실수인 것 같지만 하느님의 심판은 이미 내려졌고 돌이킬 수 없는 사건이 되고 말았다. 하느님은 그들안에 자리잡은 불경과 함께 더 이상 믿음의 싹은 틔우지 못할 것이라는 것을 아셨기 때문일까.

이스라엘의 사제가문이 보여준 불신의 현장을 바라보면서 마음의 깊은 한숨을 금할 길 없다. 인간 존재의 나약함과 죄된 본성을 보기 때문이다. 그것은 다름아닌 나 자신이다. 사람은 참된 진실을 알지 못하고 은밀한 내면을 볼 수도 없다. 그 판단은 정확하지 못하며 때론 틀릴 수도 있다. 그러기에 단정적인 판단은 금물이나 하느님만은 모든 것을 알고 계신다. 하느님 섬김이 진실이 될지 불경이 될지 삼가 스스로 조심할 일이다.



바오로 · 街人 · 華剛

전주 덕진공원에 가면 법을 정의로 삼고 평생을 사랑과 양심으로 살아 ‘법조삼성’으로 기리는 세 사람을 만날 수 있다. 모두 이 고장 전북 출신이다.

바오로 김홍섭(金洪燮), 가인(街人) 김병로(金炳魯), 화강(華剛) 최대교(崔大敎).

공원 정문에서 연못을 향해 30여 걸음 가다보면 동상으로 제막된 이들 세 사람이 나란히 앉아 있다.

가인은 왜정때 법조계에 투신, 3.1만세, 육십만세, 광주 학생사건 등 독립운동 관련 사건을 도맡아 법정투쟁을 벌였다. 건국과 함께 초대 대법원장에 취임한 그는 “법관은 굶어 죽어도 부정을 해서는 안 된다”며 올곧은 삶을 살았던 법조계의 태두. 화강은 전국 초기 검사로 일하면서 김구 선생 암살사건 배후를 밝히는 등 온갖 정치적 압력에도 굴하지 않고

강력한 검찰권을 세웠다.

독실한 천주교 신자인 김홍섭은 건국 초기 검사로 발령받아 조선정판사 위폐 사건을 맡는 등 공안 일선에서 일하다가 남의 죄를 찾아 징벌하는 일에 회의를 느껴 사퇴를 했다. 그러나 가인의 부름이 있자 판사가 된 그는 영혼과 법의 일치를 구현하여 ‘법조계의 대부’, ‘사형수의 대부’로 추앙받으며 평생을 청렴하게 살았다.

최근 검찰이 최악의 위기상황에 처해있다. 검찰 총장이 29년 만에 외부에서 기용되는 등 검찰권을 다시 세우려고 몸부림을 치고 있는 이때, 이들 세 사람의 올곧은 삶을 재조명, 귀감으로 삼는 것이 어떨까. [모]

성소자(꽃무리) 피정
예수의 꽃등네 영재 · 자매회

- 일 시: 2월 3일
- 장 소: 사랑의 연수원 생활관
- 대 상: 고등부 이상 35세이하 미혼 남녀
- 문 의: ☎ (043) 879-0120
(043) 879-0210

자신있고, 창의적인 똑똑한 아이로 키우고 싶으십니까?

자연속 꿈의 공간
오남유지원, 어린이집

이사장 유 병 철(베드로)
원 장 박 경 애(안젤라)
삼천동 전주박물관 500m전방
☎ (063) 227-9100

높은 이상, 밝은 미래
송림 아인스학원
(입시전문)

- 초등: 이인스영어, 수학, 종합, 논술
방과 후 지도
- 중등: 전과목, 완벽한 내신관리
- 고등: 종합반, 단과반(영, 수)
- 원장: 최 광 식(베드로)/이 정 순(로사)
- ☎ 안골사거리 242-0211
241-0311

인컴교육나라(주)
이찬진 컴퓨터교실
익산지사

컴퓨터 제대로 한번 배우세요
1:1 방문교육

장규과정(컴퓨터 기초부터 홈페이지 인텔기까지)
유아과정, 워드프로세서 자격증 과정
컴활 자격증 과정, 오피스 과정
박명수(스태판) / 윤이은(스태파나)
☎ (063) 833-2222
018-645-1440

사회복지주일
특 집

미나양을 도와주세요...

김영태 신부/ 성심학교 종교감



사랑하는 사람과 함께 라면 아무리 유치한 놀이도 즐겁습니다. 사랑하는 사람과 함께라면 유치한 말에도 함박 웃음을 웃을 수 있습니다. 사랑하는 사람에게는 아무리 값나가는 것이라

해도 아까울 것이 없습니다. 세상에 그 어떤 것이라도 사랑하는 사람만큼 더 소중한 것이 없습니다. 왜냐하면 내가 그를 사랑하기 때문입니다. 하지만 세상은 사랑만으로 살 수 없습니다. 그 사랑을 유지할 수 없도록 만드는 것들이 세상 안에 너무 많이 존재하기 때문입니다. 화가 나는 일이지만 이런 사실을 인정하지 않을 수가 없습니다.

좌절... 얼마나 많이 좌절하는지 모릅니다. 우리의 사랑과 노력에도 불구하고 불가능한 일이 있다는 사실을 온 몸으로 체험할 때, 죽음보다도 더한 고통을 주는 좌절을 맛보아야만 합니다. 차라리 독기라도 품을 수 있는 사람은 행복한지도 모릅니다. 왜냐하면 아직은 버틸 힘이 있기 때문입니다. 하지만 그 어떤 힘도 남아있지 못한 이들의 좌절은 차마 눈을 뜨고 지켜볼 수가 없습니다.

주님께서 세상에 오시어 찾아주시고 힘을 주신 이들이 바로 이런 좌절을 겪고 있는 사람이었다고 저는 믿고 있습니다. 단지 적당한 정도의 가난함이 아니라, 스스로는 도저히 일어날 힘이 없었던 사람들... 그래서 세상조차도 그들을 어찌 해볼 수 없다고 포기했던 사람들에게, 주님께서 일어설 수 있는 힘을 주셨습니다. 그래서 전 주님께서 말씀하신 '사랑'을 지금 제가 이해할 수 있는 정도의 사랑과는 다른 어떤 것이라고 믿고 있습니다. 왜냐하면 주님께서 말씀하신 '사랑'에는 앞에 말씀드린 '사랑을 유지하지 못하도록 만드는 그 어떤 것'을 이겨내는 힘이 들어있기 때문입니다. 그

래서 우리가 열심히 신앙생활을 하면서도 항상 부족한 신앙인이라고 스스로 고백하는 까닭도 이해할 수 있습니다. 왜냐하면 우리는 아직 그 목표를 향해 나아가는 수련생에 불과하기 때문입니다.

이미나(성심여중 2학년 재학)양은 5년전 언니를 잃었습니다. 병명은 '윌슨씨병'이었습니다. 음식을 통해 섭취되는 성분 중에서 구리가 간에 축적되어 결국 간이 경화되거나 없어져 죽는 병이라고 합니다. 어릴 때부터 약물치료를 제대로 받으면 살 수 있는 유전병이었지만, 한 달에 10만원을 내는 조그만 공간에서 사는 형편으로는 치료를 받을 수 없었고, 그래서 결국 병명을 알면서도 언니를 보내야 했습니다. 그런데 이번에는 미나가 그 병으로 입원을 하게 되었습니다. 하지만 지금은 언니를 보낼 때보다도 더 어렵게 되었습니다. 죽은 언니를 돌보느라, 그리고 미나를 돌보느라 제대로 일을 나가지 못한 아버지께서 해직을 당하셨기 때문입니다. 아니 지금 직장을 다니신다해도 미나의 병을 고치기에는 거의 불가능합니다. 윌슨씨병의 마지막 단계에 와있는 미나의 수술비는 자그마치 1억원... 수술하고나서 계속 치료를 받는데 5,000만원 가량이 필요하기 때문입니다.

딸 둘을 같은 병으로 보내야 하는 미나의 부모님께서 지금 겪는 것은 좌절입니다. 더 이상 희망이 없는 좌절... 하지만 저도 아직은 이해하지 못하는 주님의 사랑을 전 이 가족들에게 보여주고 싶습니다. 아니 틀림없이 이들의 좌절을 이겨낼 수 있다고 믿고 있습니다. 왜냐하면 우리가 그 사랑을 향해 나아가고 있기 때문입니다.

♥ 도움의 손길을 기다립니다

- 농 협 505-01-1118078 한상갑
- 전북은행 503-21-0394933 한상갑

김남기 신부 어머니의 글

주님의 크신 은혜

김이분 막그리나 / 나운동 본당

찬미 예수님!

먼저 영광스런 은혜를 내려주신 아버지 하느님께서 신자 여러분에게 충만한 은총을 기원합니다.

저는 지난 1월 17일 중앙성당에서 사제서품을 받은 김남기 우르시노 신부의 어머니입니다.

평범한 가정 주부로서 무슨 글을 써야 할지 고민하다가 아들 신부의 성소에 대해서 글을 올리고자 합니다.

우르시노 신부는 초등학교때 복사를 하면서 주님의 부르심을 느끼며 어린 마음에 꼭 사제가 되어야겠다고 결심한 것 같습니다. 사무엘이 주님의 부르심에 "주님 말씀하십시오. 종이 듣고 있습니다."라고 응답한 것처럼 말입니다. 주위의 신부님들과 수녀님들께서도 어린 우르시노를 보면 "우르시노는 꼭 신부님이 되었으면 참 좋겠다"며 특별히 귀여워하셨고, 다른 곳으로 떠나셔도 계속 연락을 주시면서 격려를 하여 주셨습니다.

점점 자라 예비 신학생으로 준비하면서 우르시노는 걱정이 생기기 시작하였습니다. 그것은 한 가정을 이어갈 외아들이라는 현실적인 문제였습니다. 부모님들이 들어주지 않으면 어떻게 해야 할지, 진로를 결정해야 할 때가 되었습니다.

예상은 하였지만 신학교에 들어가겠다는 말을 들었을 때는 정말 가슴이 무너져 내리는 느낌이었습니다. 결정을 하지 못하고 지내는 동안 아브라함의 생각이 떠올랐습니다. 늦게 얻은 이사악을 희생제물로 바치라는 하느님의 명을 받았을 때 주저없이 아들 이사악을 산으로 데리고 간 아브라함의 순명의 정신을 따라야겠다고 결정하였습니다. 모든 것을 하느님께 맡기고 다 바치고나니 마음의 평화가 찾아왔습니다.

9년동안의 오랜 준비를 거쳐 사제서품을 받는 우르시노 신부를 보면서 정말 기쁘고 영광스러운 주님의 은혜에 큰 감격을 받았습니다. 이 큰 영광은 우르시노 신부를 위하여 기도해 주신 신부님, 수녀님들과 많은 교우님들의 은덕이라고 생각합니다. 아무쪼록 처음 사제의 길을 시작하는 우르시노 신부가 세상의 재미에 깊게 빠지지 않고 안정된 생활에 만족하지 않고 어려운 이웃을 생각하는 훌륭한 사제가 되었으면 합니다.

신자 여러분들의 많은 기도와 격려 안에서 성장하여 사제의 길을 충실히 걸어가기를 간절히 기도합니다.

“사람이 무엇이기애 이 사람이 무엇이기애 이토

* 지난 1월 17일(목)에는 8명의 새 사제와 9명의 수녀님이 성당에서 사제서품을 받았습니다. 새 사제들과 부제들이 하느님의 은총을 받기를 기원합니다.

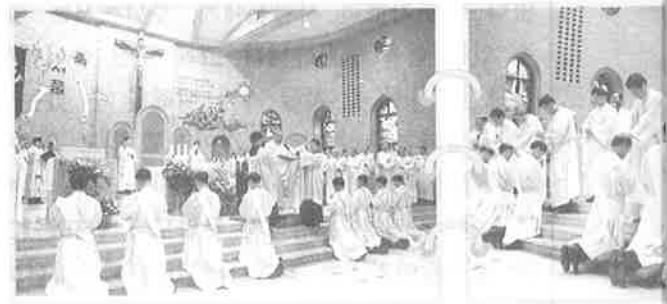

“아버지! 이 사람들이 모두 하나가 되

김형성 부제 아버님의 글

이토록 생각해 주시며 이토록 보살펴 주십니까?"

(시편 8,4)

명 의 새 부제가 주교좌 중앙성당에서 탄생되
충실한 목자로 살아갈 수 있도록 기도해주시

아버지 하느님께서 기뻐하시는 성직자 되소서!

김경주 아우구스티노 / 숲정이 본당

서품을 축하합니다. 임오년 새해가 밝아온 정월 열 이렛날, 중앙성당의 종탑과 성상들도 새 사제와 새 부제들을 축하했습니다. 새봄을 준비하기 위해 잠자던 수목들도 눈 비비며 환호했습니다. 구름 떼처럼 모여든 하느님의 백성이 찬양했습니다. 성인 성직자 되소서!

신학교에 합격하여 이불 짐을 싸서 학교로 보내던 날, 아빠 엄마는 돌아서서 눈물지며 기도했습니다. 하느님 부르심의 은총을 저버리지 않고 소정의 과정을 잘 마쳐 주기를 기도했습니다. 딸을 출가시킬 때의 마음과는 다른, 글로 표현할 수 없는 마음이었습니

다. 학기가 끝나 집에 돌아왔을 때마다 반가우면서도 성적표가 도착할 때까지 마음 졸였습니다. 개학날이 가까워지면 혹 잘못되어 학교로 돌아갈 수 없는 일이 생길까 가슴 두근거렸습니다. 부모들의 마음이 이렇진데 당사자의 마음이야 오죽 했겠는가 하는 생각을 하면 가슴이 아려옵니다. 그 어려운 과정을 잘도 참아가며 오늘의 영광을 차지함에 다시 축하와 찬양드립니다. 장하십니다.

그런데 이 즐거운 날 왜 그리도 눈물이 나오는지, 출가한 아들들도 울고 부모들도 울었습니다. 생각해보니 은총의 눈물이었습니다. 아버지 하느님께 감사합니다.

새 사제와 새 부제들이시여! 여러분은 가진 것 전부, 살점과 피 한 방울까지도 인류 구원을 위해 다 내어 놓으신 참 스승 예수 그리스도를 본받아야 합니다. 하느님 백성을 위하여 성사적인 봉사를 통해 하느님의 신비를 나누어주도록 부르심을 받은, 성품성사를 받은 주님의 일꾼입니다. 순결과 순명을 서약하였으니 잘 사십시오.

사람들이 성직자와 수도자들에 대한 불평을 늘어놓을 때마다 가슴이 덜컥합니다. 개와 고양이만 만나기만 하면 왜 서로 으르렁거리며 싸우는지 아십니까? 그것은 개와 고양이가 천적이어서가 아니라 서로의 의사를 표현하는 방법의 차이 때문이라고 합니다. 예를 들면 개는 기분이 좋으면 꼬리를 들고 흔들립니다. 반대로 기분이 좋지 않거나 겁이 나면 꼬리를 내리고 두 다리 사이에 사려 넣습니다. 그런데 고양이는 개와 정반대로 표현 방법을 사용한답니다. 자기의 표현 방법만 고집하는 한, 개와 고양이는 언제까지나 평화적 공존을 기대할 수는 없을 것입니다.

새 사제와 새 부제들이시여! 우리 사람도 마찬가지입니다. 나는 기분이 좋아 즐거운 표정을 하고 있는데 상대방은 비꼬거나 하듯 일그러진 표정을 하고 있거나, 또 기분이 나빠서 피로워하고 있을 때, 상대방은 오히려 즐거운 표정을 짓고 있다면 누구를 약올리거나 하는 것처럼 느껴져서 화가 날 것은 당연한 일입니다.

사목 활동을 하다보면 별의별 사람들을 상대하겠지요. 상대의 입장에서 생각해 보시고 그들과 눈 높이를 같게 하면 그들의 입장을 이해하게 될 것입니다. 그들에게 알맞은 처방을 하신다면 하느님께서 보시기에 참 좋으시라 생각됩니다.

“새 포도주는 새 부대에 담아야 한다”는 예수님의 가르침 따라 성인 성직자 되소서.

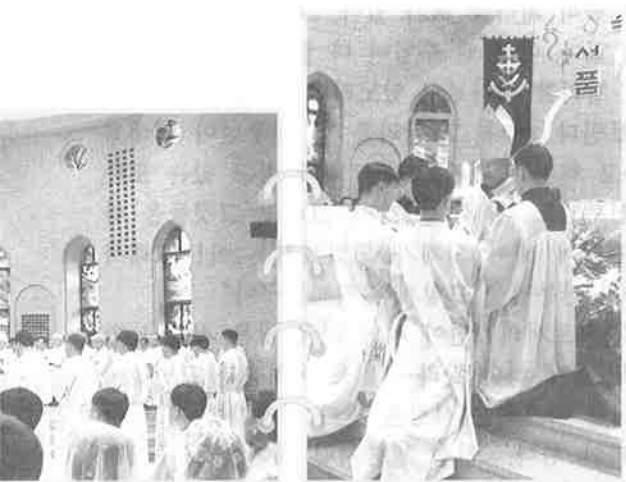

사제서품을 바라본
후배의 한마디

칼라 속의 숨겨진 비밀...

이 원 재(마르코)/ 우전본당
광주 가톨릭대학 1년

신학교에 갓 입학하여 기쁨 반, 두려움 반으로 시작한 지가 엇그제 같은데 벌써 일 년이란 시간이 훌쩍 지나가 버렸다. 신학교에서의 일 년은 지금까지 내가 살아왔던 어느 해보다도 훨씬 빠르게 지나간 해였던 것 같다.

학교에 들어가서 많은 힘든 부분들이 있었다. 잠자리에서부터 시작해서 아침에 일찍 일어나야 하는 것, 이 밖에 여러 가지 어려운 점들이 있지만 그 중에 가장 힘들었던 부분은 사람들과의 관계였다. 이제 일 년 살았는데...

어느 곳이나 다 마찬가지겠지만 사람 때문에 기쁨을 얻고, 사람 때문에 상처를 받는 것 같다. 특히 신학교에선 더욱 그런 것 같다. 처음 한 학기 살면서 하느님의 존재를 의심하게 되어 힘들었을 때 사람들 안에서 하느님을 느끼고 힘을 얻었다. 내 옆에 와 계시는 하느님을... 반면에 그 사람들로 인해 많은 상처를 받은 것 또한 사실이다. 많은 실망과 아픔들... 하지만 아픈 만큼 성숙한다고 이 상처들은 십자가의 길을 걸어가신 예수님을 닮기 위한 하나의 방법으로 나를 성장 시켜주었다.

고등학생 때 어머니께서 나에게 하신 말씀이 있다. "지금은 그 길이 좋아 보이지만 정말 힘든 길이야." 난 그 때 어머니께서 내가 그 길을 가는 것을 반대하시기 때문에 하시는 말씀으로만 알아들었다. 하지만 1년을 겪고 난 지금 어머니께서 왜 그런

말씀을 하셨는지 조금은 알게 되었다. 제 2의 그리스도가 되려하는 그 길이 결코 쉬운 길만은 아니었던 것이다.

난 수업 시간에 제일 앞자리에 앉는다. 앞자리에 앉는다고 다 열심히 공부하는 것은 아니지만 아무래도 뒤보다는 훨씬 낫다고 생각하기 때문이다. 가끔 제일 앞에 앉아서 강의를 하시는 신부님의 로만 칼라를 뻗히 쳐다볼 때가 있다. 그냥 그 칼라만 쳐다보고 있다. 어떨 땐 수업이 다 끝나갈 때까지도... 그렇게 칼라를 쳐다보고 있노라면 그 칼라가 참 위대해 보인다. 아니 그 칼라를 한 신부님이 위대해 보인다고 해야 맞겠지. '지금 내가 겪고 있는 모든 것을 신부님도 다 겪으셨겠지. 그리고 그것들을 다 참고 견디어 내어 사제가 되었겠지... 아! 그래서 신자들이 신부님을 그렇게 존경하는구나.'

신학생으로서의 1년이 지난 지금 많은 것을 느낀다. 까만 옷에 하얀 칼라... 많은 어려움과 고민들... 이는 나를 따르려는 사람은 자기 십자가를 지고 나를 따라야 한다.' 하신 말씀처럼 자기에게 주어진 십자가의 상징이다. 곁에 보이는 환한 웃음... 이 웃음 뒤에 그것이 있는 것 같다. 칼라 안에 숨겨진 그 비밀이...

서품을 받으신 새 신부님들과 부제님들께 진심으로 축하드립니다.

* 순례지에서 전대사를 받기 위한 기도 *

고해성사와 영성체를 한 후 교구에서 지정한 순례지를 참배하며 아래의 기도 중 한가지를 선택하여 기도하시면 전대사를 받을 수 있습니다.

제1양식 : 사도신경, 주님의 기도, 성모송, 영광송

제2양식 : 전주교구 대희년 기도, 주님의 기도, 성모송, 영광송

* 교구내 순례성당과 순례지 : 주교좌(중앙)성당, 전동성당, 치명자산 성당, 나바위 성당

여산성지, 천호성지, 숲정이성지, 초남이 성지

교구·제 단체 소식

*** 새 사제 발령지 ***

1. 익산 사랑의 다리 율레미사 : 1월 28일(월) 오전 10시 30분, 영등동
2. 사제평의회 : 1월 29일(화) 오전 10시, 교구청
3. 신학교 신입생 피정 : 1월 30일(수)~2월 1일(금), 수류
4. 제11차 청년성서 창세기 연수 : 1월 31일(목)~2월 3일(주일), 나바위
5. 성모기사회 : 2월 2일(토) 오전 10시, 효자동성당
6. 가톨릭 문우회 : 2월 2일(토) 오후 3시 30분, 센터
7. 포콜라레 모임 : 2월 3일(주일) 오후 2시, 센터
8. 기억할 사제 : 1월 29일(화) - 이상호(아우구스티노)신부 18주기

성명	가시는 곳
김성봉 신부	인후동 성당 보좌
양승욱 신부	우 전 성당 보좌
정범수 신부	평화동 성당 보좌
김남기 신부	숲정이 성당 보좌
이동열 신부	삼천동 성당 보좌
원중훈 신부	덕진 성당 보좌
정동수 신부	효자동 성당 보좌
박문수 신부	송천동 성당 보좌

*** 성바오로 복지병원 미사 안내 ***

- 일시 : 1월 28일(월) 오후 2:00~2:45 → 강의(왕수해 신부)
2:45~3:25 → 휴식, 3:15~4:00 → 미사
- 봉고차 안내 : ① E마트 앞(1시 10분 출발) → 금암동 북부시장
입구 버스 승강장(1시 15분) → 호송동 신협 건너편(1시 20분) →
복지병원(미사 후 : 복지병원 → E 마트 종점)
- ② 중앙성당 출발 → 1시 20분, 시청 민원실 출발 → 1시 30분
- ※ 매월 마지막 월요일은 항상 월말 미사입니다.
누구나 이 미사에 초청합니다.

부임 일자 : 2002년 1월 26일(토) 오전까지

2002학년도 전주 가톨릭 신학원 신입생 모집(2년제)

1. 모집 학과

학 과	모집정원	전형방법	면접 일시	수업 일시	수업 장소
교리부	교리교육과 50명	면접시험 (선착순)	2002. 2. 2 10:00	수 10:00~16:00	전주 윤호관
	신앙연수과 50명		2002. 2. 2 14:00	수 19:00~21:30	
	성서교육과 50명		2002. 2. 1 10:00	화 10:00~16:00	
성서부	성서 연수과	전주교정 300명	서류전형	목 10:00~12:30(주간)	나운동 성당
		군산분원 80명		19:00~21:30(야간)	
	익산분원 70명	화 10:00~12:30		창인동 성당	
				월 10:00~12:30	창인동 성당

2. 원서 교부 : 2002년 1월 7일~31일 09:00~17:00, 전주 윤호관 및 교구청 1층 안내실
(교부료 - 3천원/성서연수과는 제외)
3. 원서 접수 : 2002년 1월 7일~31일, 09:00~17:00, 전주 윤호관 행정실
(단, 성서연수과 지원자 중 군산, 익산에 거주자는 각 지역 봉사자에게 접수할 수 있습니다)

아파트, 주택에 관한 토탈 인테리어

LG Decovil 효자점

견적의뢰, 설계, 시공상담

대표 송 대 영(다니엘)

박 록 자(아가다)

☎(063)228-6066~7

대장창문병천공정원

장 문 외 과

(지질, 치루, 변비) 구, 제일 장문외과

전문의 최 성 양(루 가)

전문의 안 해 선(사도요한)

전문의 이 태 훈

익산시 영등동 852-3번지

www.jangmun.com

상담전화 ☎ 063-834-6000

이랜드 주니어코아점

(중앙성당 정문옆)

대상 : 6세~17세

장 재 식(베 드 로)

원 속 영(가타리나)

☎ (063)252-3325

고운미소 치과 의원

<치열교정상담>

원 장 : 이 대 회(다니엘)
(현대부부치과)

원 장 : 박동철(한길부부치과)

원 장 : 진근호(진근호 치과)

관동로 유스테크(구 전주백화점)앞

www.dent4u.com

☎ 286-2875, 287-4169

늘푸른 치과

와/목 아간진료

심미보철, 턱관절장애, 구취제거

원장 엄 창 호(에브라임)

서신2지구 흥년재과 빌딩

☎ (063) 273-2275

김경환성형외과

눈, 코, 주름살, 보톡스, 레스틀렌

최신 안면윤곽교정술

레이저클릭(Ruby, Co2, He-Ne)

모발이식(눈썹, 대머리)

원장 - 김경환, 신지영(가타리나)

관동로 객사 맞은편

☎ (063) 231-0003

세븐 미용실

피부관리/ 매직파마/ 염색

65세 이상 노인 무료 컷트

익산시 영등동 신일아파트 앞

☎ (063) 841-7507

최윤정헤어드림

최 윤 정(소화대레사)

익산시 부송동 제일 5차APT앞

최신시설, 최고의 서비스

☎ (063) 835-0117

H·P 011-657-8653

동전주지구 본당소식

고 산 주임신부 263-4019 사무실 262-4171 주임신부 박성문
수녀원 263-4110 사목회장 이대원

- ◎ 모이면 기도, 풀어지면 선교합니다
- ◎ 박성문(사도요한) 신부님 부임을 환영합니다
- 1. 금주 성서읽기 : 판관기 3장~8장 * 성서읽기를 생활화 합니다
- 2. 감사 헌금 : 차제용 5만, 오경택 1만 * 감사합니다
- 3. 기도해 주십시오 : 연도 - 이소녀(모니카)
- 4. 특별헌금 : 오늘은 사회복지 2차헌금 있습니다
- 5. 학생미사 : 2월 2일부터 미사시작합니다
- 6. 초 축복식 : 2월 3일 제대초, 꽃값을 봉헌 받습니다
- 7. 구정합동 위령미사 : 12일 전 10시 30분미사
* 미사에물은 3일까지 사무실에 접수바랍니다
- 8. 수고하셨습니다 : ① 성당청소 - 읍내 15구역
② 차량봉사자 - 장세환, 이영민, 박광수
- 9. 금주 성당청소 : 읍내 2, 3구역에서 수고하시겠습니까

□ 지난주 봉헌금 : 1,195,200원 □ 교무금 : 775,000원

금 암 주임신부 251-1912 사무실 251-1911 주임신부 박성문
수녀원 253-0325 F A X 251-3850 사목회장 김수근

- 1. 오늘은 사회복지주일 2차헌금 있습니다
- 2. 금주 모임 : ① 사목회 - 27일(주일) 공식미사 후
② 요셉회 - 2월 3일(주일) 공식미사 후
- 3. 가정 방문 : 29일(화) - 2구역 1~2만
2월 1일(금) - 2구역 3~4만
- 4. 구역 미사 : 30일(수) - 5구역 3~5만
- 5. 주님 봉헌 축일 : 2월 2일(토)
- 6. 제대초 및 가정초 사무실에 봉헌 바랍
7. 설날 합동 위령미사 미사에물을 사무실에 신청바랍니다
제11차 창세기 연수 : 31일(목)~2월 3일(주일), 나바위
* 박종호(모세), 박은주(로사)
* 청년성서에 초대합니다. 창세기, 출애굽, 문의 - 016-686-6958
- 8. 감사 헌금 : 익명 10만 * 감사합니다
- 9. 금주 청소 :
① 구세주의 모친, 자비의 모후, 죄인의 의탁 - 27일(수) 전 10시
② 평화의 모후, 천상의 모후, 셋별 - 2월 2일(토) 전 10시

□ 지난주 봉헌금 : 1,624,760원 □ 교무금 : 2,619,000원

봉 동 주임신부 261-1005 사무실 261-1004 주임신부 이상호
F A X 261-1004 사목회장 김진호

- 1. 금주 모임 : ① 요셉회, 안나회, 여성분과회 - 공식미사 후
② 사목회 - 2월 1일(금) 후 8시
- 2. 차주 모임 : ① 제대회 - 6일(수) 미사 후
② 요한회 - 6일(수) 후 8시 30분
- 3. 유아 영세식 : 2월 2일(토) 후 6시
* 해당가정은 사무실에 접수바랍니다
- 4. 2월 3일 금년도 사랑의 제대초, 가정초 축성 있습니다
* 각 구역민들의 초본헌 바우치를 맡아주시기 사무실
에 알려주시기 바랍니다 * 제대초 - 5천, 가정초 - 2천
- 5. 금주 전례 : 해설 - 장현철, 독서 및 복사 - 박원보, 정회숙
제물봉헌 - 강일봉(카타렐)부부
성당 청소 - 바다의 별 Pr.
- 6. 차주 전례 : 해설 - 원문환, 독서 및 복사 - 장현철, 이용숙
제물봉헌 - 장문현(안드레아)부부
성당 청소 - 3구역
- 7. 미사 안내 : 금주 - 천주의 모친 Pr. 차주 - 사랑하올 어머니 Pr.

□ 지난주 봉헌금 : 526,000원 □ 교무금 : 340,000원

소 양 주임신부 244-1771 사무실 244-3007 주임신부 권원성
F A X 244-3010 사목회장 유영수

- 1. 금주 모임 : ① 전례단, 구역(반)장 모임 - 공식미사 후
② 사목회 회장단 모임 - 31일(목) 후 7시
- 2. 차주 모임 : 푸리아, 청년회 - 공식미사 후
- 3. 제대초 및 개인 초 봉헌 : 다음주일(2월 3일)
① 1년 동안 쓸 제대초 및 개인 초 봉헌바랍니다(성물방에서 접수)
- 4. 병자 봉성체 : 2월 1일(금) 후 2시부터 * 신교 화음, 병원구역
- 5. 성지가지 회수 : 카정에 있는 성지가지들 가져오시기 바랍니다
- 6. 감사 헌금 : 김재룡(안토니오) 3만, 익명 10만
이선영(아네스) 2만 * 감사합니다
- 7. 선교 후원금 : 유영수(토마스) 5만, 허정자(다시안나) 20만
박해옥(루시아) 1만 * 감사합니다
- 8. 사순절 고리급기도 접수 : 금식날짜 및 시간을 미리 예약바랍
- 9. 차주 전례 : 해설 - 서용자, 독서 - 유영수, 김경숙
기도 - 조명희, 헌선회, 복사 - 안병두, 윤재현
예물봉헌 - 손만출(대건안드레아)부부
안내봉사 - 신교구역, 차량운행 - 청소년분과장님
- 10. 성전 청소 : 화음구역

□ 지난주 봉헌금 : 697,000원 □ 교무금 : 860,000원

호성동 주임신부 241-0075 사무실 241-1140 보좌신부 243-5733 수녀원 244-0094 F A X 241-1226 주임신부 박종삼 보좌신부 장유진 사목회장 고충근

- ◎ 환영! 정유진(마태오)신부님 부임(환영식 - 오늘 고증미사 후)
- 1. 초 축복식 : 2월 2일 * 가정초와 제대초 오늘까지 접수
- 2. 성탄 때 세례 받은 분 컷고백 : 2월 3일(주일) 저녁미사 전
- 3. 오늘은 사회복지주일 : 2차헌금 있습니다
- 4. 사제양성 후원회비, 사랑의 다리 회비 : 다음주일에 수납합니다
- 5. 구정(설)합동 위령미사 : 2월 12일(화) 전 6시, 전 10시(두대도임)
- 6. 예물접수 - 2월 10일까지 사무실 * 축성제를 위하여 많은 기도바랍
- 7. 성지가지 회수 : 카정에 있는 성지가지 2월 10일까지 사무실로

아 중 주임신부 244-2268 사무실 244-6768 주임신부 박종삼
F A X 244-6767 수녀원 244-6762 사목회장 오든균

- ◎ 우리 본당은 ① 공부하는 신자 ② 감사하는 교우 ③ 기뻐하는 공동체
- 1. 오늘 27일(주일) 사회복지 주일로서 2차헌금이 있습니다
- 2. 예비신자 교리반 모집 : 교리시간 목요일 - 전 10시(평신도반), 후 8시(신부님반), 주일반 - 전 9시(원장 수녀님반), 전 10시 10분(학생반) 예비신자 입교식 - 2월 3일(주일) 고증미사 후 많은 인도 바랍니다
- 3. 주 생마수녀님 피정 : 31일(목)~2월 9일(토) * 많은 기도 부탁드립니다
- 4. 성가대 단원모집 : 아누스 성가대 - 성가연습 매주 금요일 후 8시, 3층 성가대, 가제미 성가대 - 성가연습 매주 목요일 후 8시, 3층 성가대 * 문의는 성가대 단장님 또는 사무실로 연락 바랍니다
- 5. 청년 연합회 신입회장단 선출 : 회장 - 서진현, 총무 - 진인정, 교무 - 정향숙, 전례 - 김세훈, 기피 - 윤원정, 선교 - 홍보 - 김소인
- 6. 2월 2일(토)은 재할용종 수거의 날입니다. 많은 참여 바랍니다
- 7. 성지가지 회수 : 각 가정에 있는 성지가지들 2월 3일(주일)까지 사무실로 가져오시기 바랍니다 8. 감사 헌금 : 김승리야 5만 * 감사합니다
- 9. 금주 모임 : ① 푸리아 율례회 - 27일(주일) 고증미사 후
② 빈센시오의 - 30일(수) 미사 후 10. 차주 모임 : ① 사목회 - 3일(주일) 오후 ② 제대회 - 8일(금) 미사 후 11. 금주 청소 : 6구역 1, 2만

□ 지난주 봉헌금 : 1,434,130원 □ 교무금 : 1,652,000원

용 진 주임신부 244-3218 사무실 244-3217 주임신부 서철승
F A X 243-3217 사목회장 남기동

- ◎ 제1대 사목회 임원님들 수고 많으셨습니다 : 제2대 사목회 임명
감사 - 이혜명, 권희기, 회장단 회장 - 남기동, 부회장 - 이부조
주경순, 선교 - 한병자, 차오목, 여성 - 김봉자, 구순애, 전례 - 소현옥, 소유순, 구역 - 박남신, 신영희, 재정 - 황의준, 홍의선
교역 - 이인기, 유대원, 홍보 - 김진중, 이동근, 청소년 - 김종실
승목철, 사회복지 - 이순오, 임형식, 환경관리 - 정진주, 강병일
시설관리 - 이동진, 이용진 * 수고하시겠습니까
- 1. 오늘은 사회복지주일 2차헌금 있습니다
- 2. 차주 모임 : 사목회 - 고증미사 후
- 3. 2002년도 교무금 신입안하신 분은 신랄해 주세요
- 4. 초 봉헌식 : 2월 2일(토) 후 5시
* 가정초와 제대초 봉헌하실 분은 오늘까지 사무실에 신청바랍니다
- 5. 구역 미사 : 2월 2일(토) 후 8시 30분 - 소암
9일(토) 후 8시 30분 - 신촌
- 6. 금주 전례 : 해설 - 소현옥, 독서 - 김종실, 정숙자
예물봉헌 - 이부조(미카엘)부부

□ 지난주 봉헌금 : 383,000원 □ 교무금 : 280,000원

인후동 주임신부 243-5223 사무실 242-5022 주임신부 안홍기
보좌신부 242-8876 수녀원 245-8875 주임신부 김성길
F A X 241-8317 사목회장 홍순우

- ◎ 보좌 신부님 환영식 : 모든 미사 중
- ◎ 오늘은 사회복지 주일 : 2차헌금 모든 미사 중
- 1. 오늘 모임 : 성 마리아 푸리아 - 고증미사 후, 성당
- 2. 유아 세례 : 2월 2일(토) 후 3시 * 대상자 부모님께서는
대부(모)님을 정하시어 2월 1일(금)까지 사무실에 신청바랍니다
- 3. 2002년도 첫 영성체 가정 교리반 모집 :
대상 - 02년도 3~6학년에게 해당하는 첫 영성체를 하지 않은 어린이
신청 마감 - 2월 3일(주일) 신청바랍니다
- 4. 주님 봉헌축일(2월 2일) * 가정, 제대본, 초
* 신청마감 - 31일(목)까지 성물 판매소에 신청 바랍니다
- 5. 창세기 그룹성서 주부반 모집 : 첫 모임 - 2월 15일(금) 후 2시
- 6. 학년도(2001년도) 성지가지 갖다 주십시오 :
수집장소 - 개시와 아래(비구니)
- 7. 감사 헌금 : 김다니엘 10만 * 감사합니다
- 8. 보좌 지향기도 및 봉헌 : 금주 - 3구역, 차주 - 인후 2구역

□ 지난주 봉헌금 : 1,741,250원 □ 교무금 : 1,034,000원

중 암 주임신부 277-1713 사무실 277-1711 주임신부 김기동
보좌신부 278-1713 수녀원 277-1714 보좌신부 김대성
F A X 253-1714 사목회장 오재성

- ◎ 새 교우, 쉬는 교우를 위한 100일 고리기도(2002. 1. 1~4. 10)
- ◎ 1월 중 미사는 '가양식'으로 봉헌합니다
- 1. 사회복지주일 2차헌금 : 메 미사 중에 있습니다
- 2. 성령기도회 모임 : 매주 수요일 후 7시 30분, 소강당
- 3. 설날 합동위령미사 : 예루 사무실에서 신청받음 * 2월 10일까지
미사시간 - 전 6시, 10시 30분
- 4. 첫영성체 가정교리 신청받습니다 : 31일까지
* 신청서는 사무실에 있음 * 대상 - 초등학교 3, 4, 5, 6학년
- 5. 제대초 봉헌받습니다 : 2월 2일까지
- 6. 성령피정 : 30일(수) 전 9시~후 5시, 중앙성당
* 치유미사 및 치유와 안수예절(고해성사 있음), 참가비 - 5천(증식제공)
- 7. 사목평의회 : 3일(다음주일) 고증미사 후
- 8. 성지가지 수거합니다 : 2월 10일까지, 사무실
- 9. 애령회 연락처 : 회장 - 박용(요한) T. 016-619-3412, 241-3412
차장 - 김정욱(요셉) T. 011-683-0865, 277-1416

□ 지난주 봉헌금 : 2,166,000원 □ 교무금 : 816,000원

주 잔 주임신부 277-1713 사무실 277-1711 주임신부 김기동
보좌신부 278-1713 수녀원 277-1714 보좌신부 김대성
F A X 253-1714 사목회장 오재성

- 7. 주간 모임 : ① 울뜨레야(환영회 겸) - 오늘 후 7시
② 청소년분과 운영위원회 - 오늘 저녁미사 후
- 8. 감사 헌금 : 송근배 30만, 익명 10만, 김중대, 이경남, 이명자 5만
- 9. 2월 성당청소 : 월 - 인자하신 모후 Pr. 경순하신 모후 Pr.
토 - 천사들의 모후 Pr. 하늘의 문 Pr.
- 10. 미사안내 : 금주 - 평화의 모후 Pr. 차주 - 천주의 모친 Pr.
- 11. 분당 사무실 모집 : 참신한 (미혼여성)신자 추천 바랍니다

□ 지난주 봉헌금 : 1,887,190원 □ 교무금 : 1,458,000원

무주관광객을 위한 미사 : 매주일 새벽 6시 30분, 장소 - 괴목공소 ☎ 324-0555/322-2308

서전주지구 본당소식

삼천동 주임신부 228-1236 사 무 실 225-0396 주임신부 박 성 팔
보좌신부 225-0397 F A X 222-4954 보좌신부 이 동 열
수 너 원 226-3487 사목회장 신 성 실

- ◎ 성전건립을 위한 목주기도 봉헌 : 현재 1,964,040원
- ◎ 성전건립을 위해 1세대 1명(350만)봉헌 운동에 적극 참여합니다

2002년은 선교의 해입니다
소 공동체(구역, 반모임)의 활성화를 통하여 선교에 대한 열정을
분사하고 예비신자나 냉담자를 책임지고 1인1명씩 하느님께 인도하도록 합니다

1. 이동열(모이세)새 생부님 : 부임을 축하하고 환영합니다
2. 2차헌금 : 오늘 사회복지주일을 맞이하여 2차헌금이 있습니다
3. 모임 : ① 바오로, 베드로, 성모회 - 오늘 교중미사 후
- ② 성성부녀회 - 30일(수) 전 11시 ③ 사목회 - 1일(금) 후 7시
4. 예비신자 교리 : 마르타 수녀님반 교리시작 - 매주 화요일 저녁미사 후
5. 유아 세례 : 30일(수) 후 7시미사 중 * 사무실에 신청하세요
6. 주일 봉헌 축일 : 제대꽃, 제대초, 봉헌초를 신청받습니다
7. 글로리아성가대 모집 : 성가에 관심있는 분들을 초대합니다
* 매주 금요일 후 8시, 성당
8. 감사 헌금 : 김경옥 1만, 박용현, 김상기 각 10만 * 감사합니다
9. 성전신축헌금 납입액 : 신효식, 익명 각 10만, 황인규 신부님 15만
가정 모후 Pr. 26만, 김인섭, 방창호 각 50만, 바오로, 익명
성물판매소 각 200만, 누계 - 394,996,064원
10. 성전신축헌금 납입액 : 김인섭 200만, 누계 - 1,264,269,540원

□ 지난주 봉헌금 : 2,550,400원 □ 교무금 : 3,807,000원

서신동 주임신부 274-9261 사 무 실 274-9260 주임신부 유 장 훈
보좌신부 274-7272 수 너 원 274-9262 보좌신부 이 영 준
F A X 274-7300 사목회장 하 광 순

- ◎ "주님께서는 나의 빛 내 구원이시요다."
 - 1. 이영준(사도요한)보좌신부님 부임을 진심으로 환영합니다
 - 2. 남정 67차 푸르실로 수강 : 환영식 - 27일(주일) 후 7시, 교육관
* 이 만(미카엘), 양승상(바오로), 이병재(마텔로)
배석환(엘리아), 이금섭(마디아)
 - 3. 주일봉헌축일(초 축복) : 2월 2일(토) 전 6시미사 중
* 제대 초 봉헌은 구역(반)별로 사무실에 접수하여 주시고
가정 초도 미리 구입하여 당일 축복 받으시기 바랍니다
 - 4. 금주 모임 : ① 애령회 - 27일(주일) 전 9시 30분
 - ② 방주회 - 27일(주일) 교중미사 후 ③ 청년연합회 - 청년미사 후
 - ④ 명도회 - 29일(화) 후 8시 10분 ⑤ 엠마우교회 - 30일(수) 후 7시
 - 5. 차주 모임 : 푸리아, 재두평의회, 요아킴회, 안나회
 - 6. 차주 : 빈첸시오회비 납부일
 - 7. 차주 독서 : 새벽 - 오용환, 정행자, 아침 - 조용호, 영명란
교중 - 양승상, 김점옥, 청년 - 임문섭, 윤희경
 - 8. 차주 안내 : 미사 - 예언자들의 모후 Pr. 차(茶)봉사 - 10구역
예물봉헌, 기도 - M.E. 모임, 주차안내 - 임마누엘 모후 Pr.
 - 9. 대정소 : 2월 2일(토) 후 4시, 엠마우교회
- 지난주 봉헌금 : 2,475,410원 □ 교무금 : 3,350,000원

서 일 주임신부 251-6970 사 무 실 251-6969 주임신부 정 양 현
사목회장 박 울 현

1. 금주는 사회 복지 주일입니다 : 2차헌금 있음
 2. 금주 모임 : ① 애령회 - 오늘 공식미사 후
② 사목회 - 2월 1일(금) 후 7시 30분
③ 푸리아 - 2월 3일(주일) 전 9시 30분
 3. 2월 3일 교중미사 중에 초 축성 예절이 있습니다
* 성당에서 1년동안 사용할 초 봉헌을 받고 있으니
봉헌하실 분은 사무실이나 성물방에 신청바랍니다
 4. 성지 가지 회수 : 2월 3일까지(사무실로)
 5. 설날 합동 위령미사 봉헌을 사무실에 신청해 주시기 바랍니다
 6. 차주 전례 : 새벽 - 윤홍순(소화 테레사), 교중 - 소윤섭(프란치스코)
교중 독서 - 이법조, 서선주 부부, 새벽 - 이강천, 김효숙 부부
예물봉헌 및 기도 - 중흥 APT
 7. 미사 안내 : 차주 - 찬송하를 모후 Pr.
 8. 성당 청소 : 2월 2일(토) 전 10시, 3구역(동아 3차 아파트)
- 지난주 봉헌금 : 961,300원 □ 교무금 : 1,135,000원

호자동 주임신부 223-3824 사 무 실 223-3821 보좌신부 223-3823 수 너 원 223-3822 F A X 223-3821 주임신부 김 용 태 보좌신부 정 돌
사목회장 이 돌

- ◎ 선교주일 : '함께가요 우리'
매월 넷째주는 본당이 정한 선교주일입니다
- ◎ 오늘 : 세계 기아만들기 위한 2차헌금 있음
본당 사회복지후원회비 내주시는 날입니다
- 1. 금주 모임 : ① 전례해설자 모임 - 27일(주일) 교중미사 후
② 소년푸리아 - 27일(주일) 후 2시 30분
③ 구역(반)회장 모임 - 29일(화) 전 9시
④ 사회복지, 청소년분과모임 - 31일(목) 후 8시
⑤ 착한 의견의 모후 푸리아 - 2월 2일(토) 후 3시
- 2. 환영! 정동수(안드레아)보좌신부님(나운동 출신)
* 본당에 부임해 오심을 진심으로 환영합니다
- 3. 사순기간 성서 읽고 쓰기 : 3월 31일까지
시상 - 3월 31일 부활절 교중미사 중
- 4. 설날 합동 위령미사 예물 : 사무실에 접수 해 주십시오

용머리 주임신부 288-3872 사 무 실 287-0441 주임신부 정 천 불
F A X 287-0440 수 너 원 281-0441 사목회장 김 정 철

- ◎ 오늘은 사회복지주일 2차헌금 실시합니다
 - 1. 환영합니다! 정천불(베네딕도)신부님 : 환영식 - 오늘 공식미사 후
* 주임신부님을 위해 전신자분들의 기도바랍니다
 - 2. 금주 모임 : ① 푸리아, 요셉회, 사라회 - 27일(주일) 공식미사 후
② 제대회 - 30일(수) 미사 후
③ 청소년분과 모임 - 31일(목) 미사 후
 - 3. 차주 모임 : ① 테니스회 - 2월 3일(주일) 후 2시, 해상고교
② 사목회 - 2월 6일(수) 후 7시
③ 성모회, 성성회 - 2월 6일(수) 오전미사 후
④ M.E. - 2월 7일(목) 후 8시
 - 4. 주일 봉헌 축일 : 2월 2일(토) 초봉헌 * 사무실에 접수 바랍니다
 - 5. 남정 67차 푸르실로 수료자 환영식 : 27일(주일) 후 7시
* 김중성(시몬), 정희수(마카리오)
 - 6. 조미아 수녀님 연례피정 : 31일(목)~2월 7일(목), 씨튼 영성의 집
 - 7. 차주 전례 : 해설 - 김영순(율리안나)
독서 - 광경주(요한), 김태욱(세실리아)
봉헌 - 이호승(새라피온), 노은희(수산나)
 - 8. 청소 봉사 : 3, 4구역
- 지난주 봉헌금 : 1,633,310원 □ 교무금 : 1,812,000원

우 전 주임신부 221-3712 사 무 실 221-3711 주임신부 엄 기 돌
보좌신부 226-0443 수 너 원 223-0715 보좌신부 박 울 현
F A X 226-1044 사목회장 박 울 현
본당 홈페이지 - <http://www.woojeon.or.kr>

- ◎ 주일, 보소서, 당신 뜻을 따르려 이 몸이 대령했나이다
 - ◎ 환영! 엄기돌(베드로)신부님, 양승욱(로베도)신부님 부임을
환영합니다 * 환영식 - 오늘 공식미사 후
 - ◎ 사회복지주일 : 2차헌금 있습니다
 - 1. 금주 모임 : ① 요셉회 - 공식미사 후 ② 울드레아 - 후 7시
푸르실로 수강생 환영식과 함께 ③ 여성분과회 - 1일(금) 전 10시
미사 후 ④ 청년연합회 정기총회 - 저녁미사 후
 - 2. 우선선협 정기총회 : 오늘 11시 50분
 - 3. 초중고 교사모집 : 관심있는 분들은 사무실, 수녀님께 연락바랍니다
 - 4. 제대초 봉헌하신 분은 사무실에 접수바랍니다 * 개당 - 11,000원
 - 5. 2002년도 교무금을 자진 신립하여 주시기 바랍니다
 - 6. 개의 수요일 : 성지가지 보관하신 가정에서는 사무실로 가지고 오십시오.
 - 7. 구정 합동미사예물 접수 : 먼저 가신 선영을 위하여 정성껏 봉헌하십시오
 - 8. 차주 : 신학생 후원회, 승리, 은총의 푸리아, 자도, 성모, 성성회
 - 9. 금주 전례 : 해설 - 여태구, 독서 - 이학규, 고민자 부부
봉헌 - 최유진, 이준수 부부
 - 10. 차주 전례 : 해설 - 이한은, 독서 - 이병근, 김진경 부부
봉헌 - 정영환, 최영민 부부
- 지난주 봉헌금 : 3,416,550원 □ 교무금 : 2,520,000원

화산동 주임신부 221-9843 사 무 실 221-9842 주임신부 설 태
F A X 221-9842 수 너 원 225-3675 사목회장 한 병

- ◎ 초 봉헌 안내 : 2월 2일은 주일 봉헌 축일입니다
사무실에 제대초 봉헌과 가정초를 신청해 주시기 바랍니다
* 봉헌축일 미사이동 : 2월 1일(금) 10시 미사 중에 초 축성이 있
설 대축일 합동 위령미사 봉헌 : 2월 10일(주일)까지
사무실에 접수해 주세요
 - ◎ 성지가지를 가져오세요! : 2월 10일(주일)까지
 - ◎ 2002년도 교무금 신립 : 뒷편에 마련된 '교무금 신립서 봉헌함'
에 넣어주시기 바랍니다
 - 1. 금주 소식 : ① 대건회 - 교중미사 후
* 사회복지주일 2차헌금 있음
 - 2. 안나회, 모니카회 : 29일(화) 전 10시 3. 성지인습 : 29일(화) 후 8시
 - 4. 빈첸시오회 준비 모임 : 31일(목) 후 8시
* 활동을 원하시는 모든분들 참석 바
 - 5. 청년회 모임 : 2월 2일(토) 후 6시 30분
* 초중고 교리교사를 포함한 본당 내 모든 청년들 참석 바람
 - 6. 차주 소식 : ① 푸리아 : 전 8시 50분 ② 전례교육 : 교중미사
③ 구역(반)장 회의 : 전례교육 후 ④ 복사단 모임 : 후 2시
 - 7. 금주 독서 : 김부길, 송영이 부부, 봉헌 - 이세홍, 박명자 부부
 - 8. 차주 독서 : 한병갑, 윤성태, 봉헌 - 박태희, 이미화 부부
 - 9. 금주 전례 : 새벽 - 김학권(베드로), 교중 - 홍정의(안젤라)
 - 10. 차주 전례 : 새벽 - 홍정의(안젤라), 교중 - 고정숙(달달나)
 - 11. 청소 봉사 : 2일(토) - 사랑하를 모후, 신미호를 장미, 황금궁전
- 지난주 봉헌금 : 1,386,920원 □ 교무금 : 1,485,000원

무주관광객을 위한 미사 : 매주일 새벽 6시 30분, 장소 - 괴곡공소 ☎ 324-0555/322-2308

5. 교리교사 모집 : 본당의 초중고등부 아이들을 사랑하고 관심있
대학생 및 일반성인 여러분의 많은 참여 바랍니다
(문의 - 전례수녀님)
 6. 초축성 : 2월 3일 - 교중미사 중 * 제대초 봉헌 - 사무실에 접수 1
 7. 고3 피정 : 2월 1일(금)~3일(주일), 수류 피정의 집
* 신청 - 전례수녀님, 고3생들의 많은 참여를 바랍니다
 8. 청년회 피정 : 2월 2일(토)~3일(주일), 수류 교육관
회비 - 1만, 문의 - 청년회장 016-663-3218
 9. 초등부 교리 개회일 : 2월 16일(토)
 10. 사무실에서 알릴 : 미사봉헌은 되도록 하루전까지 신청해 주십
* 전화 신청은 지양해 주시기 바랍니다
 11. 금주청소 담당구역 : 2월 2일(토), 18구역(효자주택)
 12. 차주 차봉사 : 2월 3일(주일), 6, 7구역(쌍용1A)
- 지난주 봉헌금 : 1,362,300원 □ 교무금 : 2,037,000원

■ 남전주지구 본당소식 ■

노송동 주임신부 282-9663 사무실 282-9661 주임신부 이수현
F A X 282-9664 수녀원 282-9662 사목회장 박요한

- ◎ 성서필사 : 읍기~아가서
- ◎ 축하합니다 : 이정현(투가) - 광주 가톨릭 신학 대학교 합격
* 많은 기도 바랍니다
- 1. 사회복지주일 : 2차헌금 있음
- 2. 주님 봉헌 축일 : 2일(토) * 1년동안 가정과 제대에서 쓰일 초를 봉헌받습니다 - 가정초, 제대초 축성은 3일(주일) 교중미사 중
* 가정초 - 1자루 2천, 제대초 - 1자루 6천
* 사무실에 접수 바랍니다
- 3. 12월 영세자 모임 : 29일(화) 저녁미사 후 * 12월 영세자 컷고백 - 31일(수) 어머니미사 후, 31일(목) 저녁미사 후
- 4. 모임 : ① 자비의 모후 꾸리아 - 오늘 전 9시
② 성우회 - 오늘 교중미사 후
③ 천사의 모후 꾸리아 - 3일 전 9시
④ 울뜨레야 - 3일 교중미사 후
- 5. 금주 전례 : 해설 - 최광석, 독서 - 김지원, 이영나
보편지향기도 - 노판석, 이양배, 봉헌 - 전자서 부부
- 6. 차주 전례 : 해설 - 이원일, 독서 - 김중기, 문선자
보편지향기도 - 김요한, 노도화, 봉헌 - 전도열 부부
- 7. 금주 청소 : 중노 23, 24번 8. 차주 청소 : 중노 25, 26번
- 지난주 봉헌금 : 1,010,010원 교무금 : 586,000원

문정

주임신부 221-9182 주임신부 박종홍

- 1. 오늘은 사회복지 주일로써 2차헌금이 있습니다
- 2. 환우봉성체 사무실에 신청바랍니다
- 3. 성지가지를 사무실에 반납하시기 바랍니다
- 4. 설날 합동 위령미사 예물 : 2월 10일까지 사무실에 접수
- 5. 축! 남성 제67차 꾸리얼 수료 : 진심으로 축하드립니다
* 조재수(베드로), 김태규(요한보스코)
- 6. 2002년도 교무금 세대별로 속히 신청바랍니다
전년도 밀린 교무금도 완납바랍니다
- 7. 감사 헌금 : 익명 240만원(신축) * 감사합니다

지난주 봉헌금 : 653,000원 교무금 : 880,000원

복자

주임신부 286-3453 사무실 286-3455 주임신부 김진철
F A X 288-3455 수녀원 286-3454 사목회장 안운정

- ◎ 축! 환영합니다 : 제11대 주임 - 김진철(벤딤시오)신부님 부임
* 환영식 - 금일 교중미사 후
- 1. 오늘은 사회복지주일로 어려운 이웃을 위한 2차헌금있습니다
* 김용, 이영근, 조정숙, 구해진, 진한혜
- 2. 주님봉헌축일(2월 2일) : 1년 동안 제대에 사용할 초 봉헌 받습니다
* 가정초는 성물 판매소에서 구입할 수 있습니다
- 3. 제11차 광세기 연수 : 31일(목)~3일(주일), 나바위
- 4. 교무금 선입(봉헌) : 2002년도 교무금은 최소 10% 인상하여, 사무실에 선입하여 주시면 감사하겠습니다. 헌조 부탁드립니다
- 5. 설날 합동 위령미사 예물 : 사무실에서 접수받습니다
- 6. 다음주일은 사제양성 후련(희비남부)의 날입니다
- 7. 금주 모임 : 꾸리아 - 교중미사 후
- 8. 차주 모임 : ① 사목회 - 후 7시 ② 성우회, 전례자모임 - 교중미사 후
- 9. 금주 전례 : 해설 - 이정애, 독서 - 오교성 부부
봉헌 - 정문호 구역, 성인 복사 - 조표훈, 오경진
- 10. 차주 전례 : 해설 - 최관화, 독서 - 유복규 부부
봉헌 - 조화서 구역, 성인 복사 - 강기연, 이재립
- 11. 성당 청소 : 2월 2일(토) - 평화의 모후 Pr.
겸손하신 자의 모후 Pr. 황금의 궁전 Pr.
- 지난주 봉헌금 : 910,200원 교무금 : 1,182,000원
- 감사 헌금 : 300,000원

평화동

주임신부 232-5001 사무실 232-5005 보좌신부 232-5002 수녀원 232-5004 F A X 232-5003 주임신부 김동준 보좌신부 정범수
사목회장 신영창

- 1. 남중기(고스마)보좌 신부님 수고 많으셨습니다
영육간 건강을 기원합니다
- 2. 정범수(베네딕도)보좌 신부님 : 진심으로 환영합니다
- 3. 유아 세례 : 2월 2일(토) 후 3시 * 사무실에 신청바랍니다
- 3. 청년성가대 '씨앗' 단원 모집 : 청년 성가대 단장에게 연락
T. 019-658-8594
- 4. 환우 봉성체 : 31일(목)~2월 1일(금)
* 미리 사무실에 신청바랍니다
- 5. 설날 합동 위령미사 예물 : 2월 10일까지 사무실에 접수바랍니다
- 6. 2002년 제대에서 사용할 초 봉헌 받음 1자루 3천

상관 주임신부 285-6654 사무실 285-6652 주임신부 김광석
F A X 232-6652 수녀원 285-6653 사목회장 남현준

- ◎ 오늘은 사회복지주일 : 2차헌금 있습니다
- ◎ 매주 목요일 성서 읽기 및 쓰기 : I 대살 2~II 대살 1장
- ◎ 제대초 및 가정용초 사무실에 신청하시기 바람 : 마감 - 오늘
- ◎ 성지수거 : 2월 10일까지 사무실로 가져오시기 바랍니다
- 1. 금주 모임 : ① 애령회 - 27일(주일) 교중미사 후
② 중고등부 고백성사 - 2월 2일(토) 미사전
- 2. 차주 모임 : 사목회 - 2월 3일(주일) 교중미사 후
- 3. 금주 전례 : 해설 - 남현준, 독서 - 오성도, 황해순
복사 - 강재식, 김덕수
- 4. 차주 전례 : 해설 - 최경림, 독서 - 박정열, 엄정선
복사 - 김덕수 한성훈
- 5. 금주 청소 : 신홍 1, 2
- 6. 차주 청소 : 하신 1, 2

지난주 봉헌금 : 559,500원 교무금 : 280,000원

서화동

주임신부 284-8307 사무실 286-4929 주임신부 문규현
F A X 232-9009 수녀원 284-2276 사목회장 유용산

건강과 식탁의 필요로움을 위한
홍삼액 4만원/1상자
원장(영안공소) 원장(2kg) 1통 = 1만원, 국간장 3천원

- ◎ 쉬고 있는 형제와 새신자들을 위한 목주기도 봉헌 :
주제 - 1,985단, 누계 - 446,085단
- ◎ 고맙습니다 : 청성을 또 한번 모아주십시오
1차 총선립 현황 : 172,867,310원 (375세대)
1차 남일 총누계 - 169,267,310원
- ◎ 제선립금 현황(2001. 7월부턴) : 김유래, 윤지순, 한왕영 각 10만,
금주 제선립 누계 - 30만, 금주 제선립 총누계 - 72,688,000원(191세대)
대) 제선립 남일 총금액 - 68,488,000원 * 제선립에는 13단체 -
4,204,110원, 19의명 3,049,940원이 봉헌되었습니다
- 1. 홍삼액 판매 : 한가정에 한 개씩 마음을 모읍시다 2. 제대초 봉헌
방법은 : 5천/자루, 사무실 봉헌일 - 2월 3일(주일) 전 10시 30분
- 3. 위령미사 예물 받습니다 : 2월 12일(화) 전 6시, 전 10시 30분
* 사무실로 접수바랍니다 4. 성지가지를 돌려받음 : 사무실로 주세요
- 5. 금주 모임 : ① 방앗간 - 오늘 교중미사 후, 성당
② 울뜨레야 - 오늘 저녁미사 후, 사무실 2층 회합실
- 6. 차주 모임 : ① 꾸리아 - 2월 3일(주일) 후 2시, 소성당 및 성당
② 청년회 - 2월 3일(주일) 저녁미사 후, 성당
③ 자모회 - 2월 7일(목) 래지회합 후, 사무실 2층 회합실
④ 사목회 - 2월 8일(금) 저녁미사 후, 사무실

전동

주임신부 281-0098 사무실 284-3222 주임신부 김준호
보좌신부 282-7245 수녀원 282-9234 보좌신부 황의현
F A X 282-6232 유치원 284-8347 사목회장 김관식

- ◎ 황의현(바로로)신부님 환영합니다
- ◎ 성지가지를 회수함 : 성당 뒷편 상자에 넣어 주시기 바랍니다
- ◎ 사회복지주일 2차헌금 있습니다
- ◎ 남성 꾸리얼리스타 탄생! 축하합니다 * 이종남(요한)
- ◎ 차주는 가정주일 : 가정을 위한 특별지향을 가지고 미사 참례합니다
- ◎ 초 봉헌, 축성 : 주님 봉헌 축일(2월 2일)에 1년 동안 제대에 쓰여질 초와 각 가정에 쓰실 초를 봉헌하실 분은 사무실에 헌금 하여 주시기 바랍니다
- ◎ 방자 봉성체 : 2월 1일
- ◎ 축! 혼인 : 후 1시 30분, 신랑 - 박연수 군, 신부 - 임미경(테레사)양
- ◎ 차 나눔 : 금주 - 애덕의 모후 Cu, 차주 - 성가정회
- ◎ 전례 : 금주 - 조용연(바로로), 차주 - 박태연(마르타)
- ◎ 청소 봉사 : 2월 2일 - 십자가의 어머니 Pr, 교회의 어머니 Pr, 평화의 모후 Pr, 천사의 모후 Pr.
- ◎ 감사 헌금 : 익명 10만, 정희숙(테레사) 30만 * 감사합니다
- ◎ 성전보수 기금 : 익명 10만 * 감사합니다
- 1. 금주 모임 : 성마리아 Ca - 후 2시
- 2. 주간 모임 : 성가정회 - 2월 1일 전 11시
- 3. 차주 모임 : ① 애덕의 모후 Cu - 후 3시
② 일치의 모후 Cu - 후 2시 ③ 요셉회 - 전 12시
- 지난주 봉헌금 : 2,689,520원 교무금 : 1,737,000원

지난주 봉헌금 : 2,689,520원 교무금 : 1,737,000원

- * 사무실에 접수바랍니다
- 7. 오늘 모임 : 봉사부 - 저녁미사 후
- 8. 금주 모임 : ① 6구역 형제기도회 - 28일(월) 후 8시
② 사목회 - 29일(화) 후 8시
③ 여성부 - 2월 1일(금) 전 11시 20분
- 9. 차주 모임 : 천주의 모후 Cu.
- 10. 집입을 환영합니다 : ① 송금자(루시아) - 5구역 3만
② 정성혜(루시아) - 8구역 3만
- 11. 감사 헌금 : 노희옥 10만, 최옥순 3만 * 감사합니다
- 지난주 봉헌금 : 1,990,100원 교무금 : 2,988,000원

무주관광객을 위한 미사 : 매주일 새벽 6시 30분, 장소 - 괴목공소 ☎ 324-0555/322-2308

☐ 북전주지구 본당소식 ☐

덕진 주임신부 272-5303 사무실 272-5302 주임신부 박찬길
 보좌신부 252-0383 수녀원 272-5304 보좌신부 원종훈
 F A X 271-1937 유치원 252-0384 사목회장 강주섭
 본당 E-mail dugjin@catholic.or.kr

- ◎ 오늘은 사회복지주일 2차헌금이 있으며 빈철히오 회미 납부일입니다
 ◎ 원중훈(요셉다미안)보좌신부님 부임을 진심으로 환영합니다
 환영식 - 교중미사 중
1. 사목회 임원 및 제단제향 안수 : 2월 2일~3일, 대천 요나 성당 후 3시, 본당 출발
 2. 이 불란디나 수녀원 피정 : 30일~2월 8일
 3. 지난 12월 22일 새 영세자 첫 교배 : 31일(목) 저녁미사 후
 4. 제대초, 가정초 축성 : 2월 2일(토) 새벽미사 중
 5. 예비신자 입교식 : 2월 17일 교중미사 중
 6. 청년성서 제11차 창세기 연수 : 31일~2월 3일, 나바위
 7. 가정에 있는 성지가지지를 2월 10일까지 사무실에 내주시기 바랍니다
 8. 사제양성 후원회장 : 정관수(안드레아)
 9. 금주 모임 : ① 예인자의 모후 Co. 회의 - 후 2시
 ② 울드레아 월례회 - 교중미사 후
 10. 금주 전례 : 해설 - 송기현, 독서 - 김용운, 최복순, 봉헌 - 팔복 1만
 11. 금주 청소 : 2월 2일(토) 후 2시, 전복회, 일치의 모후 Pr.
 12. 미사 참례자 수 : 어린이 52명, 중고생 32명, 어른 943명
 합계 1,027명

☐ 지난주 봉헌금 : 1,855,650원 ☐ 교무금 : 1,605,000원

동산 주임신부 212-3232 사무실 212-3231 주임신부 서광석
 F A X 212-3722 수녀원 212-3233 사목회장 여형구

- ◎ 사회복지주일 2차헌금 있습니다
 1. 초봉헌 있습니다 : 2월 2일 사무실에 신청바랍니다
 2. 금주 모임 : ① 애령회, 사제양성후원회 - 공식미사 후
 ② 청년회, 울드레아 - 저녁미사 후
- 3. 차주 모임 : 우리들의 어머니 Cu. 친상은총의 어머니 Cu. - 공식미사 후
- 4. 사순절 제의 수요일입니다. 가정에 있는 성지가지 사무실에 내주시기 바랍니다
- 5. 김성봉 신부님 사제서품을 위한 예물 : 공영아파트 미카엘라 3만, 남양아파트 13만 5천, 상지의 좌 Pr. 바다의 별 각 5만, 허광웅 20만, 원만월 10만, 성덕구역 5만 5천, 권순희 10만, 계 - 10,005,000원
 * 수고해주시 모든 분들께 감사드립니다
- 6. 감사 헌금 : 김성봉(프레드릭) 신부님 50만
- 7. 금주 청소 : 도움의 어머니 Pr. 차주 청소 - 매괴의 모후 Pr.
- 8. 금주 전례 : 해설 - 김계옥, 독서 - 이한수, 이연남
 봉헌 - 윤순영, 김정자
- 9. 차주 전례 : 해설 - 임영순, 독서 - 김영수, 이영숙
 봉헌 - 김상기, 정효남

☐ 지난주 봉헌금 : 898,060원 ☐ 교무금 : 403,000원
 ☐ 2차 헌금 : 168,300원

삼례 주임신부 291-3875 사무실 291-3874 주임신부 이재후
 F A X 291-1678 수녀원 291-3876 사목회장 김영두

- ◎ "인간의 말 재주로 복음을 전하면 그리스도의 십자가는 그 뜻을 잃고 맙니다." (고린토 1서 1,17)
 ◎ 오늘은 사회복지 주일 2차헌금이 있습니다
 1. 금주 모임 : ① 승리의 여왕, 셋별 꾸리아 - 28일(월) 후 7시 30분
 ② 구역(반)장 월례회 - 2월 1일(금) 후 7시 30분
 ③ 아가페회 - 2월 1일(금) 전 11시
- 2. 주님 봉헌축일, 초봉헌 : 2월 2일 전 10시 * 새벽미사 없음
 * 제대초는 신청, 가정초는 직접 구입 - 장소 - 성물방
- 3. 성체 강복 및 성시간 : 31일(목) 후 7시 30분
- 4. 방자 봉성체 : 31일(목) 전 9시부터
- 5. 성지가지 회수 : 성당 입구 바구니에 내 주십시오
- 6. 설 명절 위령 합동미사 : 사무실에 접수 바랍니다
- 7. 구역 미사 : 상서신 - 28일 후 7시, 황금동 - 29일 후 8시
 만경동 - 30일 후 8시, 방촌 - 2월 2일 후 7시 30분
- 8. 매월 마지막 주일은 교무금 납부의 날입니다
- 9. 성당 청소 : 우남 아파트
- 10. 차주 전례 : 공식미사 해설 - 윤천수, 독서 - 이재구, 김미숙
 제물봉헌 - 배기승, 이인식 부부

☐ 지난주 봉헌금 : 1,060,900원 ☐ 교무금 : 1,034,000원

솔내 주임신부 254-2778 사무실 254-2777 수녀원 253-2776 주임신부 박대덕 사목회장 이진호

- ◎ 오늘은 교구 사회복지 주일입니다 : 2차헌금 있습니다
 1. 금주 모임 : 요셉회, 애령회 - 27일(주일) 공식미사 후
- 2. 차주 모임 : ① 꾸리아 - 2월 3일(주일) 공식미사 후
 ② 여성분과 - 2월 5일(화) 전 9시 30분 ③ 성모회, 모니카회 - 2월 5일(화) 전 10시 ④ 구역(반)장 모임 - 2월 6일(수) 전 11시 10분
- 3. 성서공부 중강미사 및 시상식 : 31일(목) 전 10시
 * 성서공부 신청자는 꼭 참석해 주십시오 후 7시미사는 그대로 있음
- 4. 성체 강복 : 2월 1일(금) 전 9시 30분미사 후
- 5. 유아 세례 : 2월 2일(토) 후 5시미사 중 * 해당되시는 가정은 2월 1일(금)까지 사무실로 미리 신청바랍니다
- 6. 제대초 봉헌 : 2월 3일 * 1년 동안 봉헌될 제대초를 각 레지오별, 개인별로 신청해 주시기 바랍니다
- 7. 새 살림살이를 위한 2002년도 교무금을 신청해 주시기 바랍니다 :

상삼례 주임신부 291-0790 사무실 291-0832 주임신부 오택현
 수녀원 291-0833 유채원(의산공신)291-1520 사목회장 이재갑

- ◎ 2001년도 교무금 완납바랍니다
 ◎ 2002년도 교무금 신청바랍니다
1. 금주 모임 : 꾸리아 월례회 - 저녁미사 후
 2. 차주 모임 : ① 안나회 - 공식미사 후
 ② 성모회, 아가페회 - 저녁미사 후
 3. 본당 설립 10주년 기념 전신자 특강 : 27일(주일)
 * 강사 - 김병운(베네딕도) 총대리 신부님
 4. 사무원 구합 : 자격 - 영세자로서 운전 및 사무가능자
 제출서류 - 이력서, 자기소개서 1부, 제출처 - 성당 사무실
 5. 감사 헌금 : 박정님(아나다시아) 5만
 6. 제대초 축성 : 2월 2일 * 제대에 사용할 초 봉헌 바랍니다
 7. 금주 전례 : 해설 - 이금민, 저녁 - 이현정, 독서 - 허호, 이용래
 복사 - 소병길, 정중근, 제물 - 이봉주 부부
 8. 차주 전례 : 해설 - 김윤오, 저녁 - 강수현, 독서 - 박평근, 원영이
 복사 - 김동진, 이용선, 제물 - 김복기 부부
 9. 성당 청소 : 복되신 동정녀 Pr. 여왕이신 마리아 Pr.

송천동 주임신부 254-8560 사무실 274-1004 주임신부 리수현
 보좌신부 254-8561 수녀원 254-1142 보좌신부 김문관
 F A X 254-8591 사목회장 문관

- ◎ 박문수(막시미노)보좌신부님 부임을 환영합니다
 1. 전입을 환영합니다 : 20구역 - 김정화(위비나)
 2. 오늘 모임 : 요셉회, 남성소공동체 - 공식미사 후
- 3. 제대초 봉헌 바랍니다 : 단체별 또는 개인별(한자루 2천원)
- 4. 오늘은 사회복지주일 2차헌금 있습니다
- 5. 제대회 : 29일 전 10시
- 6. 전년도 성지가지 회수합니다. 2월 10일까지 가져오세요
- 7. 초중고 신입 교리교사 모집 : 초등부 - 어머니, 청년
 중고등부 - 성인남자, 청년(군필)
- 8. 금주 본당 청소 : 4구역 2일 전 10시
- 9. 금주 전례 : 해설 - 정철우, 독서, 봉헌 - 손택규 부부, 강철기 부부
- 10. 차주 전례 : 해설 - 이정봉, 독서, 봉헌 - 김연규 부부, 한성규 부부

☐ 지난주 봉헌금 : 1,965,500원 ☐ 교무금 : 2,190,000원

숲정이 주임신부 276-1320 사무실 252-7366 주임신부 이종돈
 보좌신부 252-1606 F A X 274-9692 보좌신부 김남기
 수녀원 252-9567 사목회장 임상돈

- ◎ 김남기(우르시노)보좌신부님 부임을 환영합니다
 ◎ 2002년 교무금을 신청해 주시기 바랍니다
 1. "초" 봉헌(2월 2일) : 봉헌초, 가정에서 쓰실 초
 * 사무실에 신청하시기 바랍니다
- 2. 구정 합동위령 미사예물 : 사무실에 접수하시기 바랍니다
- 3. 금주 모임 : M.E. 모임 - 공식미사 후
- 4. 차주 모임 : 꾸리아 - 공식미사 후
- 5. 사목회 : 29일(화) 후 8시
 * 각 분과장님들께서는 활동 및 계획서를 사무실에 제출해 주시기 바랍니다
- 6. 하상회 : 2월 1일(금) 후 8시
- 7. 중고 자모회 : 2월 2일(토) 후 3시
- 8. 감사 헌금 : 양두현 20만 * 감사합니다
- 9. 금주 본당청소 : 4구역 26만, 27만
- 10. 차주 미사안내 : 파티마의 모후 Pr.
- 11. 금주 전례 : 해설 - 김해영(비비안나), 독서 - 홍화선, 김화중
- 12. 차주 전례 : 해설 - 박정기(토마), 독서 - 채수영, 박선규

☐ 지난주 봉헌금 : 2,010,890원 ☐ 교무금 : 2,997,000원

성서 완독을 위한 금주의 성서 읽기
 요한목시록 1장~11장

☐ 지난주 봉헌금 : 1,249,850원 ☐ 교무금 : 1,465,000원

군산지구 본당소식

나운동 주임신부 463-8787 사무실 463-8788 주임신부 박진영
보좌신부 467-8788 수녀원 461-2442 보좌신부 서진우
F A X 467-7700 사목회장 김우택

- 서동원(다미아노)보좌 신부님 부임을 환영합니다
- 오늘은 사회복지회비 내는 날이며, 사회복지주일 2차헌금이 있음
- 1. 주님봉헌 축일미사 : 2월 2일(토) 전 10시
 - * 초 축복과 행렬 예식 있음
- 2. 병자 영성체 : 31일(목) 후 2시, 신청 - 사무실
- 3. 제대초 봉헌 : 30일(수)까지 사무실에 신청, 1차루당 5천
- 4. 하상회 : 2월 2일(토) 전 11시
- 5. 2002년도 본당 사목계획서 배부
 - 대상 - 사목회 각 분과 부장, 제단장 및 구역회장
- 6. 본당발전기금 봉헌 감사 : 어머니봉사회, 혼인식 피로연 이익금 500만, 기간 - 2001년 5월 24일, 2002년 1월 19일
- 7. 감사 헌금 : 강우영(베네딕도) 20만
- 8. 위령회 감사헌금 : 임인순(마리아)상가 10만
- 9. 지난주 봉헌금 : 2,525,480원 교무금 : 1,795,000원

사운동 주임신부 467-2344 사무실 467-5630 주임신부 김의철
F A X 467-7749 사목회장 이민호

- 오늘은 사회복지 주일로 2차헌금이 있습니다
- 위령회, 성심회 : 공식미사 후
- 부활초 및 제대초 봉헌 : 2월 2일(토)은 주님 봉헌축일입니다
- 초축성 - 1일(금) 10시미사 중, 제대초 - 6천, 가정초 - 2천 (결수 - 제대회) 3. 축! 꾸르실료 수료 : 교영철(야코보)
- 교영철(베드로) * 축하식 - 27일(주일) 저녁미사 후, 본당 미납된 교무금을 봉헌하여 주시고 금년도 교무금을 10%인상하여 신청 및 봉헌하여 본당 운영에 협조를 바랍니다
- 초등부 및 중고등부 교리교사를 모집합니다
- 본당의 젊은 꿈나무를 성장시킬 교우여러분을 기다리겠습니다
- 감사 헌금 : 조순배 5만, 익명 3만, 이영태 20만, 임복술 10만 이금인 30만, 성금남 3만, 위령회 감사 헌금 - 복되신 10만
- 성당 청소 : 신비로운 그릇, 화합 및 화상실 - 복되신 어머니 본당 대청소 : 27일(주일) 공식미사 후, 환경분과 주관
- 9. 지난주 봉헌금 : 1,084,500원 교무금 : 820,000원

하야 주임신부 451-5417 사무실 451-6590 주임신부 한복심
F A X 451-6590 수녀원 451-5243 사목회장 남태관

- 오늘은 사회복지 주일 2차헌금이 있습니다
- 모임 : ① 울트라 - 주일 저녁미사 후 * 찬양식 - 교육관에서
- ② 사목회 - 11시 30분 ③ 성가대 협회 - 29일(화)
- 차주 모임 : 구역장회, 안나회, 청년회, M.E, 농악회
- 제10회 전신자 신앙학교(수료식) : 2월 2일(토) 후 1시~5시 40분
- 초축성 예식 : 2월 3일(주일) 공식미사 중 * 결수 - 사무실
- * 제대초 봉헌 봉헌의 많은 봉헌 바랍니다
- 신앙의 산행 : 2월 7일(월), 전담 영적불안 * 출발 - 8시 30분
- 성지가지 회수 : 2월 10일까지 가져오시 바랍니다
- 설날 합동 위령미사 봉헌 : 2월 12일(화) 전 10시 * 예불결수 - 사무실
- 감사 헌금 : 김영애 - 20만(상가), 채봉 - 11만(석당축복식) 신민중 - 3만
- 본당 청소 : 파르마의 모후 셋별 Pr.
- 차주 전례 : 해설 - 전찬수, 독서 - 위성후, 이경자 봉헌 - 김동규 부부
- 9. 지난주 봉헌금 : 876,140원 교무금 : 995,000원

올동 주임신부 443-2462 사무실 443-2461 주임신부 김기수
F A X 443-2463 수녀원 443-2464 사목회장 문철삼
유치원 443-2465

- 오늘은 사회복지주일 2차헌금이 있습니다
- 금주 모임 : ① 부르드의 성모 Co. - 오늘 전 10시 미사 후
- ② 성모회 - 30일(수) 전 10시미사 후
- ③ M.E. - 30일(수) 후 8시
- ④ 성가대회 - 2월 1일(금) 후 8시
- 차주 모임 : * 차주는 역전 금식 봉헌입니다
- D 대견회, 윤희회, 성심회 - 2월 3일(주일) 전 10시미사 후
- 3월 1일(금) 전 10시미사 후
- 주님 봉헌축일 초축성 : 2월 3일(주일) 전 10시 미사 중
- 봉헌신청 * 제대초, 가정초 * 사무실에 신청하시길 바랍니다
- 합동 위령미사 : 2월 12일(화) 미사시간 - 전 6시, 전 10시
- E 초상님들의 영혼을 위하여 정성껏 미사를 봉헌합니다
- * 예불결수 - 사무실
- 9. 지난주 봉헌금 : 1,246,000원 교무금 : 1,505,000원

릉동 주임신부 466-3432 사무실 466-3433 주임신부 한병현
F A X 467-9540 수녀원 463-8930 사목회장 전영삼

- 오늘은 연중 제3주일이며 사회복지주일입니다
- !임 : 반석회, 성심회 - 공식미사 후
- !크리스마스 : 최순호(요한), 박종배(야고보), 백일호(대견안드레아)
- !준설(마르티노) * 울트라 회원 후 7시까지 모임입니다
- !의 봉헌축일 : 2월 2일(토) 후 5시 30분
- !교 고리기도 : 27일 - 명성, 28일 - 시영 1, 29일 - 시영 2
- !일 - 미성 1, 31일 - 미성 2, 2월 1일 - 진홍 1, 2일 - 진홍 2
- !고등부 연수 : 2월 2일(토) - 3일(주일) 전호
- !들 : 사회복지2차헌금, 성소후회비 봉헌주일
- !사 헌금 : 문해린 5만 8, 진숙현금 : 폐지 6만 3천
- !주 모임 : 사목회, 구역장회
- !차주 안내 및 청소 : 전찬수의 성모 Pr.
- !차주 전례 : 해설 - 전찬기, 독서 - 권환명, 백기훈 저녁미사 - 신미자
- 9. 지난주 봉헌금 : 881,900원 교무금 : 912,000원
- !축 2차헌금 : 318,250원 교무 미수금 : 73,000원

오동동 주임신부 463-7211 사무실 463-7212 주임신부 양재철
수녀원 463-7213 F A X 463-7212 사목회장 정동진

- 오늘은 사회복지주일 2차헌금이 있습니다
- 오늘은 교무금 납부 주일입니다
- 1. 모임 : ① 바다의 별, 병화의 모후 Cu. - 공식미사 후
- ② 가난한 이의 모후 Co. - 후 2시
- ③ 청년회 - 저녁미사 후 ④ 모니카회 - 2월 1일(금)
- ⑤ 사목회 - 차주 공식미사 후
- 2. 초 축성 : 2월 3일(주일) 공식미사 중 * 제대초 봉헌과 가정에서 사용할 초 축성 있습니다. 제대초 - 5천, 가정용초 - 2천
- 3. 예비신자 입교식 : 2월 24일(주일), 입교신청서 접수 - 사무실
- * 예비신자 입교에 많은 관심 바랍니다
- 4. 울트라 임원 개편 : 간사 - 이만복(요셉), 총무 - 라희정(요셉피나) 회계 - 이양순(마리나)
- 5. 차주 미사안내, 전례 : 동정녀의 모후 Pr. 삼학 5만
- 해설 - 이장성, 독서 - 허균, 김정희
- 9. 지난주 봉헌금 : 1,173,720원 교무금 : 1,581,000원
- 9. 미수금 : 205,000원

목봉 주임신부 471-4312 사무실 471-2004 주임신부 양성현
F A X 471-2004 수녀원 471-3003 사목회장 전가동

- 오늘은 사회복지 2차헌금이 있습니다
- 금주 성서읽기 : (구약) 출애굽기 28, 6~레위기 7,36까지 (신약) 마태오 16,13-21,17까지
- 1. 모임 : 요셉회 - 공식미사 후
- 2. 차주 모임 : 구역(반)장 모임
- 3. 감사 헌금 : 김용순(테레사) 3만, 전선자(주리아) 5만
- 4. 중고 동계피정 : 28일(월)~29일(화), 광주 청소년 수련원
- 5. 제대초 봉헌하실 분 사무실에 접수하세요 : 1차루 6천원
- 6. 사무장 휴가 : 28일(월)~2월 1일(금)까지
- 7. 작년도 성지가지 27일(주일)까지 가져오세요
- 8. 금주 청소 : 내성 1구역
- 9. 차주 전례 : 해설 - 김동현, 독서 - 백승규, 민경도 봉헌 - 어은 1구역
- 9. 지난주 봉헌금 : 767,800원 교무금 : 708,400원

월명동 주임신부 443-2583 사무실 443-2581 주임신부 김윤섭
유치원 445-8445 수녀원 443-2582 사목회장 전영수
교육관 443-2582 F A X 443-2584

- 사회복지 주일 2차헌금 있음(봉헌과 해외의 기아민들을 위한)
- 성탄절 새래 대상 예비신자 봉헌 : 1세대 1인 이상 정성껏 하느님께 봉헌 합시다 * 2월말까지, 사무실, 수녀님께 신청서 접수
- 1. 모임 : ① 성심회, 가리파스와 - 교중미사 후
- ② 사목회 - 30일(수) 후 7시 ③ 엘리사베티 - 31일(목) 전 10시
- ④ 제대회 - 2월 2일(토) 전 11시
- 2. 초 축성식 : 다음주일(2월 3일) 교중미사 중 * 많은 봉헌 바랍니다
- 3. 설날 합동 위령미사 : 2월 12일(화) 전 10시 * 미리 신청 바람
- 4. 김진석(요셉)신부님 초청강연 : 2월 6일(수) 후 6시 30분
- * 군산지구와 본당 신자들의 많은 참석을 바랍니다
- 5. 신년도 교무금 신청 : 본당 운영을 위해 빠른 신청 바랍니다
- 6. 금주 청소 : 예언자의 모후 Pr.
- 7. 차주 전례 : 해설 - 황기성, 독서 - 오순일, 조개자 봉헌 - 고병태 가정
- 9. 지난주 봉헌금 : 1,030,920원 교무금 : 330,000원

조촌동 주임신부 451-1402 사무실 451-1401 주임신부 김희태
F A X 453-4520 수녀원 451-1405

- 오늘 : 사회복지주일 2차헌금
- 1. 성탄 영세자 첫 고해성사 : 29일(화), 30일(수) 미사 후
- 2. 주간 모임 : 여성분과회의 - 30일(수) 후 5시
- 3. 초 봉헌 : 한해동안 제대와 가정에서 사용할 초 축복(2월 3일)
- 4. 성지가지 회수 : 2월 10일(주일)까지 사무실
- 5. 설 명절 합동위령미사 : 2월 12일(화) 전 10시(결수 - 사무실) * 조상영혼, 형제, 은인을 위하여 정성껏 미사를 봉헌합시다
- 6. 교무금 신청 : 2001년도 미납된 교무금은 납부하여 주시고 2002년도 교무금을 신청하여 주십시오
- 7. 감사 헌금 : 김재용, 송현용 각 10만, 박종근, 이명자 각 3만
- 8. 본당발전기금 : 김재영 10만, 2차헌금 - 752,250원
- 9. 축! 혼인 : 3일 낮 12시 30분, 신랑 - 유태식, 김준자의 차남
- 유영모(아마도)군, 신부 - 조용선, 양욱자의 장녀 조정아(안나)양
- 10. 차주 : ① 사제양성후원회비 납부의 날 ② 하상회, 아가페회
- 9. 지난주 봉헌금 : 1,280,590원 교무금 : 1,161,000원

팔마 주임신부 442-4055 F A X 442-8822 주임신부 정태현
사무실 442-4044 442-4066 사목회장 최준식

- 축! 부임 : 정태현(갈리스토)신부님 * 팔마 공동체는 신부님 부임을 진심으로 환영합니다
- 전년도 교무금 완납하시고 집일조 정성으로 신청바랍니다
- 제대 및 가정초 봉헌 : 2월 3일(주일) 교중미사 중 * 2월 1일(금)까지 사무실에 신청 바랍니다
- 1. 사회복지주일 2차헌금 : 오늘 모든 미사 중
- 2. 울트라 : 오늘 교중미사 후 3 역전금식 봉사일 : 29일(화)
- 3. 제대회 : 30일(수) 전 11시 40분 5. 팔마신회 정기총회 : 2월 2일(토)
- 11시, 팔마 성당 * 신분초, 도장 지참
- 6. 청년회 상행 : 2월 29일, 참가비 - 1만원
- 7. 구정 합동 미사 : 2월 12일(화) 전 10시 30분 * 미사 예불 - 2월 10일(주일)까지 사무실에 접수바람
- 8. 학생, 청년 중 기타, 베이스, 드럼 키보드 배우실 분 모집 : 오성규
- 9. 하상회 임원 : 회장 - 양예지, 부회장 - 신봉훈, 총무 - 재은화
- * 전 임원 수고하셨습니다. 새 임원 수고해 주십시오
- 10. 감사 헌금 : 이선실 5만, 애령회 - 조요셉 상가 20만 * 감사합니다
- 9. 지난주 봉헌금 : 1,650,100원 교무금 : 1,204,000원

무주관광객을 위한 미사 : 매주일 새벽 6시 30분, 장소 - 괴목공소 ☎ 324-0555/322-2308

■ 익산남지구 본당소식 ■

송학동 주임신부 851-5340 사 무 실 841-9713 주임신부 김 태 윤
F A X 856-8744 수 너 원 855-6931 사목회장 이재 길
본당 홈페이지 HTTP://Shsd.com,ne.kr

- ◎ "우리의 희망이신 그리스도를 전합니다."
- ◎ 금주 사회복지주일 2차헌금 있습니다.
- 1. 금주 모임 : 애병회, 스승예수회 - 공식미사 후
- 2. 주간 모임 : ① 성령기도회 - 30일(수)미사 후
② 사목회 - 2월 1일(금) 후 7시 30분
- 3. 차주 모임 : 대전회, 착한목자회 - 공식미사 후
- 4. 주님 봉헌축일 : 2월 2일 - 제대초, 제병, 포도주, 제대꽃 봉헌받음
* 가정에서 쓰실 초 신청바랍니다. 1자루 2천원
- 5. 각 가정에 보관중이신 성지가지를 사무실에 내어 주시기 바랍니다
- 6. 미사시간 변경 : 토요일(특전) 미사가 2월2일(토) 부터 후 7시 → 후 6시 변경 * 착오없으시기 바랍니다
- 7. 설(구정) 합동 위령미사예물 : 12일 전 10시30분, 사무실에 신청바람
- 8. 감사 헌금 : 익명 4만, 신현임, 익명 각 5만, 강순애 1만, 최충환 3만 * 감사합니다
- 9. 금주 청소 : 사랑하오신 모친 Pr. 모현 3구역(성당) 즐거움의 원천 Pr.(복도, 계단)
- 10. 금주 전례 : 해설 - 이재길, 독서 - 주영섭, 오봉선

□ 지난주 봉헌금 : 1,341,650원 □ 교부금 : 925,000원

신 동 주임신부 854-6313 사 무 실 854-1827 주임신부 이 덕 우
수 너 원 854-2636 사목회장 이 덕 우

- ◎ 2월 2일(토) 주님 봉헌축일입니다
- * 가정과 성당에 조봉헌하실 분 수녀님께 접수 하십시오
- ◎ 설(구정) 합동 위령미사 예물 : 사무실에 접수바람
- ◎ 오늘은 사회복지 주일 2차헌금 있습니다
- 1. 금주 모임 : ① 요셉회, 성가대 율례회 - 공식미사 후
② 청년연합회 M.T. - 27일(주일) 전 9시 출발
- 2. 여성 연합회 : 30일(수) 전 11시, 소성당
- 3. 사목회 율례회 : 31일(목) 저녁미사 후
- 4. 병자 봉성제 : 1일(금) 어머니 미사 후, 사무실에 신청바랍니다
- 5. 콘솔라타 수녀님 피정 : 30일~8일(금)
- * 피정중인 수녀님 영육간에 건강을 위하여 기도바랍니다
- 6. 차주 모임 : ① 안나회 - 공식미사 후
② 꼬미시유 - 3일(주일) 후 2시
- 7. 금주 전례 : 해설 - 채만기, 독서 - 김석곤, 마하차 봉헌 - 현대A 3구
- 8. 차주 전례 : 해설 - 이경재, 독서 - 장한봉, 김성애 봉헌 - 북부시장
- 9. 미사 안내 : 금주 - 민철기, 김일선, 최도홍, 박찬희
- 10. 본당 청소 : 은총의 모친, 천상의 모후, 사랑하올 모후 Pr.
- 11. 차량 봉사 : 금주 - 김기운(마지아), 차주 - 서정원(베드로)

□ 지난주 봉헌금 : 1,290,400원 □ 교부금 : 1,592,000원

어망동 주임신부 833-4052 사 무 실 831-4050 주임신부 나 춘 성
보좌신부 835-4052 F A X 831-4051 보좌신부 이 금 재
수 너 원 831-4060 사목회장 김 일 상
본당신부님 이메일 - n422@chollian.net
본당 홈페이지 - http://cafe.daum.net/eryang

- ◎ 환영합니다 : 이금재(마르코) 보좌신부님의 부임을 전심으로 환영합니다 * 환영식 - 오늘 교중미사 후
- ◎ 오늘은 사회 복지 주일입니다. 2차헌금 있습니다
- ◎ 주님 봉헌 축일 : 제대초(6천) 봉헌 받습니다(사무실) 가정초(2천)는 축성 후 성물 판매소에 구입하시기 바랍니다 초 축성은 다음주일 교중미사 중에 있습니다
- ◎ 초중고 주일학교에서 봉사할 교사를 모집합니다 : 청년들의 많은 관심과 참여를 바라며, 수녀님 또는 사무실로 문의해 주시기 바랍니다
- ◎ 설 합동 위령미사 접수 받습니다 : 사무실
- ◎ 본당 신부님 휴가 : 28일(월)~2월 2일(토)
- 1. 금주 모임 : ① 율뜨레야 - 오늘 교중미사 후
② 데레사회 - 30일(수) 전 10시
- 2. 차주 모임 : 요셉회, 마오로회 - 다음주일 교중미사 후
- 3. 감사 헌금 : 김중삼 2만 * 감사합니다
- 4. 차주 전례 : 새벽 해설 - 양종환, 독서 - 최동규, 이해순 교중 해설 - 김승곤, 독서 - 김인상, 이현숙
- 5. 청소 : 2월 2일(토) - 계약의 케 Pr. 11구역(주공1차A)

□ 지난주 봉헌금 : 1,497,480원 □ 교부금 : 985,000원
□ 성전전립 2차헌금 : 970,000원

팔 봉 주임신부 835-2977 사 무 실 835-2976 F A X 835-2976 주임신부 권 순 호 사목회장 소 언 영

◎ 우리 본당은 하느님을 믿고 미래를 희망하며 서로 사랑하는 공동체가 되고자 합니다.

- ◎ 우리의 본분인 아침, 저녁기도, 삼종기도를 날마다 정성껏 바칩시다
- ◎ 오늘은 사회복지 주일입니다
- 미사중 세계 기아민 돕기 2차헌금 있습니다
- 1. 금주 모임 : ① 차량봉사자 모임 - 오늘 교중 미사 후
② 사목회 율례회 - 2월 1일(금) 후 7시 30분
- 2. 차주 모임 : 성모회, 미사 해설자 모임 - 2월 3일 교중 미사 후
- 3. 제대초 봉헌 및 가정초 신청 : 1자루 2천원(사무실)
* 초축성 - 2월 3일 미사중

□ 지난주 봉헌금 : 345,600원 □ 교부금 : 140,000원

영등동 주임신부 854-2202 사 무 실 852-2240 주임신부 변 영 동
보좌신부 852-2274 수 너 원 852-2238 보좌신부 변 영 동
사목회장 변 영 동

- ◎ 남종기(고스마) 보좌 신부님의 부임을 환영합니다
- 환영식 - 공식미사 후
- ◎ 금주 : 교무금 봉헌주일, 사회복지 2차헌금
- 1. 금주 모임 : 사목회, 요셉회, 안나회, 성모회 - 오늘 공식미사 후
- 2. 차주 모임 : 구역장 율례회 - 2월 2일(주일) 공식미사 후
- 3. 예비신자 환영식 : 오늘 공식미사 후
* 예비신자 인도에 신자분들의 적극적인 활동 바랍니다
- 4. 성탄 영세반 첫 고백성사 : 29일(화) 저녁 6시까지 오세요
* 사전 나누어 드림
- 5. 주님 봉헌 축일(2월 2일) : 제대초, 제대꽃, 제병 봉헌바랍니다
- 6. 초축성 : 2월 3일(주일) 공식미사 후
- 7. 성지가지 회수 : 가정에 있는 성지가지를 사무실에 내어 주세요
- 8. 금주 전례 : 해설 - 송호진, 독서 - 최종열 부부
보편지향 기도 - 이덕재 부부
- 9. 차주 전례 : 해설 - 김숙의, 독서 - 송호진 부부
보편지향기도 - 이원구 부부

□ 지난주 봉헌금 : 1,895,470원 □ 교부금 : 720,000원

주현동 주임신부 854-9030 사 무 실 855-3993 주임신부 김 정 찬
보좌신부 854-4673 수 너 원 857-5522 보좌신부 김 정 찬
사목회장 김 정 찬

- 1. 오늘은 사회복지주일 : 세계 기아민을 위한 2차헌금
- 2. 성서읽기, 성서필사 : 요한목시록 8장~15장
- 3. 김창신(아오스당)신부 주현동 부임을 진심으로 환영합니다
* 환영식 - 오늘 공식미사 후
- 4. 예비신자 봉헌식 : 오늘 공식미사 중
- 5. 구역별 고리기도(2차) : 금주 중(미사봉헌, 목주기도, 성체조배)
- 6. 예비신자 환영식 : 3일(주일) 공식미사 후
* 입교 신청서 제출
- 7. 주님 봉헌축일(2월 2일), 초 봉헌 접수 - 사무실
- 8. 오늘 모임 : 사목회, 빈첸시오회, 요셉회
- 9. 감사 헌금 : 김송곤(루가), 김금혜(모니카), 유옥래(마리아) 각 5만 * 감사합니다
- 10. 구정 합동 위령미사 접수 : 사무실
- 11. 지난해 성지가지 사무실에서 회수합니다
- 12. 전입을 환영합니다 : 정정례(요안나) - 제일APT T. 841-8714
김영진(요한) - 기타구역 T. 011-710-0652

□ 지난주 봉헌금 : 2,041,450원 □ 교부금 : 4,291,000원

창인동 주임신부 858-4722 사 무 실 858-4721 주임신부 박 중 현
보좌신부 858-4723 수 너 원 858-4724 보좌신부 김 영 권
F A X 858-4726 유 치 현 858-4725 사목회장 김 영 권

- ◎ 환영! 공현성(요셉)신부님 : 부임을 전심으로 환영합니다
* 환영식 - 교중미사 후
- ◎ 오늘은 사회복지주일입니다 : 2차헌금이 있습니다
- 1. 오늘 모임 : 성모회, 세계분과회의 - 교중미사 후
- 2. 차주 모임 : ① 병자 영정제 - 30일(수) 후 1시 30분
② 청소년 분과회의 - 30일(수) 후 1시 30분
③ 어머니미사 후 ④ 데레사회 - 2월 2일(토) 후 4시
⑤ 2001년 믿음반(4월 14일 세례자) 모임 - 다음주일 교중미사 후
- 3. 금주 전례 : 해설 - 신금옥, 독서 - 김성진 부부, 봉헌 - 비사벌
- 4. 차주 전례 : 해설 - 이분옥, 독서 - 문제순 부부, 봉헌 - 유남
- 5. 복음화 위원회 회의 : 2월 1일(금) 후 7시, 강당 * 참가 대상 - 사목회 회장단, 다음 열거하는 분과 위원장 및 부위원장(성교분과, 홍보분과, 교육분과, 구역분과), Co. 간부 전원, Cu. 단장 및 부단장 * 참가 대상자는 한 분도 빠짐없이 참석하시기 바랍니다
- 6. 제대 봉헌 초 및 가정초 접수합니다 :
초 축성 - 2월 3일(주일) 교중미사 중 * 가격 - 2천
7. 새로 신설된 마동 성당을 돕기 위하여 특별 기금을 봉헌 받습니다
신자 여러분들의 적극적인 참여 부탁드립니다
- 8. 대례 마지막 주일은 교무금 및 사제양성 위원회비 봉헌주일입니다
- 9. 축! 혼배 : 오늘 낮 12시 30분, 신랑 - 김창수의 장남 김영호 군
신부 - 김구환(토마스모어)의 장녀 김은이(에스텔)양

□ 지난주 봉헌금 : 1,454,850원 □ 교부금 : 1,540,000원

팔 봉 주임신부 835-2977 사 무 실 835-2976 F A X 835-2976 주임신부 권 순 호 사목회장 소 언 영

- 4. 성가 연습 : 매주 금요일 전 10시 30분
- 5. 작년에 나누어드린 성지가지 회수합니다 : 사무실
- 6. 설날 합동 위령미사 예물 접수 : 2월 10일까지 사무실에
- 7. 성당 청소 : 금주 - 용제동, 기타, 차주 - 당산 1구역
- 8. 금주 전례 : 해설 - 문전희, 독서 - 권충노, 김갑수
- 9. 차주 전례 : 해설 - 김진안, 독서 - 문전희, 전정자

□ 지난주 봉헌금 : 345,600원 □ 교부금 : 140,000원

☐ 익산복지구 본당소식 ☐

금마 주임신부 836-7187 사무실 836-6244 주임신부 최 올준
F A X 836-6244 수녀원 836-7157 사무회장 소병모
어린이집 836-7931

용안 주임신부 861-3275 사무실 861-3276 주임신부 전 대복
F A X 861-4651 수녀원 861-7258 사무회장 남용규

◎ 오늘은 사회복지주일 2차헌금 있습니다

1. 금주 모임 : 사목회, 성모회
2. 차주 모임 : ① 요셉회, 학생회 ② 푸리아 - 5일(화)
③ 울뜨레아 - 6일(수)
3. 성서 쓰기 : 로마서, 고린도 전후서, 갈라디아서
* 성지주일(3월 24일)까지
4. 초봉헌 : 다음주 공식미사 중 - 제대초, 가정초 각 2천원
* 많은 봉헌 바랍니다
5. 교리반 모집 : 청년반 - 3월부터, 성인반 - 5월부터
* 예비신자 인도에 적극 참여합니다
6. 감사 헌금 : 진교은(호영베드로) 3만 * 감사합니다
7. 성당 청소 : 동편, 서편 * 차주 - 상대, 구정, 루동
8. 금주 전례 : 해설 - 이종석, 독서 - 이재재, 송선숙 부부
봉헌 - 홍성익, 최정순 부부
9. 차주 전례 : 해설 - 최태백, 독서 - 홍성필, 김길자 부부
봉헌 - 소병모, 임영희 부부

☐ 지난주 봉헌금 : 527,550원 ☐ 교무금 : 400,000원

나바위 주임신부 861-8183 사무실 861-8182 주임신부 이섭우
F A X 861-8182 수녀원 861-8759 사무회장 최화실
피정의집 861-9210 F A X 861-9211

1. 금주 모임 : 울뜨레아 모임 - 오늘 후 7시
2. 차주 모임 : 성모성심회 - 공식미사 후
3. 오늘(연중 제3주일)은 사회 복지 주일로 세계 기아민 돕기
2차헌금의 날입니다
4. 제대초 축성 : 2월 3일 공식미사 중
* 초봉헌 - 제대초 - 5천, 가정초 - 2천
5. 예비신자 봉헌 : 예비신자 1인 1명 이상 선정 기도 많이해 주시고
① 봉헌서 제출 - 2월 24일(사순 제 2주일)
② 예비신자 입교 예정 - 3월 3일(사순 제3주일)
6. 감사 헌금 : 송병철(안드레아) 5만, 유순주(수산나) 10만
* 감사합니다
7. 차량 봉사 : 오늘 - 김재복, 2월 3일 - 조귀정, 10일 - 강영구
8. 성당 청소 : 금지 - 2월 1일(금) 전 9시
9. 금주 전례 : 첫미사 안내해설 - 강영구, 독서 - 우철중, 김영숙
공식미사 안내해설 - 지윤경, 독서 - 김창식, 김봉순
봉헌자 - 최화성 부부, 김창식 부부
10. 차주 전례 : 첫미사 안내해설 - 김택영, 독서 - 전병철, 김수경
공식미사 안내해설 - 이신우, 독서 - 오봉환, 서민숙
봉헌자 - 이두희 부부, 오봉환 부부

☐ 지난주 봉헌금 : 798,390원

여산 주임신부 836-9797 사무실 836-5016 주임신부 한기호
F A X 836-5016 수녀원 836-8395 사무회장 김기원

- ◎ 이 주일의 말씀 : 루가 8, 2~21
1. 오늘은 연중 제3주일 사회복지주일 2차헌금 실시합니다
 2. 금주 모임 : 푸리아 월례회 - 공식미사 후, 교육관
 3. 차주 모임 : 공소회(구역)장, 모니카회 월례회 - 공식미사 후, 교육관
 4. 2001년 영세자 첫 고백 : 29일(화) 저녁미사 후, 교육관
 5. 제대초 봉헌 : 사무실에 접수하세요, 제대초 - 5천, 가정초 - 2천
 6. 초 축성 : 2월 3일 공식미사 중
 7. 공소 미사 : 2월 1일(금) 후 7시 30분 - 두화
 8. 계단체 임원 선임 : 구원일 수고하셨습니다
① 요셉회 회장 - 전규태(베르나르도), 부회장 - 양기선(시몬)
총무 - 최성희(요셉), 회계 - 차호병(루가) ② 성모회 회장 - 오복영(올리바), 부회장 - 양영자(막달레나), 총무 - 송옥비(세실리아)
회계 - 김영자(수산나), 판매부장 - 장순선(벨라멧다) ③ 데레사회
회장 - 소준옥(헬레나), 부회장 - 정영자(마르타), 총무 - 한은주(베네딕타), 회계 - 유상순(바울라) ④ 애령회 회장 - 이삼영(도미니코), 부회장 - 유상순(바울라), 총무 - 남상현
 9. 모니카회 총회 : 2월 3일(주일) 공식미사 후, 교육관
 10. 차량 봉사자 모임 : 오늘 후 5시 30분, 사무실
* 봉사자 전원 참석바람
 11. 차량 봉사 : 오늘 - 김종원, 서기호, 차주 - 남상현, 송정용
 12. 성당 청소 : 금주 - 영진 구역, 차주 - 뒷밭 구역
 13. 금주 전례 : 해설 - 조인선, 독서 - 김종선, 김영자
봉헌 및 기도 - 두여리
 14. 차주 전례 : 해설 - 이상철, 독서 - 이기완, 박기전
봉헌 및 기도 - 교창

☐ 지난주 봉헌금 : 717,300원 ☐ 교무금 : 410,000원

◎ 주님의 집에 가지 할때 나는 몹시 기뻐노라!

1. 초 축복식 : 다음주 공식미사 중
* 1년간 사용할 제대초 봉헌 및 가정초
신청 - 수녀님께 접수
2. 가정미사 : 매월 첫째주일은 온 가족이 함께 앉아 미사에 참여합니다
3. 사회복지주일 : 오늘 2차헌금 있습니다
4. 본당 청소 : 2월 1일(금) - 덕용
5. 버스운행 봉사자 : 차주 - 신문재, 김충환, 김양수
6. 새 사제를 위한 축하금 : 석동구역 30만, 두동, 성당 구역 각 20만
신은, 송산, 구산, 교동, 성서구역 각 10만, 교항구역 16만, 맹산 구역
12만, 계성구역 8만, 덕용, 범성, 중신 2구역 각 5만, 모니카회 20만
요셉회, 미카엘회, 성모회, 석동 어머니회, 213 봉사대 각 10만
박한신 20만, 남용규 15만, 김충환, 김양수, 전병화, 임병구 각 10만
양현경, 임기천, 이영자, 이상용, 박종용, 이원준 각 5만, 박우양
김홍주, 임영택, 심재호, 이만수 각 4만, 김종업 3만 * 감사합니다
7. 금주 전례 : 해설 - 이상용, 독서 - 남용규, 최영신
봉헌 - 양종규 부부
8. 차주 전례 : 해설 - 남용규, 독서 - 양현경, 배희숙
봉헌 - 유석관 부부

☐ 지난주 봉헌금 : 945,410원 ☐ 교무금 : 2,260,000원

함열 주임신부 861-0165 사무실 861-0065 주임신부 이사정
유아원 861-2966 수녀원 861-1539 사무회장 임진영

1. 축하 환영 : 이사정(라파엘)신부님 부임을 진심으로 축하드립니다
* 축하식 - 오늘 공식미사 후
2. 주님 봉헌 축일 : 제대초 봉헌 및 가정초를 구역(반)별이나
사무실로 신청 바랍니다
* 제대초 - 5천, 가정초 - 2천
3. 설(구정) 위령 합동미사 예물접수 : 사무실
4. 금주 모임 : ① 요셉회 - 공식미사 후
② 복사단 어머니회 - 30일(수) 저녁미사 후
5. 차주 모임 : ① 밀알회 - 공식미사 후
② 모니카회, 까리따스회 - 7일(목) 전 10시
③ 사목회 - 7일(목) 후 7시
6. 사회복지 주일 2차헌금 : 오늘
7. 성소후원회비 납부의 날 : 다음주
8. 사회복지분과 머리짜기 봉사 : 3일(주일), 접수 - 사무실
9. 금주 전례 : 첫미사 해설 - 허정희, 독서 - 이명구, 황연화 부부
공식미사 해설 - 박창중, 독서 - 김상수, 엄명식 부부
10. 차주 전례 : 첫미사 해설 - 민준규, 독서 - 김대영, 기명숙
공식미사 해설 - 전숙자, 독서 - 박성용, 정옥례
11. 금주 청소 : 함라
12. 차주 청소 : 상시상 1, 2반(30일~1일)

☐ 지난주 봉헌금 : 1,188,660원 ☐ 교무금 : 995,000원

황등 주임신부 856-4951 사무실 856-6541 주임신부 서웅복
수녀원 856-4434 사무회장 김순길

1. 대건회, 자모회, 성모회 : 27일 공식미사 후
2. 사회복지주일 2차헌금 있습니다
3. 혼인하실 분은 1개월전에 본당신부님과 면담하세요
4. 제대초 축성 : 2월 3일 공식미사 중
* 제대초 봉헌 - 사무실에 접수하세요
제대초 - 5천, 가정초 - 2천
5. 주일을 꼭 지킵시다
6. 2월 성당청소 담당 : 셋별 Pr.
7. 설 합동 위령미사 : 2월 12일 전 10시
8. 작년에 축성한 나뭇가지 성당으로 가져오세요
9. 감사 헌금 : 월성 4구역 박양순 3만 * 감사합니다
10. 금주 전례 : 해설 - 조성수, 독서 - 박희수, 조정옥
봉헌 - 황재규 부부
11. 차주 전례 : 해설 - 이수원, 독서 - 임신영, 김현미
봉헌 - 황민규 부부

☐ 지난주 봉헌금 : 1,024,650원 ☐ 교무금 : 110,000원

무주관광객을 위한 미사 : 매주일 새벽 6시 30분, 장소 - 괴목공소 ☎ 324-0555/322-2308

■ 임순남 · 무진장지구 본당소식 ■

도동동 주임신부 625-0091 사무실 631-0091 주임신부 김 정 민 장
F A X 633-0081 수녀원 632-6916 사목회장 김 기 창

1. 오소서 성령님! : 성령 목상회를 통하여 놀라운 주님의 은총을 다시 만나게 될 것입니다. 3월 7일(목) 후 7시 30분~후 10시 찬미 - 전주교구 성령해신 봉사회와 하나가 되기위하여 시간업수 참석합니다
2. 제대회원 모집 : 모집인원(12명) * 매주 제대 담당 월 1회 미사 봉헌, 연 1회 야회 미사 봉헌
3. 금주 모임 : ① 12사도회 월례회의 - 31일(목) 후 7시, 회합실 ② 꾸리아 월례회의 - 2일(토) 후 2시, L.M. 회의실
4. 그동안 수고하셨습니다 : 차점대 - 사랑하을 Pr. 본당청소 - 셋별 Pr.
5. 2월에 수고하실 Pr. : 차점대 - 착한건의 모친 Pr. 본당청소 - 천주의 모친 Pr.
5. 성지가지 반환 : 각가정에 보관중인 성지를 사무실에 반환하여 주시기 바랍니다. 6. 초 축성 : 2월 3일 * 제대 초 봉헌 및 가정 초 신침바람
7. 금주 전례 : 해설 - 김연, 독서 - 한치호, 송경미, 봉헌 - 이명식, 덕회
8. 차주 전례 : 해설 - 김삼순, 독서 - 진길연, 장은옥, 봉헌 - 임순일 부부

□ 지난해 봉헌금 : 668,200원 □ 교무금 : 560,000원

무주 주임신부 322-2308 사무실 324-0555 주임신부 박 종 탁 장
F A X 324-3555 수녀원 322-2399 사목회장 김 광 석

- ① 오늘은 사회복지주일입니다
1. 2월 2일은 주님 봉헌 축일 : 초(가정용, 제대용) 신침바랍니다 * 1년동안 쓸 제병, 미사주, 제대꽃 봉헌하여 주시기 바랍니다
2. 이번 주 성서 읽기 : 에레미야의 편지 1장, 오바디아서 1장 에제키엘서 1장-12장 3. 모임 : 애경회 - 31일(목) 미사 후
4. 제대제장 명단 : 꾸리아 단장 - 권순자(소피아), 부단장 - 이영석(비오로), 서기 - 김희석(마리아), 회계 - 김혜숙(해리나) 성심회 회장 - 김동숙(안나), 부회장 - 박정수(이레사), 회계 - 김순옥(이레네)
5. 전일 신자 환영합니다 : 한명호(엘마누엘)가족 T. 324-1789 무봉천내리 650-30 6. 성전 보수 봉헌 감사드립니다 : 김성용, 익명 각 10만, 소계 - 20만, 누계 - 19,985,000원
7. 금주 미사 : 금주 - 무봉, 차주 - 없음
8. 차주 봉사 : 금주 - 이의인, 김원태, 차주 - 정광옥, 이기재
9. 금주 전례 : 해설 - 김영애, 독서 - 임현태, 임세실리아 봉헌 - 신민철 부부, 기도 - 김연후 부부
10. 차주 전례 : 해설 - 백의식, 독서 - 이종한, 서정숙 봉헌 - 심창호, 임무자, 기도 - 김순자, 최은실

□ 지난해 봉헌금 : 471,000원 □ 교무금 : 351,000원

쌍교동 주임신부 633-1004 사무실 633-4004 주임신부 김 요 안 장
유치원 633-4005 수녀원 626-1004 사목회장 이 병 영

- ① 2002년은 선교하는 해 : 예비신자를 인도합니다
1. 오늘은 사회복지주일 세계기아만들기 2차헌금 있습니다
2. 성당 지붕 중량이 비가오면 새고 있습니다. 전신자 정성을 모아 성전을 보수합니다 * 보수 헌금 사무실에 시립하여 주시기 바랍니다 홍중수(요셉), 이강훈(사무장) 각 10만, 박영이(모니카) 이경민(스텔라) 각 3만, 최화라(벨로보) 1만
3. 가정에 보관중인 성지가지 사무실에 반납바람 4. 칠성사 특강 : 29일(화), 30일(수) 저녁미사 후 * 작년 세례자 및 예비신자 참석 바람
5. 설날(구정) 합동 위령미사 예물 접수합니다 * 사무실
6. 꾸리아 월례회 : 2일(토) 후 2시 30분
7. 성우회 : 오늘 교중미사 후 8. 사목회 : 다음주일 교중미사 후
9. 위는 교우 모셔오기 운동 목주기도 100만당 봉헌(182,150원)
10. 중·고 교리교사 운동 : 중·고학생들을 위해 봉사할분
11. 금주 전례 : 해설 - 유요셉, 독서 - 정병도로, 김루시아 봉헌 - 김유스티노, 정사비나

□ 지난해 봉헌금 : 1,127,340원 □ 교무금 : 1,029,000원

순창 주임신부 653-1004 사무실 652-1004 주임신부 문 선 구 장
F A X 653-0414 수녀원 653-3135 사목회장 박 건 용

- ① 모이던 기도하고 나가면 선교하리! 목주기도 100만당 바치기 - 459,828원
- ① 오늘은 사회복지주일 : 2차헌금 있습니다
- ② 오늘은 교무금 납부주일입니다 : 매월 밀리지 말고 납부합니다
1. 꾸리아 회합 : 오늘 교중미사 후
2. 사목회 : 29일(화) 저녁미사 후
3. 병자 봉성체 : 1일(금)
4. 초 축성 : 3일(주일) * 제대 초 봉헌하실 분은 사무실에 접수 바랍니다(제대 초 5천원, 가정 초 - 2천원)
5. 성모회, 자모회 : 다음 주일미사 후
6. 감사 헌금 : 김난희 - 10만원
7. 금주 전례 : 해설 - 안정임, 독서 - 박건용, 김경자, 봉헌 - 구역외
8. 차주 전례 : 해설 - 임정화, 독서 - 이훈택, 문경숙, 봉헌 - 구역외

□ 지난해 봉헌금 : 733,400원 □ 교무금 : 735,000원

진안 주임신부 433-0750 사무실 433-2541 수녀원 433-1531 유치원 433-2293 주임신부 현 유 북 사목회장 허 인 석

1. 제대 초 봉헌, 가정 초 주문 : 사무실, 수녀원 * 초 축성 - 2월 3일(주일) 공식 미사중
2. 공소 미사 : 27일(주일) 부귀 후 4시
3. 성탄 영세 사진 찾아가십시오 : 사무실
4. 사회 복지 주일 2차 헌금 : 미사중
5. 금주 청소 담당하신 레지오팀은 미사시간 30분전에 오셔서 안내도 해주시기 바랍니다

오수 주임신부 644-9386 사무실 642-6319 주임신부 송 영 조 장
F A X 642-6319 사목회장 김 영 조

- ① 환영 : 송영진(모이세)신부님 부임을 환영합니다 * 환영식 - 오늘 미사 후

임실 주임신부 643-3661 사무실 642-2164 주임신부 유 종 노 장
F A X 642-2164 수녀원 643-3660 사목회장 노 재

- ① 1월 생활말씀 "생명의 샘이 진정 당신께 있다이다."(시편 36,9)
- ① 연중 제3주일 오늘은 사회복지 주일이며 2차헌금 있습니다 다음주일은 전신자 만남의 날이며 교무금 성소후원금 봉헌의 날
1. 구역장 모임 : 교중미사 후, 차주 모임 - 꾸리아, 복사단
2. 공소 미사 : 금주 - 신선 후 7시 30분, 30일(수) - 성수 후 7시 30
3. 봉성체 : 29일(화) 오전중
4. 구역 모임 : 31일(목) 성수(공소) 후 8시, 삼길(공소) 후 8시
5. 사목회의 : 31일(목) 후 8시
6. 초 축성 : 다음주 교중미사중 * 제대 초, 가정 초, 제병, 미사주 봉헌하실 분은 사무실에 신청바랍니다
7. 감사 헌금 : 임래근 3만 * 감사합니다
8. 금주 전례 : 해설 - 정용순, 독서 - 노재진 부부 봉헌 - 한덕원 부
9. 차주 전례 : 해설 - 진귀지, 독서 - 이태현 부부 봉헌 - 차정식 부

□ 지난해 봉헌금 : 461,500원 □ 교무금 : 440,000원

장계 주임신부 353-0610 사무실 351-0111 주임신부 나 궁 장
F A X 351-0605 수녀원 353-0611 사목회장 최 학

- ① 하느님의 말씀을 전하는 사도가 됩시다
1. 예비신자 냉담자 권유 : 한 사람이 한 사람 이상 예비자와 냉담자를 권유하여 주님의 품으로 인도합니다. 봉헌한 분들에게 관심을 갖고 방문하고 기도해 주시기 바랍니다
2. 파티마의 성모님 가정 순례기도 : 1월 27일(주일) 중동 - 송성오(아우구스티노) 351-0736 명진 30, 28일(월) 삼봉 - 김시중(안토니오) 352-1776 30일(수) 신동 3 - 김길수(베드로) 351-1316 30일(목) 삼고 - 최용득(안드레아) 352-0779 2월 2일(토) 서동 - 남유철(요한) 352-0162 2월 3일(주일) 조신 - 김옥선(대레사) 353-0728
3. 성지가지 반환 : 재의 수요일(2월 13일)에 사용할 재를 만들기 위해 가정에 있는 성지가지를 가져다 주시기 바랍니다
4. 초 봉헌 : 2월 2일 주의 봉헌 축일에 가정에서 사용할 초와 제대에서 사용할 초를 봉헌하실 분들의 신청을 받습니다

□ 지난해 봉헌금 : 371,800원

장수 주임신부 351-8888 사무실 351-2264 주임신부 전 중 수녀원 351-1228 F A X 351-5226 사목회장 박 동

- ① 우리 본당 : 어두움에 빛을 밝히는 공동체
- ① "회개하여라, 하늘 나라가 다가왔다."
1. 오늘은 사회복지주일입니다 : 2차헌금 있습니다
2. 본당 미사 참석 공소 : 금주 - 하동 공소, 차주 - 덕산 공소
3. 공소 미사 : 금주 - 변암 후 7시 30분 차주 - 수분 전 8시, 하동 후 7시 30분
4. 축! 결혼 : 27일(주일) 후 1시 30분 신랑 - 김철환 군, 신부 - 강영신 양
5. 2월 2일은 주님 봉헌축일입니다 : 초축복식 - 2월 3일(주일) 교중미사 중 * 제대에 쓸 (초, 꽃, 제병, 미사주) 봉헌받습니다 - 사무실에 신청바랍니다
6. 차주 모임 : 모니카회 - 차주 교중미사 후
7. 금주 전례 : 해설 - 김원순, 독서 - 신공식, 최선영 봉헌 - 양금순, 이금옥
8. 차주 전례 : 해설 - 이유미, 독서 - 박동표, 이옥주 봉헌 - 최문식 부부

□ 지난해 봉헌금 : 353,600원 □ 교무금 : 303,000원

□ 지난해 봉헌금 : 830,850원 □ 교무금 : 1,176,000원

6. 애령회 결산 총회 : 2월 3일(주일) 대상 - 애령회원
7. 초, 중, 고 주일학생 동계 수련회 : 포항 장기곳

무주관광객을 위한 미사 : 매주일 새벽 6시 30분, 장소 - 괴목공소 ☎ 324-0555/322-2308

김·정·고·부 지구 본당소식

1 창 주임신부 563-2552 사무실 564-2044 주임신부 박민호
유치원 564-3529 수녀원 564-6585 사목회장 김홍관
F A X 563-1782

어두움에 빛을
이번주 성서 통독범위 : 이사야 61장~66장
오늘은 사회복지주일 : 2차헌금 있습니다
모임 : ① 꾸리아 - 오늘 공식미사 후
② 제대회 - 차주 공식미사 후
주님 봉헌 축일 : 2월 2일(토) * 초축복식 - 3일(주일) 공식미사 중
제대초 봉헌 및 가정사용 초 신청 - 사무실
중고 학생피정 : 28일(월)~29일(화), 광주
설 명절 합동 위령미사 : 2월 12일(화) 전 10시 30분, 신청 - 사무실
축! 꾸리실리다 : 흥첼레스티노, 쾨 막시도 * 축하합니다
금주 전례 : 해설 - 신학준, 정순복, 성인복사 - 은희출, 이상수
지난주 봉헌금 : 733,100원 □ 교무금 : 890,000원

2 안 주임신부 584-1331 사무실 584-1333 주임신부 이원재
유치원 584-1004 수녀원 584-1332 사목회장 정진용
F A X 581-1334
오늘은 사회복지주일 2차헌금이 있습니다
금주 모임 : ① 사랑을 모친 꾸리아 - 중심미사 후
② 레지오 미사 - 31일(목) 후 7시 30분
차주 모임 : 예언자의 모후 Cu - 차주 공식미사 후
초 봉헌 접수 : 사무실
* 가정에서 사용할 초 및 1년동안 제대에서
사용할 초를 정성껏 봉헌합니다
구정합동위령 미사예를 접수 : 사무실
성모동굴봉헌금 : 김경희(10만), 김옥심(2만)
금주 청소 : 4구역
본당미사 참석공소 : 금주 - 창북, 차주 - 마포, 격포, 등용
지난주 봉헌금 : 1,079,600원 □ 교무금 : 655,000원

3 지동 주임신부 533-0044 사무실 533-0898 주임신부 김명구
유치원 533-0045 수녀원 533-2578 사목회장 김규령
성서 쓰기를 생활화합니다
오늘은 사회복지주일 2차헌금 있습니다 ◎ 교무금 납부주일입니다
요한보스꼬 영명 축일 : 본당 신부님을 비롯한 요한보스꼬 교우들의
영명일을 축하드립니다 * 미사 후 나눔찬가와 주구시합 있습니다
* 사목회 임원님들께서는 행사에 관심을 가지시고 께조 부탁드림
주님 봉헌 축일(2월 3일) 초 축성 : 가정에서 사용할 초 및 성당
에서 1년간 사용할 초를 봉헌하실 분들은 사무실에 접수바랍니다
* 1개 - 2천원
실날 조상님들을 위한 합동 위령미사 예를 접수 : 사무실
성체조배실을 새롭게 단장했습니다 : 저녁 9시 이후는
성체조배실 문을 닫습니다
2월 13일(수) 부터 사순절이 시작됩니다
* 집에 있는 성지가지를 사무실에 제출해 주시기 바랍니다
지난주 봉헌금 : 1,033,000원 □ 교무금 : 1,006,000원

4 촌 주임신부 544-0152 사무실 544-0151 주임신부 김진룡
유치원 546-3788 수녀원 544-0153 사목회장 박진홍
김진룡(안당)신부님 부임을 환영합니다
오늘은 사회복지주일이며 2차헌금이 있습니다
금주 모임 : ① 꾸리아 - 교중미사 후
② M.E. - 28일(일)
유아 세례식 : 2월 2일(토) 후 4시미사 후
* 주민등록등본 지참후 사무실에 신청바랍니다
주님 봉헌축일(2월 2일) 제대초 및 개인초 접수 : 사무실
* 한자무 - 2천원
구정 합동미사 예를 접수 : 사무실
금주 봉사 : 성당 청소 - 사랑하을 어머니 Pr.(화)
교육관 청소 - 2구역, 차 나누기 - 2구역
지난주 봉헌금 : 1,282,140원 □ 교무금 : 1,900,000원

5 기동 주임신부 532-3282 사무실 535-2169 주임신부 김순태
유치원 532-5777 수녀원 533-9219 사목회장 이세홍
F A X 532-3292
주님 봉헌축일 제대초 및 가정에서 사용하실 초 봉헌 사무실에
접수 바랍니다 : 초 축성일 - 3일 교중미사 중 2전년도 교무금 미수금
환입하시고 금주도 교무금 사무실에 신청하시기 바랍니다
가톨릭 독서 성서한 모친 : 남성원 - 수요일 저녁, 여성팀 - 수요일 오전
성서반 예비모임 - 2월 6일 * 사무실에 접수바랍니다
* 주수초 재자를 6간 발간하오오 반정님께서는 사무실에서
반정희를 받아가시고 교정회주식기 바랍니다. 제대초 및 레지오팀을
반정희와 및 레지오팀을 정화기 기동하여 사무실에 제출바랍니다
구정합동미사 예를 사무실에 접수 바랍니다
* 주수초 사목회장 최원란(프리스카) 성소후원회에 많은 참여바랍니다
전례 : 금주 해설 - 김희자, 독서 - 김혜연, 한영숙
차주 해설 - 전영자, 독서 - 이광식, 박영실
금주 모임 : 아브라함의(27일), 성심회(2월 1일), 꾸리아(2일)
차주 모임 : 반정희(3일), 성모회(3일), 나래회(6일), 청년회(8일)
* 주수초(9일)
청소 : 월 - 가난한이의 모후, 토 - 신자들의 도움
지난주 봉헌금 : 1,221,860원 □ 교무금 : 1,557,000원

만 경 주임신부 548-9995 사무실 548-9911 주임신부 정식수
사목회장 서준섭

◎ 환영! : 정식수(마리아)신부님 부임을 환영합니다
환영식 - 오늘 미사 후
1. 금주 모임 : ① 꾸리아 - 오늘 미사 후
② 사목회 - 29일(화) 후 8시
2. 차주 모임 : 성모회, 성심회 - 3일(주일) 미사 후
3. 본당과 가정에서 사용할 초 봉헌 받습니다 : 사무실
4. 추석 합동 위령미사 예를 접수 : 사무실
5. 감사 헌금 : 김백순 5만
6. 선교활성화를 위한 묵주기도 누계 : 20,035단(20일까지)
7. 금주 전례 : 해설 - 최광식, 독서 - 최세규, 김덕순
8. 차주 전례 : 해설 - 김희정, 독서 - 임태실, 강정윤
□ 지난주 봉헌금 : 310,600원 □ 교무금 : 225,000원

신태인 주임신부 571-8202 사무실 571-8201 주임신부 김병환
F A X 571-8208 수녀원 571-8203 사목회장 박찬주
◎ 오늘은 사회복지 주일입니다 : 2차헌금 있음
1. 금주 모임 : 자모회, 명도회 - 미사 후
2. 차주 모임 : ① 성심회 - 미사 후 ② 꾸리아 - 미사 전 9시
③ 사목회 - 7일(목) 저녁미사 후
3. 주님 봉헌 축일(2월 2일) : 제대에 사용할 초 봉헌 및 가정에
사용할 초 사무실에 신청, 초 축복식 - 2월 3일 공식미사 중
4. 성지가지 회수 : 2월 3일(주일)까지 사무실에 10일(주일)까지 접수받습니다
5. 설 합동 위령미사 예를 : 사무실에 10일(주일)까지 접수받습니다
6. 초등부 미사(후 3시) 2월 2일에 개학합니다
7. 금주 전례 : 해설 - 김정길, 독서 - 전광우, 고점순
봉헌 - 신덕호부부
□ 지난주 봉헌금 : 721,000원 □ 교무금 : 400,000원

신풍 주임신부 544-2272 사무실 544-2271 주임신부 김종길
F A X 544-2271 수녀원 544-2273 사목회장 정수만
◎ 오늘은 사회복지주일로 2차헌금 있습니다.
1. 금주 모임 : 꾸리아 2 차주 모임 : 성모회, 청년회, 요셉회, 대건회
3. 본당미사 참석공소 : 용지, 차주 - 신암
4. 공소 미사 : 와룡 - 전 8시, 차주 - 용지
5. 주님 봉헌 축일 : 2월 2일 초 1개 - 2천원
6. 구정 합동 위령미사 예를 : 2월 10일까지 사무실에 접수바람
7. 교육관 전속기 : 양철재, 신정순 각 30만
8. 감사 헌금 : 김현순 3만 9, 신원 정기출회 : 29일 후 2시, 신풍성당
10. 금주 전례 : 해설 - 최명호, 김진숙, 독서 - 장현중, 최옥희
* 부사 - 인자하신 모후 Pr. 11. 차주 전례 : 해설 - 함진숙, 박유진
* 독서 - 허 훈, 김희자, 봉사 - 순교자의 모후 Pr.
12. 성당 청소 : 6, 11, 12, 15구역, 차주 - 7, 13, 14구역
□ 지난주 봉헌금 : 736,100원 □ 교무금 : 503,000원

수류 주임신부 544-5653 사무실 544-5652 주임신부 강호
F A X 544-5652 수녀원 544-5654 사목회장 김태섭
1. 금주 모임 : 꾸리아 - 공식미사 후, 교육관
2. 청년성서 연수 : 31일~2월 3일, 나머지 * 강민숙, 강민영, 박철석
3. 유아 세례 : 2월 2일 후 5시
4. 차량 봉사 : 문재현 * 감사합니다
5. 청소 담당 : 금주 - 정결하신 모후, 차주 - 성조들의 모후
6. 금주 전례 : 해설 - 손영일, 독서 - 최상열, 김정애
봉헌 - 김수만 부부
7. 차주 전례 : 해설 - 문재현, 독서 - 김승학, 정재덕
봉헌 - 박준순 부부
□ 지난주 봉헌금 : 349,600원 □ 교무금 : 680,000원

원평 주임신부 543-0880 사무실 543-0881 주임신부 양경배
유치원 543-4236 수녀원 545-2843 사목회장 최석기
1. 오늘은 사회복지 주일 2차헌금 있습니다
2. 2월 2일 초 축복 : 성당에 봉헌하실 초와 가정에서 쓰실 초
신청바랍니다
3. 예비신자 봉헌 : 3월 첫째주 입교식, 지향자 두고 기도바랍니다
4. 주일학교 교재 판매 : 학부모님들의 관심 부탁드립니다
5. 설 대축일 합동미사 예를 : 사무실에 접수 바랍니다
6. 금주 모임 : 모니카회
7. 차주 모임 : 신비로운 장미 꾸리아
8. 금주 전례 : 해설 - 안준순, 독서 - 김종운, 이영자 봉헌 - 이금례 가정
9. 차주 전례 : 해설 - 최석기, 독서 - 손영진, 강경실, 봉헌 - 유옥상 가정
10. 성당 청소 : 금주 - 1, 2구역, 차주 - 3, 4구역
□ 지난주 봉헌금 : 412,850원 □ 교무금 : 480,000원

줄포 주임신부 581-0242 사무실 581-0241 주임신부 서정현
F A X 581-0241 사목회장 조팔남
1. 예비신자 교리 : 매 주일 전 9시, 회합식 - 김 비비안나 수녀님 담당
차 봉사 - 이순옥(모니카)
2. 다음 주일은 만남 주일이며 미사 중 한해 동안 사용할 초 축복이
있습니다 * 성물방에서 가정용 초 판매 - 개당 2천원
3. 본당 차량이 낡아서 새 차 구입을 위한 힘을 합해 주시면
감사하겠습니다
4. 이웃돕기 헌금 : 이승선(마르코), 은영실(치릴라) 10만
5. 줄포 2구역 모임 : 다음주일 후 7시
□ 지난주 봉헌금 : 315,800원 □ 교무금 : 40,000원

무주관광객을 위한 미사 : 매주일 새벽 6시 30분, 장소 - 괴목공소 ☎ 324-0555/322-2308