

# 숲정이

연중 제4주일  
(해외원조주일)

2012년 1월 29일 (나해)

전주교구 주보  
2012년도 교구장 사목교서  
"새로운 시대의 복음 선포"



발행인 | 이병호 편집 | 전주교 전주교구 홍보국 제 2061호 <http://j.catholic.or.kr> E-mail | catholic114@hanmail.net  
주소 | 560-110 전주시 완산구 기린대로 100번지 전화 | (063)230-1004 팩스 | (063)230-1175



그림 | 탁희성 비오 작



<전호성지 성 이명서 베드로 묘>

**수족을 묶고** / 성인은 중병에 걸려 교우들이 피신하라고 권유하였으나 피신하지 않고 있다가 체포되었다. 포교는 성인의 수족을 묶고 곤장으로 쳤으나 끝내 배교하지 않았다.

## 성 이명서 베드로(1821~1866)

충청도 공주 출신으로 여겨지며 대대로 내려오는 구 교우 집 자손이다. 그는 아버지 때 전라도로 이사하여 여러 지방을 옮겨 다니며 살았는데, 고창 신시동에서도 살았고 체포되기 몇 해 전까지 완주군 구이면 고소대에서 살다가 체포되기 얼마 전부터는 완주군 소양면 유상리 성지동으로 이사하였다. 그는 황 막달레나와 혼인하여 여러 자녀를 두었으며, 체포 되기 전 폐병(혹은 위장병)으로 고생하였다. 1866년 12월 5일에 조화서 베드로, 조윤호 요섭, 정원지 베드로와 함께 체포되어 전주감영에서 혹독한 고문을 받았고 배교하라는 협박에 굴하지 않고 "수십 번 죽는다 해도 천주교를 따르겠다"며 단호히 거부하였다. 12월 13일에 형장으로 가면서 그는 "오늘 우리가 치명하면 곧바로 천국으로 들어가 진복자가 될 것입니다. 이 행복은 결코 작은 것이 아닙니다"라고 기쁨에 넘쳐 말하였다. 그는 46세의 나이로 전주 숲정에서 참수형으로 순교하였다.



방학을 맞이하여 아들이 TV시청에 몰두하고 있습니다. 그 모습을 본 엄마가 아이를 나무라며 말합니다. “TV 그만 보고 방에 가서 공부해라.” 아이는 투덜대며 방에 들어갑니다. 아이가 방에 들어가는 것을 본 엄마는 아이가 앉았던 자리에 앉아 아이가 하던 대로 TV 삼매경에 빠집니다. 과연 이 아들은 공부를 잘 할 수 있을까요?

그 옛날 맹자의 어머니가 아들을 위해 세 번이나 이사를 했다는 맹모삼천지교의 교육열이 아직도 계승되어져서일까요? 자녀를 둔 엄마들이 모여서 하는 이야기의 대부분이 어떻게 하면 내 아들·딸이 공부를 잘 할 수 있는가에 초점을 맞춥니다. 어느 학원에 보냈더니 성적이 올랐더라하면 그 학원에 보내 볼까하는 마음이 생기고, 어느 과외 선생님이 실력이 좋더라하면 그 선생님을 모셔야하나 고민을 하게 됩니다.

아이들은 부모를 보고 자랍니다. 아이에게 TV 그만 보고 공부하라는 말 대신에, 유명한 학원에 보내고 과외 선생님을 바꿀 생각을 하는 대신에 아이에게 엄마가 먼저 공부하는 모습을 보인다면 아이가 지금보다는 훨씬 공부를 잘 할 수 있지 않을까요?

‘몸으로 가르치니 따르고, 말로 가르치니 반항한다.’는 말이 있습니다. 부모가 먼저 솔선수범하는 모습을 보여줄 때, 말과 행동이 일치하는 언행일치의 삶의 방식을 아이에게 일깨워 줄 때, 아이는 그 부모의 말에 거스를 수 없는 권위를 느끼고 부모의 말을 행동으로 실천하게 됩니다.

이것이 참다운 부모의 권위가 아닐까요?

율법학자들과 바리사이들, 그리고 예수님께서 가르치신 내용은 크게 다르지 않았을 것입니다. 율법학자들과 바리사이들 역시 하느님의 사랑을 사람들에게 가르쳤을 것이고, 예수님께서도 하느님께서 우리를 얼마나 사랑하는지에 대해 말씀하셨습니다. 하지만 예수님과 그들이 다른 점은 바로 그 말이 가지는 권위에 있었습니다. 율법학자들과 바리사이들은 말로만 이루어내는 가르침으로

로 사람들에게 무거운 짐만을 안겼지만, 예수님께서서는 친히 사람들 삶 속에 투영되어 사람들의 희·노·애·락을 함께 하시고, 아픔을 치료해주시고 슬픔을 기쁨으로 바꿔게 했으며, 십자가에 달리심으로 인간에 대한 사랑을 몸소 보여주셨습니다. 결국 예수님께서서는 당신의 삶으로 하느님의 권위를 보

여주신 것입니다.

자녀인 우리가 세상에 보여주어야 하는 삶의 모습이 바로 예수님께서 보여주신 언행일치의 삶과 솔선수범하는 모습이 되어야 되지 않을까 생각합니다. 말로만 이루어지는 신앙이 아니라 행동으로 이루어지는 우리의 믿음이 될 수 있도록 노력하는 한 주간이 되었으면 좋겠습니다.

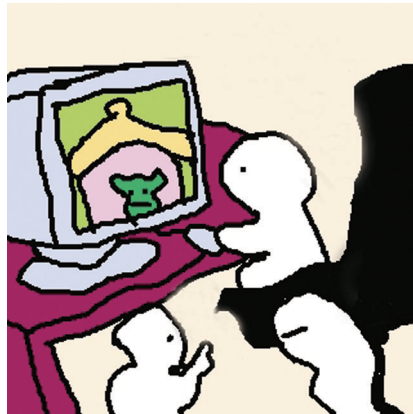

김중성 베드로 신부  
(송정이 성당 보좌)





2012년 1월 현재, 여섯 사람의 성인을 가진 미국 가톨릭교회에 한 사람의 주교 성인이 있는데, 그가 존 뉴만이다. 학식, 성덕, 영적 저술, 훌륭한 설교, 열정적인 사목으로 하느님의 영광을 드높였던 그는 오늘날의 체코슬로바키아가 된 보헤미아의 프라카티츠(Prachatitz)에서 태어났다. 그는 신학교에 들어가기 전에 체스케 부테조바이스(Ceske Budejovice)의 학교에 들어가는데, 2년 후 곧 프라하 대학으로 옮긴 후 정작 그의 관심은 천문학과 식물학이었지만 사제가 되려는 마음으로 신학을 공부한다.



렵의 구속주회 장상은 그를 미국 내의 구속주회 총대리로 임명하였으며, 그는 아프리카-아메리칸 어린이들의 교육을 위해서도 헌신한다. 1852년은 그가 41세가 되던 해였는데, 2월 5일에는 놀랍게도 미국 필라델피아 교구의 4대 주교로 임명된다. 당시에 필라델피아 교구는 다국적 언어의 인구와 큰 빚더미의 교구였다. 그는 주교로서의 사목표어를, “Passio Christi, Conforta me! - 그리스도의 수난은 나에게 힘을 주소서!”로 정한다.

하지만 많은 수의 사제가 있어서 한동안은 보헤미아에서의 사제서품이 없다는 것을 알고, 그는 사제가 되려는 희망을 안고 미국으로 간다. 그는 당시에 뉴욕주와 뉴저지 주 전체를 관할하던 뉴욕교구로부터 받아들여져 1836년 6월에 서품을 받는다. 서품 후 그는 버팔로-로체스터 지역에서 독일인 이민자들을 위해 약 4년간을 쉬지 않고 일한다. 그는 시골 지역을 방문하고 병자들을 찾아갔으며, 교리를 가르치고 교리교사들을 훈련했다. 1840년까지 4년 동안 그는 뉴욕 윌리엄스빌의 성 베드로와 바오로 성당을 설립했다.

그는 피곤을 모른 채 참으로 온갖 열성을 다하여 사도직에 몰두하였고, 학교와 본당들을 짓고 주교좌 성당을 완성했으며, 수많은 교육 수도단체(Christian Brothers)와 교육수녀원들을 초대하였다. 특히 그는 본당학교 제도를 교구차원으로 조직하였는데, 빠른 기간 안에 학생 수가 20배로 증가한다. 그는 또한 자신의 소속 수도회인 구속주회 회원들을 본당 활동의 최전선에 파견하기도 하였다.

그는 가톨릭교회의 한 사제로서 열심히 살고 일하던 중에 공동체의 필요성을 절감한다. 그리고 그 무렵에 미국에 들어온 구속주회(Redemptorist)에 들어가 수련을 받고 2년 후에는 첫 서원을 한다. 뉴욕교구 사제에서 구속주회 사제가 된 그는 탁월한 언어실력(8개의 언어구사)을 바탕으로 여러 이민사회들에서 이상적인 설교가로 활동했는데, 특히 피츠버그와 볼티모어에서 더욱 그러했다.

하느님 나라를 위해 자신의 교구에서 불철주야 사도직에 온 삶을 불태우던 그에게 반대세력과 시련도 적지 않았다. 어느 날 그는 교황에게 다른 교구로 보내줄 것을 청하지만, 교황은 그곳에서 계속해서 일해 줄 것을 말한다. 그가 49세가 되던 1월 5일, 과로와 피곤에 지친 그는 한 도시의 어느 거리에서 뇌졸중으로 쓰러지고 그의 영혼은 하느님께로 떠난다.

1977년 6월 19일, 그는 미국주교로서는 처음으로 시성되는데, 축일은 1월 5일이다.

사목과 삶에서의 그의 거룩함과 열정을 알게 된 유

윤 클레멘트 신부



## 이단종교 '신천지'의 실체, 피해사례 및 예방대책

### 1. 신천지란 무엇인가?

공식적인 명칭은 '신천지 예수교 증거장막성전'으로, 이만희 씨를 중심으로 1984년 3월 14일 세워진 종교 단체이다. 이 이단은 교주인 이만희 씨를 '보혜사', '이긴 자', '구원자'로 말한다. 신천지는 전국적으로 그 규모를 약 10만 여명으로 추정하고 있다.

신천지는 ① 삼위일체 하느님을 부정하고, ② 지상천국론(지상천국한국), 마지막 예루살렘이 신천지라 주장하며, ③ 마지막 때 구원은 신천지만을 통해서 이루어지고, ④ 종말에 천국은 지상천국으로서 경기도 과천에서 14만 4,000명이 구원받을 것임을 교리로 가르친다.

특히 이 이단은 비유풀이 방식의 성경공부 등으로 신자들을 유혹한 후, 요한 묵시록 공부를 통해 정통교회(가톨릭교회와 개신교) 신자들이 가지고 있는 구원론과 종말론 등을 파괴하여 이만희 씨를 재림할 구세주로 믿게 만들어버리는 결과를 낳는다. 더욱이 이들은 정통교회란 구원이 없는 '바벨탑'에 불과하며 신천지에만 구원이 있다고 믿는다. 따라서 이들에게 있어 정통교회는 자신들이 포교할 추수밭이며, 여기서 훈련된 '추수꾼'(위장 신자)을 잠입시켜 신자들을 현혹하고, 결국은 교회 분열을 초래하여 더욱 무서운 위력을 발휘하고 있다.

### 2. 추수꾼들이 교회로 들어오는 방법

이들은 정통교회 안으로 들어가는 방법에 대해 가장 많은 신경을 쓴다. 의심받지 않고 교회에 들어가야 교회 안에서 많은 정보를 빼내며, 또한 많은 신자들을 유혹할 수 있기 때문이다. 예를 들면 다음과 같다.

- 1) 선교 당하는 형식: 교회 인근 지역에 얼마 전 이사를 온 이로 가장해 접근하는 방법이다. 교회 근처를 맴돌다 오히려 열심히 신자나 성직자의 권유로 자연스럽게 교회 내로 들어오는 것이다.
- 2) 정주하는 형식: 정통교회 신자가 신천지에 포섭되었을 때, 신천지로 가지 않고 원래 다니던 교회에 그대로 생활하는 방식이다(이 방법을 쓰는 추수꾼을 찾아내기가 가장 어렵다).
- 3) 선교하는 형식: 이미 정통교회에 들어간 추수꾼이 자신이 마치 선교한 것처럼 다른 신천지 신자를 교회로 데려오는 방법이다.

### 3. 추수꾼들이 교회에서 하는 일

대부분 추수꾼들은 선교회장, 구역장, 반장 등 요직을 차지하려 한다. 그들이 교회 안에서 요직을 차지하는

#### 미르치과병원

임플란트 · 교정 · 치주 · 보철  
전주시 중화산동 은하아파트 사거리  
대표 원장 : 김종환(안드레아), 정희웅  
대표전화 : 224-7700

#### 성지순례

1/10, 2/7출발 나가사키 4박 5일  
3/20출발 터키 · 그리스 11박 12일  
(주) 미래관광 변호석 루도비코  
문의: 285-1365, 010-6797-8291

전북대병원 처방 조제전문

#### 대 학 약 국

(전북대병원 신정문 앞)  
☎(063)275-5700  
FAX. (063)275-5760

#### 김현숙 안과 (전 한빛안과 원장)

안성형수술  
사시 및 소아안과 수술  
광주용 아우구스티노 / 김현숙 레지나  
Tel:(063)226-1116  
전주시 중화산동 본병원 옆 건물  
3층-진료실, 4층-수술실, 안경원

#### 전주항병원

치질 · 하지정맥류  
원장 전문의 전관희(루가)  
이관재  
삼천동 세창자이APT맞은편  
228-6002, 228-6003

#### 유\* 사랑 외과

유방 · 갑상선 전문클리닉  
원장 소 우 성(스테파노)  
E마트 야외주차장 앞  
☎(063)253-6075

#### 자연이준 생명한의원

추나 / 어깨 · 허리 · 무릎 통증  
손저림 / 두통 · 어지러움  
서신동 빙스 맞은편  
문의 : 063-253-2599  
진재호(빅토리) 오서진(마르가리타)

#### 살레시오회 돈보스코 직업전문학교 학생모집

대상 : 만15~29세 남자  
학과 : 1년과정(기계조립과 70명)  
교육내용 : 기계가공, CAD/CAM, 자동화기계, 인성교육  
접수 : 2.29(수)까지 수시접수, 면접전형  
문의 : 02)828-3600 돈보스코직업전문학교

이유는 교회 안에서 신자들의 모든 정보를 쉽게 얻을 수 있기 때문이다. 그리고 타인을 유혹하기 위해서는 어느 정도의 직위가 있어야 가능하기 때문이다. 그들은 주요 요직을 차지한 후 포섭대상 신자들의 정보를 신천지 측 제3의 인물에게 넘겨주어, 교육을 받은 제3의 인물들이 포섭을 담당한다.

#### 4. 추수꾼들의 포섭(접근) 방법

- 1) 우선 추수꾼들은 젊은 사람이 많이 모이는 장소(교회, 대형마트, 문화센터 등)에서 친교를 가장하여 접근하며, 첫 만남 이후 자주 전화하고 왕래하여 일정한 장소에서 성경공부를 유도한다. 성경공부는 이들의 포섭 방법 중 가장 두드러지고 효과 있는 방식으로, 각 가정 및 '신천지 신학원'이라는 곳까지 수개월 동안 주입식 교육을 실시한다. 여기에서 공부하는 사람들은 서로 모르는 척 하지만 실제로는 60~70%가 신천지 교인들이며, 바람잡이 역할에 불과하다고 볼 수 있다.
- 2) 여성 신자들에게는 화장품 외판원, 보험설계사, 침술, 건강식품 등 다양한 직업으로 접근 방법을 택한다.
- 3) 학습지 교사, 음악 레슨 등을 싸게 한다고 하면서 부모와 아이들에게 접근한다.
- 4) 접근하는 인원은 2~3명이며, 한 명은 초보자, 한 명은 철저한 교육을 받은 추수꾼이다. 우연을 가장하여 각본이 짜여져 있는 만남을 주선하고(동창, 친구, 후배 등), 신앙상담이나 가정 문제, 아이 문제가 있으면 그에 맞는 훈련을 받은 추수꾼을 수시로 보낸다.
- 5) '아르바이트형'은 대학생들이 청년들 사이에서 많이 하는 방법으로, 교회 선배나 학교 선배가 '내가 어떤 강의를 듣는데 시간이 없어 갈 수 없으니, 아르바이트처럼 대신 들어주고 그 내용을 정리해다오' 하는 방식으로 신천지 교리를 듣게 한다. 실제로 일주일을 듣고 신천지에 빠진 사람도 있다고 한다.
- 6) '설문조사형'은 신앙에 대한 앙케이트 조사를 한다며 접근하는 방식이다. 목적은 상대의 신앙을 파악해 메일과 문자 등으로 성경공부의 내용을 전달하는 것이다.

#### 5. 신자들에게 접근하는 실제 사례

- 1) 예비신자에게 안내하는 척 하면서 접근한다.
- 2) 성당 내에서 성체조배를 하는 척 하면서 상대방을 안심시키고, 자연스럽게 차 한 잔을 권하면서 전화번호를 파악하여 접근한다.
- 3) 모태 신앙을 가진 신자라며 안심시키고 난 후 접근한다.
- 4) 회원, 미용실, 상점 등 바쁜 곳을 방문하여 친절한 이웃처럼 허드렛일을 도와주면서 친분을 유지한 후, 화목한 가정을 상대로 논문을 쓴다면서 접근한다.
- 5) 복지관 등에서 봉사하면서 얼굴을 익힌 후 취미생활을 함께 하자며 만남을 주선한다.
- 6) 타 지역으로 이사 갔다가 다시 와서 동정을 유발하여 자주 만남을 가진 뒤, 성경공부를 가자고 유인한다.
- 7) 레지오 단원으로 입단하여 신자들을 현혹시키고 신천지로 유인한다.

#### 6. 개신교의 사례

한국에 있는 모든 교회가 신천지 측 추수꾼들의 포섭 대상이라고 한다. 이들은 세상 끝 날이 추수의 때이기

##### 성소모임

일시 : 2월 3일~5일(침묵피정)  
 장소 : 여주 피정의 집  
 문의 : 011-9176-1212  
 파티마의 성모프란치스코수녀회

##### <선교훈련 시그마코스 19기>

대상 : 선교에 관심있는 모든교우  
 (개인 또는 단체)  
 일시 : 3월 16일(금)~18일(주일)  
 회비 : 16만원  
 장소 : 충북청원 엠마우스 피정의 집  
 문의 : 031-985-2835 미래사목연구소

##### 살레시오 수도회 수도생활체험

1차 : 2012년 2월6~9일  
 2차 : 2012년 2월10~13일  
 장소 : 서울 대림동 수도원  
 대상 : 남성 고3~35세  
 참가비 : 4만원/문의 : 010-5477-2150

##### 2박 3일 무료치유 피정

일시 : 2월 3일(금)18시~5일(주일) 15시  
 장소 : 청주교구성령새신봉사회  
 (무료숙식제공)  
 문의 : 043213-9103, 010-919-1387

에, 예수님이 세워놓으신 교회, 즉 그리스도교에 가서 추수(포섭, 포교)를 해야 한다고 가르친다. 따라서 교리적으로 이들의 일차 대상은 그리스도교 신자들이다. 개신교의 자료에 따르면 이들의 교회 잠식 방법은 이러하다.

- 1) 중대형 교회 : 주로 장기 침투조가 들어간다. 이들은 교회에 조용히 들어와 교리교사, 구역장, 청년회장 등 주요 요직을 차지하여, 주요 정보를 제3의 추수꾼에게 넘겨준다.
- 2) 소형 교회 : 소위 '산 옮기기' 라 일컬으며 통체로 잠식한다. 교회 안으로 들어간 신천지 교인이 선교형식으로 또 다른 신천지 교인을 데리고 간다. 그래서 교회 안에서 세력을 형성하고, 없는 죄를 만들어 전도사, 목사를 차례로 쫓아내 교회 자체를 신천지화 시키는 방법이다.
- 3) 분쟁 교회 : 분쟁 있는 교회에 조직적으로 들어가 특정 편에 가담해 세력을 형성한다.
- 4) 특히, 부자상속으로 이어지는 개신교에 내부 분열을 조장하여 신자들을 신천지로 포섭함으로써 개신교가 2009년부터 위기를 의식하여, 예배 후 지속적으로 공지·교육을 하고 있다. 또한 각 개신교에 플래카드를 걸어놓고 현혹되는 신자들을 방지하고 있다.

## 7. 신천지에 빠진 사람의 특징

- 1) 갑자기 성직자, 수도자에게 거리를 두기 시작한다.
- 2) 신앙생활을 잘하던 신자가 뚜렷한 이유없이 미사에 자주 빠지며 신앙생활을 소홀히 한다.
- 3) 몇 개월간 성당에 안나오던 사람이 갑자기 다시 나타나 충성하기 시작한다.
- 4) 자신의 집이나 연락처를 잘 가르쳐 주지 않고 나와서 충성한다.
- 5) 신부님의 강론과 성경지식에 대하여 은근히 불만을 터트린다.
- 6) 청년회, 구역, 성가대에 갑자기 나타나 열심히 충성하여 두각을 나타낸다.
- 7) 성경을 비유로 풀며 대화 도중 씨, 밭, 나무, 새, 기름, 등불, 배교(배도), 멸망 등의 용어를 자주 사용한다.

## 8. 예방대책 및 분별방법

- 1) 지정된 성경공부 장소 및 통신교리에서 공부해야 한다.
- 2) 소공동체 모임 시 주의해야 한다(반모임지 순서 외에는 불가).
- 3) 이단에 대처하는 세미나나 교육을 주기적으로 실시한다.
- 4) 신자들의 도움을 받는 방법으로, 타 기도원이나 성경공부, 불길한 교제를 권유하는 사람이 교회 안에 있다면 사목자에게 보고하도록 교육한다.
- 5) 신천지 교인들과 성경말씀으로 맞서기보다는 그들을 위한 보이지 않는 기도와 미사 참례가 필요하다.
- 6) 신천지 교인은 성모님을 마리아로 호칭하고 이웃집 여자 취급을 한다.
- 7) 신천지 교인은 말할 때나 전화를 할 때, 자신들의 반응에 호응을 하지 않을 경우 불쾌한 어조 및 눈빛 등 비신앙인의 모습으로 돌변한다.
- 8) 퇴출당한 추수꾼들은 사목자에 대해 온갖 유연비어를 퍼트린다. 따라서 퇴출할 때에도 신자들에게 교육을 한 후에, 잘 공지하여 공감대를 형성하도록 한다.

※ 피해 사례가 발생하였을 경우, 교구 사무처(230-1065, 230-1068)나 본당 사무실로 연락주시기 바라며, 위의 내용을 숙지해 피해를 당하지 않도록 각별히 유의하시기 바랍니다.





교구장 일정

- **해성고 · 성심여고 졸업식**  
2월 3일(금) 오전 10시 해성고  
오후 2시 성심여고
- **견진**  
2월 5일(주일) 오전 11시 필리핀 세부

미사 · 행사 · 모임

- **전주 사제양성후원회 월례미사**  
1월 30일(월) 오전 10시 30분 중앙
- **성마로 복지병원 모임 · 미사**  
1월 30일(월) / 특강 : 오후 2시  
문의 : 245-5118~9  
차량운행 : 낮 12시(중앙성당 앞)
- **군산 사제양성후원회 월례미사**  
1월 31일(화) 오전 10시 30분 나운동
- **여성 제108차 꾸르실료**  
2월 2일(목)~5일(주일) 천호
- **27차 신입교리교사학교**  
2월 3일(금)~5일(주일) 해월리
- **군중후원회 전국총회**  
2월 3일(금) 오전 11시 수원교구 발안성당
- **성모기사회 성모신심미사**  
2월 4일(토) 오전 9시 30분 효자동
- **포콜라레 모임**  
2월 5일(주일) 오후 2시 교구청 4층
- **푸른군대 미사**  
2월 2일(목) 오전 10시 전동
- **군산 하나회 미사**  
2월 5일(주일) 오후 2시 나운동

감사드립니다

2002년도 숲정이 제분을 위해 기증해 준 박은순 자매(아중 분당), 유대홍 형제(솔내 분당), 박양웅 형제(송천동 분당), 최명규 형제(우아동 분당)와 대어해 준 고산 성당과 서학동 성당에 감사드립니다.

- **한국외방선교회 성소모임**  
2월 5일(주일) 오전 11시 서울본부  
문의 : 010-8752-3034

교육 · 피정 · 연수

- **교정사목 봉사자 피정**  
1월 30일(월)~31일(화) 해월리 피정의집
- **노인사목 봉사자양성교육 1차**  
1월 31일(화) 오후 1시 30분 교구청
- **지속적인 성체조배회 성서피정**  
1월 31일(화) 오전 9시 30분 센터  
강사 : 나궁열 신부 / 참가비 : 3천원  
준비물 : 성경, 복음성가, 개인물컵  
미사 : 오후 4시~5시 센터 강당
- **천호성지 첫목요일 성시간**  
2월 2일(목) 오전 10시, 미사 오전 11시  
문의 : 263-1004(5)
- **가정분과 · 여성분과 교육**  
2월 5일(주일) 오후 1시 30분 교구청

기타

- **가정전화상담실**  
전화 : 281-0142(영월한사이)  
시간 : 매주 월요일~금요일  
오전 9:30~12:30분,  
오후 1:30~4:30분까지  
대면상담 : 전화로 예약 230-1021
- **성전신축 기금마련 우림성당 목주 판매**  
도매구입 가능(50개 이상)  
-각 분당 성물판매소 판매 가능  
문의 : 236-3311, 010-8618-5021

- **전주가톨릭신학원 신입생 추가모집**  
2월 10일(금)까지 / 면접 : 2월 11일(토)

- **나도길벗공동체 생활인 모집**  
모집 대상 : 만 18세 이상 지적등록 장애인  
(단, 지체, 뇌병변, 정신장애 중복 장애인은 미대상)  
문의 : 453-3993, 010-4612-8677

- **빈첸시오의 집에서 생활하실 어르신 모집**  
대상 : 65세 이상 어르신으로 건강보험공단에서 1등급, 2등급, 3등급(시설급여판정을 받으신 어르신이면 누구나 가능합니다. 노인장기요양지정기관)  
장소 : 완주군 비봉면 수선리 254-1  
문의 : 빈첸시오의 집 262-8483~4

- **하늘향 노인 복지 센터 운영**  
노인장기요양보험(입소보호, 주 · 야간보호, 방문요양 · 목욕, 재가노인지원서비스에 관한 모든 상담)  
장소 : 정읍시 신대인읍 신대인 성당 옆  
문의 : 571-9009, 1800

- **천주교 전주교구 법원 이용 안내**  
교구 법원은 혼인장애로 인해 성사생활을 하지 못하는 신자들을 돕기 위해 항상 개방 되어 있습니다.  
상담시간 : 오전 10시~오후 5시(월~금)  
문의 : ☎(063)230-1032~33

- **천주교 전주교구 법원 이용 안내**  
교구 법원은 혼인장애로 인해 성사생활을 하지 못하는 신자들을 돕기 위해 항상 개방 되어 있습니다.  
상담시간 : 오전 10시~오후 5시(월~금)  
문의 : ☎(063)230-1032~33

- **무료 인권상담 안내**  
장소 : 가톨릭 센터 2층 인권상담실  
문의 : 286-0179, 010-9989-5189  
010-5535-2345

**상대책**

정기구독자와 후원자를 모집합니다

후원 : 전복은행  
505-13-0313012 천주교유지재단

외국인을 위한 주일 영어미사 안내

전주(매주 오후 2시 30분) : 중앙  
익산(매주 오후 3시) : 창인동  
군산(매주 오후 2시) : 군산외국인근로자문화센터  
정읍(둘째주 오후 2시, 넷째 오전 10시) : 시기동  
김제(둘째 · 넷째주 오후 1시) : 요촌  
장수(넷째주 오후 2시 30분) : 장수

**구구 수산**

생선 도 · 소매, 흥어무침  
꽃게장 전문  
설병우(마르코), 송순임(마르타)  
삼천동 농 · 수산물 시장 내  
227-9229, 010-3128-7111

**제1독서** 신명 18,15-20

**화답송** 시편 95(94),1-2,6-7,7-9(◎ 7과 8-)  
◎ 오늘 너희는 주님 목소리에 귀를 기울여라.  
“너희 마음을 무디게 하지 마라.”

**제2독서** 1코린 7,32-35

**복음찬송** 마태 4,16  
◎ 알렐루야,  
○ 어둠 속에 앉아 있는 백성이 큰 빛을 보

았네. 죽음의 그림자가 드리운 고장에 앉아 있는 이들에게 빛이 떠올랐네.  
◎ 알렐루야.

**복음** 마르 1,21-28

**영성체송** 시편 31(30),17-18 참조  
주님, 당신 얼굴 이 종에게 비추시고, 당신 자애로 저를 구하소서. 제가 당신을 불렀으니 부끄럽지 않게 하소서.

# 동전주 지구 본당 소식

## 고 산

사무실: 262-4171 사제관: 263-4019 주임신부: 안 병 환  
F A X: 261-5171 수녀원: 263-4110 서목회장: 최 지 선

- ◎ **석별! 안봉환(스테파노)신부님**께서 저희들을 사랑으로 인도해 주심에 감사드리며 영육 간 건강하시길 기도드립니다.
- ◎ **신축금-신입 현황:**  
신입총액: 126,730,000원, 봉헌누계: 90,640,000원
- 1. 백승운(비오) 신부님 부임: 2월 3일(금)
- 2. 성경 통독반, 필사반: 오늘까지 사무실에 접수합니다.
- 3. 주님 봉헌 축일: 2월 2일(목) 1년동안 사용할 제대초 봉헌을 받습니다.
- 4. 성체강복: 2일(목) 저녁미사 후 5. 금주 모임: 토-성가대
- 6. 금주 성당청소: 읍내1, 5구역

## 금상동

사무실: 245-6446 사제관: 245-6448 주임신부: 여 혁 구  
F A X: 245-6447 서목회장: 박 만 규  
홈페이지: <http://kscatholic.or.kr/>

- ◎ **석별! 여혁구(아우구스티노)신부님**, 그동안 감사했습니다.
- ◎ **전례 안내: 성 시간 - 매월 첫째 토요일 오전 10시~11시**  
합동 연도 - 매월 둘째 토요일 오전 10시 30분
- 1. 금주 전례(2월 4일): 독서 - 김병순, 문승자, 봉헌 - 조중환, 최춘자

## 금 암

사무실: 251-1911 사제관: 251-1912 주임신부: 서 석 구  
F A X: 251-3850 수녀원: 253-0325 보조신부: 고 장 원  
서목회장: 박 대 실

- ◎ **고장원(사도요한)보좌신부님** 이임: 그동안 노고와 사랑에 감사드립니다.
- 1. **오늘은 해외원조주일 2차헌금** 있습니다.
- 2. 2월2일(목)은 **주님봉헌축일**입니다.  
※ 성당에서 1년동안 사용할 제대초 봉헌: 개인 및 단체, 뽀레시디움(사무실 접수)
- 3. **교무금 납부**는 신자의 의무입니다. 교무금을 신납바랍니다.
- 4. **금주모임:** ① 사목회 - 오늘 교중미사 후  
② 애령회 - 1일(수) 후 7시30분  
③ 구역반장 회의 - 3일(금) 전 10시  
④ 성마리아Cu - 4일(토) 후 3시  
⑤ 요셉회 - 5일(주일) 교중미사 후

## 봉 동

사무실: 261-1004 사제관: 261-1005 주임신부: 김 진 희  
수녀원: 261-1009 F A X: 261-1006 서목회장: 김 동 민

- ◎ **오늘은 본당(애령, 성소, 경로)후원** 주일입니다.
- ◎ **가정성화미사 - 2월4일(토).**
- ◎ **예비자 교리시작 - 2월5일(주일).**
- 1. **금주모임: \* 자모회, 요셉회 - 교중미사 후.**

## 소 양

사무실: 244-3007 사제관: 244-1771 주임신부: 전 중 복  
F A X: 244-3010 서목회장: 이 임 복

- ◎ **사람들은 그분의 가르침에 몹시 놀랐다** 그분께서 율법학자들과 달리 권위를 가지고 가르치셨기 때문입니다.(주일복음 외우기에 동참합니다.)
- ◎ **1월 성서쓰기(읽기):** 시편
- ◎ **해외원조주일:** 오늘 2차헌금 있습니다.
- ◎ **제대초와 메주도 봉헌**해 주십시오
- 1. **금주전례:** 구역전례(신원1-2화) 2. **금주모임:** 차량봉사자회, 미사후.
- 3. **성체강복:** 2월 2일(목) 오후 7:00
- 4. **차주전례:** 해설-서용자, 독서-이임복, 유미연, 기도-김정고, 송복경, 복사-류동희, 김영복, 윤상기, 예불봉헌-윤종일 이순례, 차량 운행-유영수
- 5. **성전청소:** 예언자의 모후

## 호성동

사무실: 241-1140 사제관: 241-0075 주임신부: 이 사 정  
보좌신부: 243-5733 수녀원: 244-0094 보조신부: 정 광 실  
F A X: 241-1226 홈페이지: <http://hosungnet/서목회장: 김 순 직>

- ◎ **올해 교무금은 신입기준표에 따라 전세대가 참여**합니다.(계시관참조)
- ◎ **오늘은 해외 원조주일 2차헌금**이 있습니다.
- ◎ **(환송) 정광철(마르첼리노)보좌신부님:** 오늘 교중미사중(송별식) ※ 2월3일(금)전10시미사후 ~ 임지로 ♣ 그 동안 수고 많으셨습니다.
- ◎ **(환영) 박기준(라우렌시오)주임신부님** (가정) 호성만수성당): ※ 2월경 (환영식) ♣ 환영 합니다.
- ◎ **주님봉헌축일(2월2일(목)):** 전10시미사중(제대초,가정초) 축성식
- ◎ **성체강복을 겸한 성시간:** 2일(목) 저녁7시30분  
※ 교구 인터넷방송(J.C.T.V)이 다양한 콘텐츠로 현재 방송중입니다.(<http://jcatholic.or.kr/onair/main.asp>)

## 아 중

사무실: 244-6768 사제관: 244-2268 주임신부: 권 교 동  
수녀원: 244-6762 F A X: 244-6767 보조신부: 유 중 연  
보좌신부: 244-6769 서목회장: 전 중 용

- ◎ **금주의 성경통독**  
필리피, 골로새, 1,2 테살, 1,2티모 전체.
- ◎ **예비 신자 입교식:** 2월 12일(일) 교중 미사 중.
- 1. **보좌신부님 송별식:** 오늘 교중 미사 중
- 2. **성시간 및 성체 강복:** 2일(목) 저녁 미사 후.
- 3. **본당 봉사자 연수:** 5일(일) 교중 미사 후  
사목 임원, 구역 장, 구역 반장, 제대처장 참석 바람
- 4. **꾸르실교 교우 참가:** 2일(목) ~ 5일(일) 천호 피정의 집.  
황계연(수사나), 정지운(에스텔)
- 5. **제대 초, 가정 초 봉헌:** 오늘(29일)까지 사무실, 제대회에 접수.

## 우 아

사무실: 241-1274 사제관: 241-1273 주임신부: 유 중 환  
F A X: 241-1275 서목회장: 이 중 환  
홈페이지: <http://cafe.daum.net/wooac3>

- ◎ **1월 생활만수:** “여러분은 그리스도와 함께 다시 살아났으니 저 위에 있는 것을 추구하십시오 거기에는 그리스도께서 하느님의 오른손에 앉아 계십니다.”(골로새서 3, 1)
- ◎ **제대초 1차후 - 10,000원, 가정초 1차후 - 3,500원**
- ◎ **첫영성체반 모집 - 교리시작: 2월4일부터**  
※ 문의 - 임보현(소화데레사) 010-2625-8671
- ◎ **오늘 교중미사중에 유중환(마태오)신부님 송별식**이 있습니다.
- 1. **금주 모임** ① 사목회 - 교중미사후 ② 애령회 - 2월7일(화) 오전10시
- 2. **차주 모임** ① 사목회 - 교중미사후 ② 구역반장 회의 - 2월8일(수) 미사후
- 3. **선교 및 차주성당청소:** 회합의 어머니 Pr

## 용 진

사무실: 244-3217 사제관: 244-3218 주임신부: 송 년 홍  
F A X: 243-3217 서목회장: 이 인 기  
홈페이지: <http://cafe.daum.net/YJcatholic>

- ◎ **우리함께 기도하며 선교하는,재미있고 아름다운 본당으로 만들어가요!**
- 1. **주님 봉헌 축일:** 2월2일(목)-제대초 봉헌 받습니다(제대회).
- 2. **다음 주일은 교무금 봉헌 주일**입니다.
- 3. **설 명절 불우이웃 돕기**에 후원해 주신 셋빛회,사람사이 봉사대에 감사 드립니다.
- 4. **차 나눔 봉사:** 금주 - 8구역 차주 - 1구역
- 5. **금주 청소:** 1구역
- 6. **차주모임 및 청소:** 사목회, 2구역

## 인후동

사무실: 242-5022 사제관: 243-5223 주임신부: 범 영 배  
보좌신부: 242-8876 수녀원: 245-8875 보조신부: 이 준 영  
홈페이지: <http://www.rhu.org> FAX: 241-8317 서목회장: 유 덕 성

- 1. **석별! 이준형(알비노)신부님**, 그동안 수고 하셨습니다.  
- 송별식: 오늘 교중미사 후
- 2. **여성 제108차 꾸르실로:** 2월2일(목) ~ 5일(주일)  
- 홍덕자(로사리아), 유경희(데레사), 박선옥(치릴라), 강미숙(리디아)  
- 많은 기도 바랍니다.
- 3. 2012년도 **교무금** 신납바랍니다.
- 4. **오늘은 해외원조 주일 2차 헌금**이 있습니다.
- 5. **주님 봉헌 축일:** 2월2일(목), 제대 초 봉헌 접수
- 6. 2012년도 첫 영성체 반 모집: 31일(화)까지 사무실 접수

## 중 앙

사무실: 277-1711 사제관: 277-1713 주임신부: 이 동 동  
보좌신부: 278-1713 수녀원: 277-1714 보조신부: 김 지 용  
F A X: 253-1714 서목회장: 김 대 용

- ◎ **자세한 공지사항은 중앙성당 소식지를 참조**해 주시기 바랍니다.
- ◎ **예비신자들** 새롭게 모집하고 있습니다.
- ◎ **축영명: 김지광 요한보스코 신부님 영명축일(1월31일(화))** 축하드립니다.  
축하시: 1월29일(오늘) 교중미사후
- 1. **사목회:** 2월5일(다음주일) 교중미사후에 있습니다.
- 2. **해외원조주일 2차헌금:** 1월29일(오늘)에 있습니다.
- 3. **제대초 봉헌** 받습니다.
- 4. **사회복지분과에서 재할용품(헌옷)**을 수집합니다.
- 5. **매일 성서쓰기(신약성서):** (금주: 갈라4장 -갈라 6장)

## 천 호

사무실: 263-1004 사제관: 263-1003 주임신부: 김 영 수  
보좌신부: 262-1013 F A X: 263-1006 보조신부: 김 희 인

- ◎ **신앙선조들이 물려주신 “다리실교우촌” 의자랑스런 전통을 지키고 가꾸어** 나갑니다  
-면저인사하기:참미예수님,가정기도바치기:조과,만과,묵주신공,안수기도-
- 1. **김관우 스테파노신부님** 부임을 환영합니다 환영2월3일 11 시
- 2. **김희인바로신부님**그동안 수고에 감사드립니다. 환송2월3일10시 윤 발바라수녀님 그동안 수고에 감사드립니다.
- 3. **전례봉사:** 이번주일 해설 장지권 제독서오재옥 제2독서황해자 다음주일 해설 광명실제1독서 송인철제2독서 김영순



# 서전주 지구 본당 소식

**삼천동** 사무실: 225-0396 사제관: 228-1236 주임신부: 김의철  
 보좌신부: 225-0397 F A X: 222-4954 보좌신부: 송광섭  
 www.samchun.org 수녀원: 226-3487 사목회장: 박옥열

- 특별 사랑하을 김의철(에드워드)주임신부님, 송광섭(클레멘트)보좌신부님 그 동안 수고에 감사드리며 영육간의 건강하시길 기도드립니다.
  - \* 송별미사: 29일(주일) 교중미사 중 송별연: 교중미사 후.
- 1. 주님 봉헌 축일: 제대초, 봉헌초, 제대꽃을 신청 받습니다.
  - 제대초, 가정초 축복 - 29일(주일) 교중미사 중에 있습니다.
- 2. 오늘은 해외원조 주일을 맞아 2차 헌금이 있습니다.
- 3. 성시간: 2일(목) 저녁미사 (후 7시 30분)중에 있습니다.
- 4. 사목회: 3일(금) 후 8시. ※ 임원님들은 꼭 참석하시기 바랍니다.
- 5. 여성 제108차 푸르실로: 2일(목) ~ 5일(주일)까지, 이이정(헤레나), 유영신(가타리나), 이미숙(리디아). ※ 많은 기도 부탁드립니다.
- 6. 모임: ① 자비의 모후 꾸리아 - 29일(주일) 전 9시  
 ② 삼척 테니스회 - 29일(주일) 후 3시. 혜성학교 테니스장
- 7. 요셉회에서 헌옷을 수거합니다. 신자분들의 관심과 협조 부탁드립니다.
- 8. 작년 교무금을 완납하시고 올해 교무금을 정성껏 신입합니다.

**서곡** 사무실: 276-2527 사제관: 276-2526 주임신부: 서정현  
 F A X: 276-2528 사목회장: 조성열

- 오늘은 해외 원조주일 2차헌금이 있겠습니다.
- 1. 폐제미사: 오늘(주일) 후7:30
- 2. 복사단 겨울 스키캠프: 30일(월) 전7:00
- 3. 성시간, 성체강복: 2월 2일(목) 저녁미사 중
- 4. 2012년도 주님 봉헌 축일 초 축성식: 2월 2일(목) 저녁미사 중
- 5. 성모신심미사: 2월 4일(토) 전10:30
- 6. 사목회의: 2월 5일(주일) 교중미사 후

**서신동** 사무실: 274-9260 사제관: 274-9261 주임신부: 이상현  
 보좌신부: 274-7272 수녀원: 274-9262 보좌신부: 이상훈  
 http://www.susindong.org F A X: 274-7300 사목회장: 박영호

- 이정현(루가) 신부님 송별식/ 송별연: 오늘 교중미사 후
  - \* 신부님! 진심으로 감사드리며 영육간의 건강하시길 빕니다.
  - \* 환송미사: 2월 3일(금) 전 10시 (\* 미사 후 새 임지(금암성당)로 출발)
- 고장원(사도요한) 보좌신부님은 본당에 3일(금) 전 11시경 도착하실 예정
  - 예비자를 인도합니다! (\* 금주부터 교리 시작합니다.)
- 1. 초 축복식: 29일(주일) 교중미사 중
  - (\* 제대 초 봉헌은 구역(반) 또는 세대별로 사무실에 접수바랍니다.)
- 2. 파티마 성모님 가정 순례기도: 매일 전 11시, 후 3시, 후 8:30
  - (\* 30~2/1(이현주), 1~3(오서진), 3~5(강금수)
- 3. 중교 동계피정(도보성지순례): 2, 13(월)~14(일), 나바위~천호성지
- 4. 전입가족 환영: 송영운, 이수복, 서동훈, 고은영, 이주형, 이복선, 이희자

**서일** 사무실: 251-6969 사제관: 251-6970 주임신부: 성태수  
 보좌신부: 251-6971 F A X: 251-6979 보좌신부: 이장준  
 사목회장: 김동원

- 특별: 이장준 프란치스코 보좌신부님. 그동안 수고하셨습니다.
  - 송별미사: 29일(주일) 10:30 미사 후 송별식과 송별연
  - 신부님께서는 2월 3일(금) 10시 미사 후 출대 성당으로 떠나십니다.
- 1. 초 축성: 2월 2일(목) 주님 봉헌 축일
  - 1년 동안 쓰일 제대초와 제대꽃을 봉헌 받습니다.
- 2. 성지가리 회수: 지난해 성지가리를 사무실로 가져오시기 바랍니다.
  - 재의 수요일 - 2월 22일(수)
- 3. 구역반장 월례회: 2월 1일(수) 후 8시
- 4. 성체강복: 2월 2일(목) 후 7:30
- 5. 차주 미사안내: 하늘의 여왕 Pr, 자애로우신 모후 Pr
- 6. 차주 차봉사: 마티아 구역 (엘지 APT)

**효자동** 사무실: 223-3821 사제관: 223-3824 주임신부: 김기근  
 보좌신부: 223-3823 수녀원: 223-3822 보좌신부: 두성규  
 F A X: 226-3825 사목회장: 오정욱

- 수고하셨습니다: 두바오 신부님(송별식/미사후)
- 제대초및 꽃봉헌 받습니다.
- 사회복지 후원금 납부일입니다.
- 1. 금주 성경읽기:예제27장~31장
  - 말씀외우기:오늘 너희는 주님 목소리에 귀를 기울여라,  
 "너희는 마음을 무디게 하지마라"(시편 94:7)
- 2. 금주모임 ①29일:가두선교(공식미사후),청년월례회(저녁미사후)
  - ②2월1일(수,전11):제대회
  - ③2월2일(목,후7):성시간, 성체강복
  - ④2월3일:파티마의 모후cu(금,전11),사목회(저녁미사후)
  - ⑤2월4일(토):성모기사회(전10:30),착한견의 모후cu(후3)
  - 청소년 분과(저녁미사후)
- 3. 2월2일(목,전10): 초축복
  - \* 교구 인터넷방송(J.C.T.V)이 다양한 컨텐츠로 현재 방송중입니다.(http://jccatholic.or.kr/onair/main.asp)

**용머리** 사무실: 287-0441 사제관: 287-0900 주임신부: 김형수  
 F A X: 287-0440 수녀원: 281-0441 사목회장: 정희수  
 http://yongmeori.com

- 오늘은 해외원조주일 2차헌금이 있습니다.
- 1. 금주 모임
  - ① 요셉회: 29일(일) 교중미사 후
  - ② 청소년분과모임: 29일(일) 저녁미사 후
  - ③ 사목회: 1일(수) 후8시
  - ④ 부르심의 어머니Cu.: 3일(금) 후7시
- 2. 성체강복 및 성시간: 2일(목) 후7시 30분
- 3. 주님봉헌축일(2월 2일) 초 봉헌
  - 사무실이나 제대회에 신청바랍니다.
- 4. 2011년도 교무금을 완납하시고, 2012년도 교무금을 신입합니다.

**우림** 사무실: 236-3311 사제관: 236-3313 주임신부: 오성기  
 F A X: 236-3312 사목회장: 박수환  
 http://cafe.daum.net/wrim

- † "비방하지 않도록 혀를 잡드리하여야라"(지혜1,11).
- 1. 오늘: 2차헌금 (해외원조주일)
    - 예비신자 특강-전9시
    - 대건회, 양업회-교중미사 후
  - 2. 1/31(화) 여성부 월례회의-전10시
  - 3. 2/2(목) 주님 봉헌 축일: 초 축복식-저녁미사 중
    - 여성 푸르실로 수강: 박성순(세실리아).
  - 4. 2/3(금) 사목회-후7시
  - 5. 예비신자모집: 성탄반 교리교육 접수받습니다.

**우전** 사무실: 221-3711 사제관: 221-3712 주임신부: 김기수  
 보좌신부: 226-0443 사목회장: 이상훈  
 수녀원: 223-0715 사목회장: 권정희

- 특별: 사랑하는 이상훈(안토니오)신부님 그동안 수고에 진심으로 감사드리며 영육간에 건강하시길 기도드립니다.
  - \* 송별식 오늘 교중미사중
  - 이일:이상훈(안토니오)신부님 2월 3일(금) 전10시미사 후
- 1. 오늘은 해외원조주일 2차헌금이 있습니다.
- 2. 주님 봉헌축일(2월 2일): 제대초 봉헌 받습니다.
- 3. 여성 108차 푸르실로교유: 2월2일(목)~2월5일(일)
  - 이명숙(테레사) 최영미(로마나) 김해숙(헤레나)※많은 기도 부탁드립니다.
- 4. 2011년도 교무금을 완납해 주시고, 2012년도 교무금 신입해 주십시오.
- 5. 환영: 김주형(히지도)신부님 환영식:2월 5일(일) 공식미사 후
- 6. 금주모임 ①요셉회, 루간다회-29일(일)- 공식미사 후
  - ②청년회- 29일(일) 저녁미사 후
  - ③구역(반)장모임- 2월 3일(금) 전10시미사 후
- 7. 차주모임 ①성리의 여왕, 천주의 모친Cu- 2월 5일(일) 전8시50분
  - ②빈첸시오회- 2월 5일(일) 공식미사 후

**화산동** 사무실: 221-9842 사제관: 221-9843 주임신부: 김선태  
 F A X: 221-9862 수녀원: 225-3675 사목회장: 이영희

- 예비신자를 모집합니다. (1/15~2/12)
- 한 해 동안 사용할 제병, 미사주, 제대초 봉헌 받습니다.(2월2일(목))
- 1. 29일(일)①꾸리아, 사목회워크샵
  - ②해외원조주일2차헌금
- 2. 30일(월)복사단 스키캠프(~31일(화),09:00출발)
- 3. 2/2일(목)①제대초, 가정초 축성식(미사중)
  - ②성체강복
  - ③여성108차푸르실로참가(임영미(미카엘라),나미란(베로니카))
  - \*많은기도바랍니다.
- 4. 2/3일(금)①병자봉성체 ②지역장모임(후7시),구역(반)장모임(후8시)
- 5. 2/5일(일)반석회,하상바로교회

**효자4동** 사무실: 223-7731 사제관: 221-0105 주임신부: 김남기  
 F A X: 223-7732 사목회장: 김홍술

- 경축! 본당 설립 2주년을 축하합니다.
- 미사 참석 시 명찰을 꼭 착용하여 반갑게 서로 인사합니다.
- 1. 2011년도 교무금 완납하여주시고
  - 2012년도 교무금 정성을 다하여 신입하여 주시기 바랍니다.
- 2. 1년 동안 쓰일 제대 초와 미사주, 제병과 제대꽃을 봉헌받습니다.
  - 축성:2월5일(주일)교중미사 중
- 3. 환우 봉성체: 31일(화)후1시 30분
  - \*봉성체를 희망하시는 분들은 사무실에 신청 바랍니다.
- 4. 금주모임: 성체강복-2일(목)저녁미사 후
  - 구역분과 모임-2일(목) 10시
  - 여성분과 모임-3일(금) 10시 미사 후
- 5. 차주모임: 대건회 모임-2월5일(주일) 교중 미사 후

# 남전주 지구 본당 소식

## 노송동

사무실 : 282-9661 사제관 : 282-9663 주임신부 : 박성문  
F A X : 282-9664 수녀원 : 282-9662 서목회장 : 이봉기  
홈페이지 : <http://cafe.daum.net/nosongdong>

- ◎ 주일미사 께하지 맙시다!  
(본당 주일미사에 참석하도록 합시다.)
- 1. 오늘은 해의 원조 주일 : 2차헌금 있음.
- 2. 주님 봉헌 축일 : 2월2일  
\* 본당 미사에서 년 중 사용될 제대초 봉헌을 받습니다.  
제대초 봉헌 : 1월31일까지 사무실에 접수 바랍니다.  
\* 개인 가정 기도용 초는 축복 후 성물판매소에서 구입하실 수 있습니다.
- 3. 환자봉성체 : 2일(목), 전10시30  
\* 환자가 계신 가정은 사무실에 신청 바람.
- 4. 성시간 : 2일(목), 저녁미사 후
- 5. 첫 영성체 모집 : 대상 - 첫영성체를 받지 않은 3-6학년 어린이.  
접수 - 2월18일까지, 사무실
- 6. 모 임 : ① 자비의 모후 꾸리아 - 오늘, 교중미사 후  
② 구역(반)장 월례회의 - 3일(금), 오전미사 후  
③ 천사의 모후 꾸리아 - 5일(주일), 교중미사 후

## 문 정

사무실 : 225-9100 사제관 : 225-9107 주임신부 : 윤영호  
수녀원 : 221-9182 F A X : 225-9101 서목회장 : 문승욱  
홈페이지 : <http://www.seohck.net>

- ◎ 전년도 교무금미납금을 완납해 주시고, 금년도 교무금도 정성껏 (20일초 기준 : 집회 35장 11절 참조) 신납해 주시면 고맙겠습니다.
- ◎ 오늘 오마리아/거룩한독서에 참여하여 믿음과선교, 말씀과사랑의 은총으로 살아갑시다!
- ◎ 미사때 성경과 명찰을 지니고 다닙시다!
- ◎ 금주는 해외원조주일로써 2차헌금 있습니다.
- 1. 주님봉헌축일(2/2일(목))에 제대초, 미사주, 제병, 꽃을 봉헌하실 분들은 사무실로 신청해 주시기 바랍니다.  
-본당에서 1년동안 미사중 제대에서 사용할 것입니다.
- 2. 구역/반 소공동체 순회미사 : 2/1일(수) 후 8시, 덕두원구역  
-장소는 미정 추후 공지, 덕두원구역 교우분들은 많이 참석해 주시기 바랍니다.
- 3. 제 6대 사목회와 구역/반장 그리고 제단체 임원봉사자 피정 : 2/11일(토) ~ 12일(일)  
-장소는 미정이며 추후 공지하겠습니다.
- 4. 복사단 동계캠프 : 2/13일(월) ~ 14일(화), 무주리조트

## 복 자

사무실 : 286-3455 사제관 : 286-3453 주임신부 : 안병현  
F A X : 288-3455 수녀원 : 286-3454 서목회장 : 라경섭

- ◎ 금주 성경 읽기, 쓰기 및 암송 : \*예레미야서 5장 ~ 6장
- 1. 오늘은 해외원조 주일입니다 : \*2차헌금 있습니다.
- 2. 금주 모임 : ①꾸리아 - 오늘 교중 미사 후
- 3. 2월 2일(목)은 주님 봉헌 축일입니다 :  
\*1년동안 사용할 제대초, 꽃 사무실에 봉헌 바랍니다.
- 4. 환우 봉성체 : \*2월 3일(금) 오후 2시부터
- 5. 차주 모임 : ①사목회 - 차주 교중 미사 후
- 6. 첫 영성체 교리 안내 : \*2월 7일(화) ~ 18일(토)
- 7. 예비신자 입교식 : \*3월 4일(주일)교중 미사 중  
\* 선교를 위한 기도는 2월 1일부터 합니다  
\* 예비신자 인도에 많은 기도와 관심 바랍니다.
- 8. 금주 청소 : \*대성당-다위의 탐Pr. \*화장실-구세주의 모친Pr.  
\*병인관-바다의 별Pr.
- 9. 전례 안내  
①금주 : 해설-박종호, 독서-유창성 부부, 복사-조영삼, 오교성  
②차주 : 해설-유경희, 독서-라경섭 부부, 복사-이재림, 이성엽

## 평 화 동

사무실 : 232-5001 사제관 : 232-5002 주임신부 : 김혁남  
보좌신부 : 232-5003 수녀원 : 232-5004 보좌신부 : 김태환  
F A X : 232-5005 서목회장 : 이영주

- ◎ 김태환 신부님, 그동안 수고 많이 하셨습니다.
- 1. 김태환 보좌신부님 송별식-오늘 교중미사 후.  
출발-2월 3일(금) 09:30 미사 후.  
신부님의 영육간 건강을 위하여 많이 기도해 주시기 바랍니다.
- 2. 유정현(대견안드레아)보좌신부님 부임 : 환영식-2월 5일 교중미사 후 부임일-2월 3일(금) 오전
- 3. 주님 봉헌축일 초봉헌 : 2월 2일(목)은 주님 봉헌축일입니다.  
성당에서 1년동안 사용할 초를 봉헌해 주십시오.  
또 가정에서 사용할 초도 미리 구입하여 축성 받으시기 바랍니다.
- 4. 성시간, 성체강복 : 2월 2일(목) 저녁미사에 이어서 있습니다.  
※ 교구 인터넷방송(J.C.T.V)이 다양한 컨텐츠로 현재 방송중입니다.(<http://catholic.or.kr/onair/main.asp>)

## 상 관

사무실 : 285-6652 사제관 : 285-6654 주임신부 : 변선배  
F A X : 232-6652 수녀원 : 285-6653 서목회장 : 오정중  
E-mail : [sanggwancaac@catholic.or.kr](mailto:sanggwancaac@catholic.or.kr)

- ◎ 성경 읽기에 적극 참여합시다.
- ◎ 오늘은 해외원조 주일 2차헌금 있습니다.
- 1. 연중사용될 제대초 봉헌 바랍니다.
- 2. 주님봉헌축일 :  
2월2일(목요일) 연중사용될 초 축성합니다.  
(새벽미사 없음, 오전 10시미사 있습니다.)
- 3. 사목회 : 2월5일 주일 교중미사후.

## 서 학 동

사무실 : 286-4929 사제관 : 284-8307 주임신부 : 이명재  
F A X : 232-9009 수녀원 : 284-2276 서목회장 : 박병훈  
홈페이지 : <http://www.seohck.net>

- 1. 오늘은 해외원조주일을 맞아 2차헌금이 있습니다
- 2. 환우봉성체 : 1.31(화) 오전9:30.  
\*환우가 계신 가정에서는 사무실에 신청바랍니다.
- 3. 성시간 : 2. 2(목) 저녁7시. - (준비물 : 불펜, 기도서)
- 4. 주님봉헌축일 초 봉헌 안내 : 사무실에 접수.  
▲본당 미사에서 년 중 사용될 제대초, 세례자용 초(1개 10,000원) 봉헌을 받습니다.  
▲개인 가정기도용 초는 축복 후 성물판매소에서 구입하실 수 있습니다.  
▲초 축복 : 2. 2(목) 저녁미사 중에 초 축복예식이 있습니다.
- 5. 유아세례 : 2. 4(토) 오후4시. - 2. 1(수)까지 사무실에 신청.
- 6. 금주모임 ▲반장회 - 1.29(일) 교중미사 후, 대회의실.  
▲전례해설자모임 - 1.29(일) 교중미사 후, 소회의실.  
▲하상회 - 1.29(일) 교중미사 후, 중회의실.  
▲청년회 - 1.29(일) 저녁미사 후, 사무실 옆 회의실.  
▲사목회 - 2. 3(금) 저녁7시, 중회의실.  
▲자모회 - 2. 4(토) 오후2시, 소회의실.
- 8. 차주모임 ▲꾸리아 - 2. 5(일) 교중미사 후, 성당, 대회의실.  
▲제대회 - 2. 7(화) 저녁미사 후, 소회의실.

## 전 동

사무실 : 284-3222 사제관 : 281-0098 주임신부 : 김용태  
보좌신부 : 282-7245 수녀원 : 282-9234 보좌신부 : 연규영  
F A X : 282-6232 유지원 : 284-8347 서목회장 : 방승중

- ◎ 선교 합시다!! ◎ 오늘은 해외원조 주일 2차 헌금이 있습니다.
- 1. 다함께 거룩한 독서 (성경읽기)를 합시다.  
금주의 성경읽기-집회서16장24절-23장28절 소공동체-집회서20장
- 2. 김용태 베네딕도 본당 신부님 은퇴 감사미사에 교우 형제 자매님들의 기도와 물질 예물을 봉헌해주시고, 행사를 위하여 준비 해주신 모든 분들께 감사드립니다.
- 3. 환영 합니다: 박종근 안드레아 주임신부님 (남원 쌍교동 성당) 부임-2월3일(금)10시미사후
- 3. 연규영(아우스티노) 보좌신부님 이임 : 2월3일(금) 10시미사후 가시는 곳 - 출포성당 주임신부 \* 송별식- 29일 교중미사 후. 그동안 수고에 감사드리며 영육간의 건강을 위해 기도드립니다.
- 4. 제대초 봉헌 : 오늘 교중미사에 제대초 및 가정초 축성  
주님봉헌 축일(2월2일)을 맞아 1년 동안 제대에 사용할 초를 한 가정에 1자루(1만원) 이상 봉헌해 주세요. 가정초는 4천원입니다.
- 6. 첫영성체 대상자 신청 : 담당수녀님(010-9733-3822). 대포교사(010-9866-9048) 사무실에 연락주세요. 2월5일까지 접수 합니다. 대상자-초등학교 3학년 이상 첫영성체를 아직 받지 못한 어린이와 부모, 부모 첫모임-2월 12일(일)19:00, 윤지충 홀(101호)
- 7. 미사안내 : 금주-성회회, 차주-엘리사벳회
- 8. 차 나 눘 : 금주-돈보스코회, 차주-엘리사벳회

- 5. 구역미사 : ① 5구역 4,5,6반-31일(화) 오후 7:30.
- 6. 예비신자 입교 환영식 : 2월 12일 교중미사(10:30) 중에 있습니다.  
새신자 인도에 우리 모두 힘씁시다.
- 7. 오늘은 해외 원조주일(교구전례)로서 2차헌금이 있습니다.
- 8. 다음주일은 본당발전을 위한 2차헌금이 있습니다.
- 9. 금주 단례모임 : ①성모회-31(화) 오전 10시 ②성모회회-31(화) 오전 11시 ③제대회-2월 1일(수) 오전 11:20 ④여성부-3일(금) 오전 11:30
- 10. 다음주일 모임 :  
레이오 꾸리아(평화의 여왕, 천주의 모후, 은총의 샘) 월례회-교중미사 후

# 북전주 지구 본당 소식

<b>덕진</b>	사무실 : 272-5302 수녀원 : 272-5304 유저원 : 252-0384	사제관 : 272-5303 F A X : 271-1937	주임신부 : 고봉영 서목회장 : 최병영
-----------	--	------------------------------------	--------------------------

- 김태환 베드로 보좌신부님 환영합니다.  
환영식 : 5일(주일) 교중미사 중
- 주님 봉헌 축일(2월 2일)에 봉헌할  
제대초(6,000원), 가정초(3,000원) 접수받습니다.  
1. 성체강복 : 10일(금) 오전 10시 미사 후  
2. 제대회 : 3일(금) 10시 미사 후  
3. 2011년 12월 세례자 첫 고백 :  
2월 2일(목) 저녁미사 전, 5일(주일) 교중미사 전  
4. 성당청소 : 4일(토) 오후 2시, ① 치명자의 모후 Pr. ② 사목회

<b>동산</b>	사무실 : 212-3231 F A X : 212-3722	사제관 : 212-3232 수녀원 : 212-3233	주임신부 : 김광태 서목회장 : 임명순
-----------	------------------------------------	----------------------------------	--------------------------

- 전신사 성서 매일 통독 하기  
· 잃은양(방담자 교우) 모시기
- 주일교중미사 성가대(성가단원, 지휘자, 반주자) 모집합니다.  
- 1월 29일(오늘)까지 사무실로
- 주님 봉헌 축일(2월 2일) - 제대초, 제대꽃, 제병, 미사주 봉헌받습니다.  
1. 새 구역 첫모임 - 5, 6구역 : 1월 29일(오늘) 교중미사 후  
2. 초등부 눈썰매장 체험 - 일시 : 1월 30일(화) 전9시, 장소 : 금산사모악랜드  
3. 사목회 - 일시 : 2월 3일(금) 후 7시 30분  
4. 본당 입시 총회 - 일시 : 2월 5일(주일) 후3시,  
참 여 : 구역사목회 임원및 반장, 사목회임원, 제단체장  
5. 우리들 어머니Cu., 천상은총 어머니Cu.  
- 일시 : 2월 5일(주일) 교중미사 후  
6. 금주 본당 청소 - 바조(구세주의 모친, 은총의 어머니)  
7. 차주 본당 청소 - 사조(중재자의 모후, 셋별)

<b>삼례</b>	사무실 : 291-3874 F A X : 291-1678	사제관 : 291-3875 수녀원 : 291-3876	주임신부 : 박종철 서목회장 : 이광일
-----------	------------------------------------	----------------------------------	--------------------------

- 1. 3일(금) : 구역(반)장 월례회
- 2. 4일(토) : 성모신심미사 새벽 6시
- 3. 주님봉헌축일 : 2월2일  
- 가정에서 쓰실 초 봉헌해주세요.(제대초-8,000원)
- 4. 예비신자 입교식 : 2월 26일 많은 인도 바랍니다.
- 5. 청소 : 중서신
- 6. 차주모임 : ① 안나회 - 5일(일)  
② M.E모임 - 5일(일)

<b>숲정이</b>	사무실 : 252-7366 보좌신부 : 252-1606 <a href="http://cafe.daum.net/wtle">http://cafe.daum.net/wtle</a>	사제관 : 276-1320 F A X : 274-9692 수녀원 : 252-9567	주임신부 : 이성우 보좌신부 : 김중성 서목회장 : 홍영소
------------	--	--	--

- 오늘은 해외원조 주일 2차현금이 있습니다.
- 2012년 첫영성체 가정교리반이 시작됩니다.  
대상 어린이가 있는 가정은 사무실에 신청 바랍니다.  
\* 대상:초등 3학년 ~ 초등 6학년 자녀를 둔 신자부모님 가정  
1. 금주모임 : 요한회  
2. 차주모임 : 꾸리아  
3. 초 봉헌 (2월 2일) : 제대초, 집에서 쓰실초 - 사무실에 신청 바랍니다.  
4. 성가정 미사 및 성체강복 : 2월 2일(목) 오후 7시 30분  
5. 하상회 : 2월 3일(금) 오후 8시  
6. 애령회 : 2월 4일(토) 오전 10시  
7. 자모회 : 2월 4일(토) 오후 2시 30분  
8. 호산나 산악회 : 2월 6일(월), 고창선운사(9시 출발)  
9. 금주청소 및 미사안내 : 신비로운 장미Pr. (능하신 동정녀 Cu.)  
10. 종합관 건축을위한 패저저금통 세대당 1개씩 가져가시기 바랍니다.  
※ 교구 인터넷방송(J.C.T.V)에 다양한 컨텐츠로 현재 방송중입니다.(<http://jccatholic.or.kr/onair/main.asp>)

<b>상삼례</b>	사무실 : 291-0832 수녀원 : 291-0833 F A X : 291-0834	사제관 : 291-0790 익선공소 : 291-3380	주임신부 : 임기봉 서목회장 : 김동진
------------	--	-----------------------------------	--------------------------

- 본당 가운 : 항상 기뻐하십시오, 늘 기도하십시오.  
어떤 처지 에서든지 감사하십시오. (1 테달 5장 16~17)
- 1. 100주간 성경공부 시작합니다.  
♣ 일시-2월부터 매주 목요일 저녁7시30분, ♣신청 -사무실
- 2. 여성 108차 2월2일(목) ~ 5일(일)까지 꾸르실로 교육  
♣ 이용례 데레사, 유희희 루시아 많은 기도 부탁드립니다.
- 3. 수녀님 인사이동 -2월2일(목)  
♣염 켈리나수녀님(명애)-수고하셨습니다.(영육간 건강하세요)
- 4. 금주모임 : ♣ M.E모임 - 교중미사후  
5. 차주모임 : ♣ 꾸리아 - 교중미사후  
6. 성당청소 : 신비로운 장미, 사도의모후, 2월4일(토)  
7. 감사헌금 : 이정길로렌조5만, 감사합니다.  
8. 2011년 교무금 완납해주고 2012년 교무금 신립바랍니다.  
9. 오늘은 사랑의 2차 헌금이 있습니다.

<b>솔내</b>	사무실 : 254-2777 보좌신부 : 276-2779 <a href="http://www.solnae.org">http://www.solnae.org</a>	사제관 : 276-2780 수녀원 : 253-2776	주임신부 : 강명규 보좌신부 : 임명순 서목회장 : 이영규
-----------	--	----------------------------------	--

- 해외원조주일 2차현금이 29일 매 미사 중에 있습니다.
- 2012년도 교무금을 10% 인상해서 신입하여 주시기 바랍니다.
- 첫영성체 대상 어린이를 둔 신자부모님께서는 29일 오늘까지 신청바람.
- 새롭게 단장한 본당 홈페이지에 교우여러분의 많은 관심 바랍니다.
- 29일은 주임신부님 영명축일과 보좌신부님 환송식과 환송연이 있고,  
2월 5일은 부임하시는 보좌신부님 환영식과 박정우 세례자요한 수사신부님 첫미사 및 축하식과 축하연이 본당에서 있습니다.  
1. 제대회, 빈첸시오회 : 31일(화) 10시.  
2. 1월 영적서적(세상속 신앙 읽기) 포럼 : 31일(화) 저녁미사 후.  
3. 봉성제는 8일(수) 오후 2시부터 있습니다.  
4. 성시간 : 2일(목) 저녁미사 후  
5. 이장춘 프란치스코 보좌신부님 부임환영식 : 3일(금) 오전미사 후.  
6. 성당청소 : 4일(토) 10시30분, 17구역(전당공소)에서 수고하시겠습니다.

<b>송천동</b>	사무실 : 274-1004 F A X : 254-8591	사제관 : 254-8560 수녀원 : 254-1142	주임신부 : 박병준 보좌신부 : 김수영 홈페이지 <a href="http://www.songcheon.org">http://www.songcheon.org</a> 서목회장 : 왕이택
------------	------------------------------------	----------------------------------	--

- 1. 오늘의 모임 : 요셉회, 안나회 : 교중미사 후, 사목회 ? 저녁미사 후.
- 2. 제대회 : 31(화) 전10시.
- 3. 여성연합회 : 31(화) 전10시, 남성연합회 ? 31(화) 저녁미사 후.
- 4. 구역장 반장 월례회 : 1(수) 전11시.
- 5. 꾸르실로 여성 108차 : 2.2(목) - 5(일) 천호성지, 이예분 발레리아, 국윤희 아멜리아, 이진숙 에밀리아나 많은 기도 바랍니다.
- 6. 성체강복 : 6(금) 후7시.
- 7. 다음주일은 사제양성후원 2차헌금 있습니다.
- 8. 예비교우 입교식 : 2.5(일) 교중미사 중.
- 9. 중고등부 동계폐정 : 2.11(토)-12(일)  
회비 1,000원 접수마감 1월29일까지.
- 10. 첫영성체 가정교리 신청 받습니다.  
대상 - 첫영성체를 받지 않은 초등학교 3-6학년.  
교리기간 : 2012.2.14.~7.24. 접수마감 : 1.29 까지.  
첫 모임 : 2.10(금) 저녁미사 후.
- 11. 주님봉헌축일(2) 제대초 봉헌 1개 3,000원(레지오 및 개인별로 봉헌바랍니다)
- 12. 금주 본당청소 : 23, 24구역 4(토) 전10시.(반원 여러분의 적극 동참바랍니다)

<b>팔복</b>	사무실 : 211-8043 F A X : 211-8045	사제관 : 211-8044	주임신부 : 정정봉 서목회장 : 최병오
-----------	------------------------------------	----------------	--------------------------

- “박찬희 다니엘 신부님의 사제 서품을 축하드립니다.”
- 오늘은 만남의 주일입니다.[교중미사후 나눔의 잔치]
- 오늘은 해외원조주일로 2차 현금이 있습니다.
- 매주 수요일 12시 오병이어 나눔잔치 : 10시 30분부터 경노대학 프로그램  
☞ 봉사자 신청바람
- 주님봉헌축일(2/2) : 제대초,가정초봉헌 신청 - 사무실  
※축성은 2/5 교중미사중
- 다음주는 성소후원회비 납부의 날입니다  
1. 차주모임 : ①요셉회 : 오전9시 ②팔복자매회 : 교중미사후  
2. 차주 청소 : 3구역 4만 : 2월4일 오후 2시  
3. 차주 : \* 전례해설 : 조 경 \* 독서 : 정의권,김순옥 \* 차량 : 최동춘



# 군산 지구 본당 소식

## 나운동

사무실: 463-8788 사제관: 463-8787 주임신부: 박종탁  
F A X: 467-7700 수녀원: 461-2442 보좌신부: 정세진

1. 성체강복: 2월 2일(목) 후 7시 30분
2. 사목평의회: 2월 2일(목) 후 8시
3. 하상회: 2월 4일(토) 전 10시 30분

## 나운동

사무실: 467-5630 사제관: 467-2344 주임신부: 이덕근  
F A X: 467-7749 수녀원: 467-9200 서목외장: 한광희

- ◎ 이임!이덕근(사도요한)신부님, 본당발전을 위하여 수고하셨습니다.  
신부님의 영육간의 건강을 빕니다
1. 본당신부님 송별미사 및 초봉헌 미사: 2월2일(목)전10시  
※제대초 1자루=1만원 및 제병, 제대꽃도 봉헌받습니다-제대회
  2. 성서40주간 신약편 개강: 2월7일(화)전10시, 추가접수 받습니다.  
강사-교구 성서담당 손플로리아나 수녀님

## 대야

사무실: 451-9451 사제관: 451-9452 주임신부: 강호  
F A X: 451-9454 수녀원: 451-9453 서목외장: 전영기

- ◎ 사제 양성 후원회비 납부의 날입니다.
  - ◎ 주님 봉헌축일 제대초, 가정초, 미사주 봉헌 받습니다.
1. 금주: 사목회
  2. 차주: 구역장 모임, 작은형제회, 반석회, 자모회, 농악회, M·E(수)
  3. 봉성제: 2일(목), 성시간 및 성체 강복
  4. 견진 성사 교리: 차주 공석 미사 중 견진 교리 특강 있습니다.
  5. 본당 청소: 금주 (산철3, 집산), 차주 (회현, 백마2)

## 둔울동

사무실: 443-2461 사제관: 443-2462 주임신부: 박성필  
F A X: 443-2463 수녀원: 443-2464 서목외장: 임기환  
유지원: 443-2465 홈페이지: <http://cafe.daum.net/ksdnwul>

- ◎ "사람들은 그들의 가르침에 몹시 놀랐다"(마르1,22)
  - ◎ 예비자 교리 시작: 2월5일(일), 2월8일(수) - 한 분씩 인도합니다.
1. 주님 봉헌축일(2월2일): 제대초(1만원), 제대꽃 봉헌을 받습니다.
  2. 성시간 및 성체강복: 2월2일(목) 저녁미사 후 - 많은 참여 바랍니다.
  3. 전년도 교무금을 완납 하시고, 2012년도 교무금을 정성껏 신입합니다.
  4. 오늘은 해의 원조주일 2차헌금 있습니다
  5. 다음주는 사랑의 헌금 봉헌주일입니다.
  6. 예비자, 쉬는 교우 봉헌, 성서 필사에 적극 참여합니다.

## 미릉동

사무실: 464-5171 사제관: 464-5170 주임신부: 김요안  
F A X: 464-5172 서목외장: 김영태

- ◎ 오늘은 해의원조주일 2차헌금이 있습니다.
1. 금주모임:  
교중미사후-대전회, 성체강복(목), 구역(반)장회(금), 봉성제(금)후2시.
  2. 금주청소: 7구역.
  3. 초등부 주일학교 개학: 2월11일(토).
  4. 제대초봉헌: 한해동안 사용할 제대초, 가정초, 봉헌 바랍니다(제대회)

## 소룡동

사무실: 466-3433 사제관: 466-3432 주임신부: 정성만  
F A X: 467-9540 수녀원: 463-8930 서목외장: 박동배

1. 모임: 반석회, 성심회, 올트레아-교중미사 후.
2. 초봉헌: 1년동안 사용할 제대초, 가정초, 신청-제대회.
3. 박(수녀님) 연례피경: 30일(월)-2월6일까지.
4. 주님 봉헌축일: 2월2일(목). 초 축성 있습니다.
5. 주일학교 개학: 2월4일(토).
6. 오늘 성전건축 2차헌금 있습니다.
7. 차주: 해의 원조2차 헌금 있습니다.
8. 차주: 교무금 봉헌주일입니다.

## 팔마

사무실: 442-4044 사제관: 442-4065 주임신부: 정영현  
F A X: 442-8822 수녀원: 442-4066 서목외장: 이길영

- ◎ 오늘은 해의원조주일 2차 헌금 있습니다.
1. 애령회-교중미사 후
  2. 31일(화)-여성단체장 모임, 1일(수)-구역반장모임, 성우회,
  3. 2일(목)-주님봉헌축일 초 축성 있습니다.
  4. 2011년도 교무금 완납하시고, 2012년도 교무금 책정바랍니다.

※ 교구 인터넷방송(J.C.T.V)이 다양한 콘텐츠로 현재 방송중입니다.(<http://j catholic.or.kr/onair/main.asp>)

## 수송동

사무실: 461-0091 F A X: 461-2190 주임신부: 강규봉  
사제관: 070-8289-0190 서목외장: 이성홍

- ◎ 오늘은 해의 원조주일 2차헌금이 있습니다.
1. 지난해 나눠드린 성지가지를 성당으로 가져오세요.
  2. 2월 성모신심미사: 4일 10시(미사 후 안나회가 있습니다)
  3. 본당청소: 금주(4일) - 수송동신 구역
  4. 금주모임: 사목회(교중미사 후)
  5. 차주모임: 꾸리아(교중미사 후)

## 오룡동

사무실: 463-7212 사제관: 463-7211 주임신부: 최용준  
F A X: 463-7213 종외장: 조부광

- ◎ 오늘은 해의원조주일 2차헌금 있습니다.
1. 가정 방문: 삼학 주공 - 31일(화) 대우 1반 - 2월 1일(수)  
대우 2반 - 2월 7일(화), 삼학 1반 - 2월 9일(목)
  2. 견진성사 신청 마감: 29일(주일), 접수비 - 20,000원
  3. 견진교리 시작: 2월 2일(목), 후 7시
  4. 주님 봉헌 축일: 2월 2일(목)  
※ 제대초 - 7천원, 가정초 - 3천원
  5. 가정미사 및 성체강복: 2월 2일(목)
  6. 환우 봉성제: 2월 8일(수)

## 월명동

사무실: 443-2581 사제관: 443-2583 주임신부: 원종훈  
유지원: 445-8445 수녀원: 443-2582 서목외장: 조용환  
교육관: 443-2582 F A X: 443-2584

- ◎ 해의 원조주일 2차헌금: 오늘 모든미사 중
  - ◎ 예비신자 인도: 1세대 1인 이상 봉헌합시다(1~2월, 집중 인도기간)
1. 모임: ①사목회, 성심회-교중미사 후 ②구역장회-2일(목)전 10시  
③제대회-4일(토)전 10시 ④모니카회-4일(토)후 4시
  2. 주님 봉헌 축일 초 축복식: 2일(목)미사 중 ※미사 후 성체강복
  3. 견진성사(2월 19일, 주일) 신청: 오늘까지, 사무실
  4. 초,중,고 스키캠프: 2월 1일(수)~2일(목) ※무주 리조트
  5. 새 신부님 부임지 이동: 2월 3일(금)전 10시미사 중(인사 있음)

## 옥봉

사무실: 471-2004 사제관: 471-4312 주임신부: 김병희  
F A X: 471-2074 수녀원: 471-3003 서목외장: 홍지근

- ◎ 2012년도 교무금 신입하여 주시기 바랍니다.
1. 모임: 요셉회 - 오늘 미사 후.
  2. 성체강복: 2월2일(목) 저녁미사 후
  3. 구역미사: 2월3일(금) 삼거리 구역 후7시.
  4. 주님봉헌축일(2월2일): 제대초,가정초 쓰실 초 봉헌 바랍니다.
  5. 사무장 휴가: 31일(화)~ 2월4일(토)

## 조촌동

사무실: 451-1401 사제관: 451-1402 주임신부: 이종원  
F A X: 453-4520 수녀원: 451-1405 서목외장: 문기영

1. 이임: 이종원(토마스) 신부님(\*송별식 - 오늘 교중미사 후)
2. 해의원조주일 2차헌금, 안나회: 오늘
3. 미사안내: 2월 1일(수) 본당미사는 없습니다.
4. 사목회: 1일(수) 후 7시30분 5. 반석회의: 2일(목) 전 9시30분
6. 초 축복: 2일(목) 후 7시미사 중 (제대용 7,000원, 가정용 2,500원)
7. 성체강복: 2일(목) 후 7시미사 중 8. 아가페회: 4일(토)
9. 사제양성후원회비 납부의 날, 하상회, 모니카회: 차주
10. 축! 혼인: 5일(주일) 전 12시 30분, 신랑- 서철석(베드로) 강현순 (수산나)의 자 서장일(요한), 신부- 김영수, 김영숙의 녀 김선정

## 지곡

사무실: 467-7500 사제관: 467-6004 주임신부: 장성호  
F A X: 466-4500 서목외장: 박성훈

- ◎ 오늘은 해의원조 주일로 2차헌금이 있습니다.
1. 첫 고해성사 교육(작년 성탄 세례자): 오늘(주일) 교중미사후  
첫 고해성사: 31일(화) 미사후
  2. 정기 사목회의: 2월 3일(금) 후7:30
  3. 하상회: 2월 4일(토) 전10시
  4. 유아 세례: 2월 4일(토) 후4시미사후
  5. 주님봉헌 축일(2월 2일): 제대초, 미사주, 제병, 제대꽃 봉헌 받습니다.
  6. 예비신자 모집. ※ 이웃을 교회로 인도합니다.

5. 신부님 인사이동-그동안 본당을 위하여 수고하신 정양현(베드로) 신부님께서 안직업을 하시게 되었습니다. 신부님의 영육간 건강을 위하여 교우님들의 많은 기도바랍니다.  
\*신부님 그동안 수고 많으셨습니다.

# 익산남 지구 본당 소식

## 마 동

사무실 : 842-6828 사제관 : 842-6829 주임신부 : 권원성  
F A X : 842-6820 서목회장 : 이송준

1. 금주모임 : ①전례봉사자교육, ②울뜨레아회합, ③성모회-교중미사 후
2. 차주모임 : ①사목회의-교중미사 후, ②구역장 월례회-저녁미사 후
3. 금주는 해의 원조주일 2차 헌금이 있습니다.
4. 병자봉성체 : 2월 1일(수) 오후 2시 ※사무실에 신청.
5. 성체강복 : 2월 2일(목) 저녁미사 중
6. 제대초 봉헌 : 2월 2일(목) 저녁미사 중 ※사무실 접수
7. 주님봉헌축일(2.2) 제대초와 가정초, 제대꽃 봉헌받습니다.
8. 평일미사에 참석하는 초등부어린이에게 은총표 지급합니다.

## 모현동

사무실 : 837-1003 사제관 : 837-1009 주임신부 : 박정신  
F A X : 837-1042 서목회장 : 서성원  
홈페이지 : http://cafe.daum.net/mohyunchun

- ◎ 해외원조주일 - 2차헌금봉헌
1. 성체강복 - 2일(목) 저녁미사 후
  2. 초,중,고생 신앙을 위해 노력합니다.
  3. 냉담자를 찾아 갑시다.
  4. 금주모임 - 애령분과회
  5. 차주모임 - 꾸리아
  6. 금주청소(2/4) - 모현1반
  7. 차량봉사(2/5) - 서정원(베드로)

## 부송동

사무실 : 835-5782 사제관 : 835-5781 주임신부 : 권순태  
F A X : 835-5783 서목회장 : 김광호  
홈페이지 : http://www.busongdong.org

- ◎ 오늘은 해외원조주일로 2차헌금 있습니다.
- ◎ 예비신자를 모집 중입니다.
- ◎ 지난해 나눠드린 성지가지 회수합니다.
1. 주일학교 개학 : 2월4일(토), 교리(후3시), 어린이미사(후4시).
  2. 전일환영 : 엄구상 아가피오 가정(1구역), 임호영 루시아(13구역)  
문미숙 마리아(19구역), 조경호 보니파시오(14구역)
  3. 주님봉헌축일(2월2일), 제대 초 및 제병 봉헌 받습니다.
  4. 울뜨레아 임원 : 간사(이시형 안드레아), 부간사(김진선 로사)  
회계(천길레올리아)
  5. 2월 사목회의 : 2월 5일(주일) 교중미사 후

## 송학동

사무실 : 841-9713 사제관 : 851-5340 주임신부 : 송훈석  
F A X : 856-8744 수녀원 : 855-6931 서목회장 : 남규기  
홈페이지 : http://cafe.daum.net/shdsd

- ◎ 금주는 해외원조 2차 헌금 있습니다.
1. 금주모임 : 사목회 - 교중미사후
  2. 주간모임 : 성교회, 성모회, 만나회-1(수)미사후, 미리아회-4(토)후:2:30  
봉성체-2(목)후:2시, 성체강복-2(목)후:7:30
  3. 차주모임 : 꾸리아 - 교중미사후
  4. 봉헌초(가정초 3,000원, 제대초 7,000원) 제병 및 포도주 봉헌 받습니다.
  5. 예비신자 입교 환영식 : 2월 26일 교중미사중 적극적인 활동바람.
  6. 금주청소 : 성당 - 모현3구역 (모현현대 4,5반)  
1층 - 천사들의 모후, 천지의 모후  
차주청소 : 성당 - 모현3구역 (모현현대 6,7,8반)  
1층 - 상아탑, 천주의성모, 신비로운 장미

## 신 동

사무실 : 854-1827 사제관 : 854-6313 주임신부 : 이태신  
F A X : 857-1827 수녀원 : 854-2636 서목회장 : 이주형

**예비신자를 모집합니다.**  
**환영식 : 2월26일(일) 교중미사 중에 있습니다.**

1. 오늘은 해외원조주일 2차 헌금이 있습니다.
2. 매일미사 전에 비신자를 위한 기도를 바칩니다.
3. 성서 100주간 봉사자 모집합니다. (문의-교육부장님)
4. 한 해 동안 제단에 사용할 초와 꽃을 봉헌 받습니다(31일까지)  
(제대 초-7,000원, 가정 초-3,000원입니다. 사무실에 접수해주세요)
5. 이번주 모임 : 성인복사단, 꼬미시움 - 29일(일)  
사목회월례회 - 2월2일(목) 제대회, 여성연합회 - 2월4일(토)
6. 다음주 차량봉사 : 김남섭(비토리오)형제님

## 팔 봉

사무실 : 835-2976 사제관 : 835-2977 주임신부 : 이태준  
F A X : 835-2972 서목회장 : 문수영

- ◎ 2012은 복음화를 위하여!!!  
\*신교(예비신자-인도)활동에 적극 참여합니다.
1. 바오로 성서대학 개학미사 및 수업  
\* 2월 3일(금) 전10시(저녁반 : 후7시 30분)
  2. 예비신자 교리반 신청 : 사무실로
  3. 1인 1후원회(사제양성, 사회복지, 교정, 군중)에 적극 참여합니다.
- ※ 교구 인터넷방송(J.C.T.V)이 다양한 콘텐츠로 현재 방송중입니다.(http://j catholic.or.kr/onair/main.asp)

## 어양동

사무실 : 831-4050 사제관 : 833-4052 주임신부 : 양재철  
F A X : 831-4051 수녀원 : 831-4060 서목회장 : 이재홍  
홈페이지 : http://j catholic.or.kr/?eyang

1. 오늘은 해의 원조 주일이며, 2차 헌금 있습니다.
2. 주님 봉헌 축일(2월 2일) 제대초 및 제병(미사주) 봉헌 받습니다.  
제대초 1자루 1만원입니다. 초 축복은 다음주일 교중미사 중에 있습니다.
3. M.E 100차주말수료-임홍순(다미아나), 정경숙(베로니카) 부부, 축하합니다.
4. 서의학 건강법에 의한 영적 심신 피정(세미나)- 30일(월)~2월 1일(수)
5. 성서 40주간 신약 개강- 2월 3일(금) 후 7시 30분
6. 금주모임 : ①사목회장단회, 애령회- 다음주일 교중미사 후,  
②M.E 모임- 다음주일 후 6시 ③사목회- 1일(수) 후 8시  
④구역(반)장 월례회- 2일(목) 전 10시
7. 차주모임 : 요셉회, 안나회, 반석회, 바오로회- 다음주일 교중미사 후

## 영등동

사무실 : 842-6781 사제관 : 842-6782 주임신부 : 전대복  
사무실 : 842-6783 수녀원 : 842-6784 서목회장 : 이정택  
F A X : 842-6799

- ◎ 매사에 감사하면 감사할 일이 많이 생깁니다.
1. 베드로회, 바오로회, 하상회 : 1월 29일(일) 교중미사 후
  2. 보편지향기도 : 이번주 - 약촌1반, 다음주 - 약촌2반
  3. 주님봉헌축일(2월 2일) : 제대초, 제대꽃을 봉헌 받습니다.
  4. 교무금 봉헌과 주일헌금에 조금만 더 정성을 기울여주시면  
고맙겠습니다.

## 영등소리

사무실 : 837-3113 사제관 : 837-3114 주임신부 : 한기호  
수녀원 : 837-3115 F A X : 837-3116 서목회장 : 송호진  
홈페이지 : http://www.yspcsrish.com

- ◎ 오늘은 해외원조주일 2차헌금이 있습니다.
- ◎ 오늘은 교무금 납부주일입니다.
1. 2월 2일(목)은 주님 봉헌 축일입니다. 성전에서 사용할 제대초를  
정성껏 봉헌해 주시길 바랍니다.
  2. 성체강복이 2월2일(목) 저녁미사와 함께 있습니다.
  3. 꾸리아를 여성108차 교육에 참가하는 박종복(마리아),  
이영순(안나) 문은자(소화테레사)를 위해 많은 기도바랍니다.
  4. 자모회가 2월 4일(토) 오후5시에 있습니다.
  5. 차주(2월5일) 교중미사 중에는 신자 전례교육이 있겠습니다.
  6. 첫영성체 가정교리 신청을 2월 9일(목)까지 받습니다.  
기간 연수 바라며 자세한 사항은 게시판을 참조하시기 바랍니다.
  7. 금주청소 : 제일3차, 차주청소-제일4차, 청솔, 영등제일주책 구역

## 주현동

사무실 : 855-3993 사제관 : 854-9030 주임신부 : 박대엽  
F A X : 841-8084 수녀원 : 857-5522 서목회장 : 백종업

1. 박 대덕(스테파노)신부님 수고 많으셨습니다. 영육 간 건강을  
위하여 많은 기도바랍니다. (가시는 곳 -L.A.교포사목)
2. 환영합니다. 이성우(마티아)신부님  
신자환영식은 2월5일 공시미사 중에 있겠습니다.
3. 주님 봉헌축일 : 2월2일(목) 초 축복 -미사 중  
\*1년 동안 성당에서 사용할 제대 초를 봉헌 받습니다.
4. 예비신자를 모집합니다 : 환영식 -12일(주일)교중미사 중  
\*예비자인도에 기도와 활동 부탁드립니다.
5. 환자영성체와 성체강복은 한 주간 미루어 실시합니다.

## 창인동

사무실 : 858-4721 사제관 : 858-4722 주임신부 : 김시문  
수녀원 : 858-4724 F A X : 858-4726 서목회장 : 최병대  
유지원 : 858-4725

- ◎ 석별 : 김시문(시몬) 신부님 - 교구청 청소년교육국장으로 전근  
(신부님 송별식 - 오늘 교중미사 후)
1. 오늘행사 : 해외 원조 주일 2차헌금 - 매 미사중
  2. 주간행사 : 성체강복 및 성시간 - 2일(수) 오후 8시  
사목회 월례회 - 3일(목) 오후 7:30
  3. 각 가정에 있는 성지가지를 회수합니다.
  4. 주님 봉헌축일(2/2)에 축성할 제대용 및 가정용 봉헌 초를 접수합니다.

4. 오늘(매월 마지막 주)은 후원회비 봉헌주일입니다.
5. 주님 봉헌 축일(2월 2일)을 맞아 연중 사용할 제대초, 제대꽃,  
제병 봉헌받습니다. - 접수 : 사무실
6. 금주모임 : 전례봉사자회(교중미사 후)
7. 차주모임 : 요셉회(교중미사 후), 사목회(화, 후8시),  
구역장월례회(토, 10시)

# 익산북 지구 본당 소식

## 금 마

사무실 : 836-6244 사제관 : 836-7187 주임신부 : 정석수 신부  
 F A X : 836-6245 수녀원 : 836-7157 사목회장 : 양종근 신부  
 어린이집 : 836-7931 에령회관 : OIO-2731-5029

◎ 공동체 선교 운동에 함께 합니다.

(대상자 봉헌 및 기도약속 : 2월 5일까지)

1. 금주 : 해외 원조 주일(2차헌금), 애령봉사회  
 전례안내 - 30일(월): 9시 미사, 31일(화)~2월3일(금): 말씀의 전례  
 초축복식: 2월4일(토) 특전미사 중.
2. 차주 : 성소후원회비 납부주일, 선교운동 선포식, 요셉회, 안나회, 성모회
3. 본당 화재보험료 봉헌 : 김영순. ※감사합니다.
4. 차량봉사(차주) : 최중기
5. 금주전례 : 해설-유쌍례, 독서-류정열, 조희정, 봉헌-루동용화구역  
 보편지향기도-이병우, 이병숙  
 차주전례 : 해설-소미례, 독서-송호신, 최정순, 봉헌-자모회  
 보편지향기도-박철수, 김금삼
6. 청소 : 금주-구정대장구역, 차주-루동용화구역

## 나 바 위

사무실 : 861-8182 사제관 : 861-8183 주임신부 : 백수현 신부  
 F A X : 861-8182 수녀원 : 861-8759 사목회장 : 윤석일 신부  
 팩싱업 : 861-9210(nabawi.or.kr) F A X : 861-9211

- ◎ 말씀 외우기 : 사람들은 그분의 가르침에 몹시 놀랐다. 그분께서  
 율법 학자들과 달리 권위를 가지고 가르치셨기 때문이다.(마르 1,22)
- ◎ 성가정 주일 : 차주 교중미사(가족과 함께)
- ◎ 강을 흐르게하기 위한 3대 실천 사항(매일 묵주기도, 수요미사,  
 금요 한끼 금식, 매일 오후 3시 성당에서 공동기도 있습니다.)
- ◎ 미사 전 그날의 독서와 복음 말씀을 잘 묵상합니다.
- ◎ 오늘은 해외원주일로 2차헌금 있습니다.
1. 익산북지구 사제 연수 : 31일(화)~2월 3일(금)  
 \* 이 기간 말씀전례 있습니다.
2. 제대초 사무실에 봉헌 바랍니다. 제대초 7천원
3. 성당 청소 : 4일(토) 전 9시 - 소포구역
4. 모임  
 ① 성가대 모임 : 3일(금) 저녁미사 후  
 ② 꾸리아 : 차주 교중미사 후

## 여 산

사무실 : 838-8761 사제관 : 838-8762 주임신부 : 나준성 신부  
 F A X : 838-8764 수녀원 : 838-8763 사목회장 : 남상현 신부  
 홈페이지 : http://cafe.daum.net/yeosan-holyland

- ◎ 성서읽기와 이웃선교의 생활화! 선교의 도구로 주보를 활용합니다!
- ◎ 성당 스텐글라스 공사를 위한 봉헌을 받습니다.
- ◎ 2012년 제대초 봉헌과 기도초를 신청받고 있습니다.
1. 교중미사후 : 울뜨레아, 요셉회
2. 다음주모임 : 성모회, 모니카회, 바오로회
3. 스텐글라스 봉헌 : \*총 누계 34,877,000원
4. 차량봉사 : 금주-이영근, 남상현 차주-서기호, 박락승
5. 성당청소 : 금주-금곡구역 차주-동춘구역
5. 금주전례 : 해설-박학규, 독서-정대남, 정유선, 봉헌-외사
6. 차주전례 : 해설-주영선, 독서-이영근, 소춘옥, 봉헌-동춘

※ 교구 인터넷방송(J.C.T.V)이 다양한 콘텐츠로 현재 방송중입니다.(http://jcatholic.or.kr/onair/main.asp)

## 용 안

사무실 : 861-3276 사제관 : 861-3275 주임신부 : 김병환 신부  
 F A X : 861-4651 수녀원 : 861-7258 사목회장 : 박인근 신부

- ◎ 미사참석 : 그날 "독서와 복음"을 미리 읽고 미사에 참석합니다.
- ◎ 성경공부 : 매 주일 교중 미사 전 30분  
 ※마르코 복음
1. 모임안내 : ①석동공소미사 - 2월 2일(목) 후 7시  
 ②사목회 - 2월 5일(주일) 교중 미사 후
2. 오늘은 해외 원조주일 2차 헌금 있습니다.
3. 가정초, 제대초를 사무실에서 신청 받습니다.
4. 본당청소 : 2월 3일(금) 성지
5. 성인복사 : 차주 - 송형식, 오재동
6. 차량운행 봉사자 : 차주-김충환, 박종철
7. 금주전례 : 해설-임병구, 독서-유석관, 김운태, 봉헌-이만수부부
8. 차주전례 : 해설-박인자, 독서-김홍주, 채경심, 봉헌-이용배부부

## 함 열

사무실 : 861-7181 사제관 : 861-7182 주임신부 : 박중신 신부  
 어린이집 : 861-7184 수녀원 : 861-7183 사목회장 : 장수능 신부  
 F A X : 861-0066

- ◎ 우리본당은 ① 공부하는 신자 ② 감사하는 교우 ③ 기뻐하는 공동체
1. 금주모임 : 요셉회 - 교중미사 후
2. 차주모임 ① 사목회, M.E 모임 - 교중미사 후  
 ② 구역(반)장 모임 - 8일(수) 전 10시 미사 후
3. 오늘은 해외원조주일 2차 헌금이 있습니다.
4. 다음주일은 사제양성 후원회비 납부주일입니다.
5. 주님봉헌축일(2월 2일) : 제대초 봉헌 및 가정초를 사무실에 신청 바랍니다  
 ※ 제대초 7천원, 가정초 3천원
6. 금주전례 : 하상바오로회, 소화대례사회 차주전례 : 애령회
7. 차량봉사 : 금주 - 김선익(베드로) 차주 - 김태근(모세)
8. 성당청소 : 상시하 2반

## 황 등

사무실 : 856-6541 사제관 : 856-4951 주임신부 : 김윤섭 신부  
 F A X : 856-4434 사목회장 : 임병철 신부

- ◎ 연중 전례미사를 생활화 하는 공동체  
 \*매일미사 : 월.수.금.토 -새벽 06시, 화.목.토-저녁 7시 30분
- ◎ 금주는 해외원조주일로 2차헌금 있습니다.
1. 금주 모임 : 애령회 정기총회 -교중미사 후 (본당)
2. 차주 모임 : ①하상회- 9시 30분 (교육관)  
 ②사목회- 교중미사 후 (교육관)
3. 주님 봉헌 축일 : 2월 2일(목)  
 ○제대 초- 5천원 (1년동안 제대에 쓰일 제대초를 봉헌합니다)
4. 남. 여 성가대원을 모집하오니 많이 참여하여주시기 바랍니다.
5. 두루마리 모임(성경 독서 기도회) : 2월 2일(목) 저녁미사 후
6. 구역 미사 : 3일(금) 10시 (주일 학교 학생들을 위하여)
7. 한글 교실 개강 : 5일(주일) 9시 (회합실)
8. 차량봉사 : 금주-김한겸(도미니코), 박진태(라파엘)  
 차주-소병덕(바오로), 하해만(방지거)
9. 금주 전례 : 해설-김순옥, 독서-최승용, 이기심, 봉헌-박근석 부부



# 김·정·고·부 지구 본당 소식

**고 창** 사무실: 564-2044 사제관: 563-2552 주임신부: 조정오  
유지원: 564-3529 수녀원: 564-6685 서목회장: 정길진  
F A X: 563-1782

- ◎ 매주 수요일은 구역 반모임의 날입니다.
- ◎ 교무금 완납해 주시고, 2012년도 교무금 신납바랍니다.
- ◎ 첫영성체 교리대상자 신청 받습니다.
- 1. 주님 봉헌 축일(2월2일)에 축성할 초 사무실에서 접수  
초축성 미사 중 성체강복 미사 후
- 2. 오늘은 해외원초 주일 2차헌금 있습니다.
- 3. 꾸리아: 1/29(일) 교중미사 후
- 4. 울트레아: 1/30(월) 오후 8시

**만 경** 사무실: 548-9911 사제관: 548-9995 주임신부: 양승욱  
F A X: 548-9984 서목회장: 김정숙

- ◎ 말씀으로 하니되는(서교에 안장서/사회복지에 힘쓰는 공동체!
- ◎ 오늘은 해외원초주일 2차헌금 있습니다.
- 1. 제대초 가정초 사무실에서 접수받습니다.
- 2. 꾸리아: 2월(월) 목~5(월) 여성제108차-김영자, 오현옥,  
공주례 \*말은 과신과 기도 부탁드립니다. 3. 울트레아: 2월(일) 목,  
창시간 및 성체강복: 2월3일 5. 2012년도 교무금 신납(사무실)
- 4. 차주: 성모회, 가보회, 요한회, 바오로회, 친교주일(식사준비-만경2구역)
- 7. 금주: 전례, 양해지 독서: 장영철, 문명선
- 8. 차주: 전례-이복철 독서: 노원진, 기공순

**부 안** 사무실: 584-1333 사제관: 584-1331 주임신부: 현우복  
유지원: 584-1004 수녀원: 584-1332 서목회장: 장낙현  
F A X: 581-1334

- 1. 오늘(29일) 공식 미사후 꾸리아 있습니다.
- 2. 1월31일(화)-2월3일(금)까지 본당 미사 없고 말씀의 전례 있습니다.
- 3. 2월 5일(주일) 초 축성식 있습니다.
- 4. 2월4일(토) 성모병원 봉사자 모임 있습니다.
- 5. 금주청소: 4구역(3구역 반원들 수고하셨습니다)

**수 류** 사무실: 544-5652 사제관: 544-5653 주임신부: 박찬길  
F A X: 544-5654 서목회장: 김용운

- ◎ 매일 성서를 읽으시다(10분이상).
- 1. 초 봉헌-제대초:7,000원. 가정초:3,000원-전례부장.
- 2. 미사시간 변경: 2월2일(목) 오전9시30분

**시기동** 사무실: 538-0091 사제관: 538-0092 주임신부: 권이복  
유지원: 532-5777 수녀원: 538-0093 서목회장: 이광필  
F A X: 538-0094 홈페이지: http://www.sigdong.or.kr

- 1. 첫 영성체 교리 신청: 초등학교 3학년 이상 어린이(사무실)  
\* 부모님 첫 모임: 2월 4일(토) 오후 2시(유아방)  
\* 가정교리 시작: 2월 18일(토) 오후 2시(유아방)
- 2. 사진 콘테스트: 성탄절 전, 후 행사와 관련된 사진을 공모합니다.
- 3. 주님 봉헌 축일(2/2 목) 1년 동안 사용할 "제대초" 봉헌 받습니다. -사무실-
- 4. 2011년도 교무금 미납하신 분 완납 부탁드립니다.
- 5. 오늘(1/29)은 "해외원초주일"로 2차헌금 있습니다.

**즐 포** 사무실: 581-0241 사제관: 581-0242 주임신부: 박종삼  
F A X: 581-0241 서목회장: 정광동

- ◎ 1월의 말씀 "처음부터 들은 것을 여러분 안에 간직하십시오." (요한2,24)
- ◎ 박종삼 가브리엘 신부님! 그간 저희 본당을 위한 수고와 노력에 깊이 감사드립니다. 신부님의 영육간의 건강을 위하여 저희 모두가 항상 기원하고 기도하겠습니다.
- ◎ 2012년 교무금 신납하지 않은신 분은 사무실에 신납 바랍니다
- ◎ 2012년도 제병, 미사주, 제대초 봉헌하실 분 사무실에 신청바랍니다.
- ◎ 2월 성당청소는 3구역입니다.
- 차주 차량: 1호차(이선녀), 2호차(이병국), 3호차(김민수)

**등 용** 사무실: 582-4547 사제관: 582-4546 주임신부: 조민철  
F A X: 582-4542 서목회장: 김성곤

- ◎ 제대초 봉헌해 주세요.
- ◎ 공식미사후 티없이 어머니 꾸리아.
- ◎ 다음주 미사후 사목회의 있습니다.
- 1. 금주전례: 해설-이경화, 독서-김중무, 라행자
- 2. 차주전례: 해설-박혜영, 독서-이순섭, 김선혜
- 3. 차량봉사: 신병주, 방경현
- 4. 공소미사: 금주-마포공소오후5시  
차주-전체공소 본당미사
- 5. 성당청소: 3구역

**신 풍** 사무실: 544-2271 사제관: 544-2272 주임신부: 서광석  
F A X: 544-2281 수녀원: 544-2273 서목회장: 이영식

- ◎ 매월 첫 목요일은 성체강복, 첫 금요일은 환자영성체가 있습니다.
- 1. 금주모임: 꾸리아
- 2. 차주모임: 성모회, 대건회, 화서회, 성소후원회, 제대회
- 3. 성당청소: 금주 - 7구역, 차주 - 9·10구역
- 4. 봉헌: 금주 - 자비의 모후, 차주 - 성소들의 모후
- 5. 공소미사: 차주 - 용지 오전 8시

**신태인** 사무실: 571-8201 사제관: 571-8202 주임신부: 김진철  
F A X: 571-8208 수녀원: 571-8203 서목회장: 최석원  
본당 홈페이지 주소: http://club.catholic.or.kr/sintain

- ◎ 선별: 김진철 신부님, 그동안 함께 해주셔서 감사드립니다.  
건강하십시오. 중병식-교중 미사 중
- 1. 오늘은 해외 원초를 위한 2차 헌금이 있습니다.
- 2. 주님 봉헌 축일: 2/2(목) 후 7시, 본당미사  
\*미사 중 초 축복식 합니다.
- 3. 2/3(금) 저녁미사가 오전10시 미사로 변경됩니다.
- 4. 성지가지 회수: 재의 수요일에 사용될 성지가지를 회수합니다.
- 5. 금주 전례: 해설-김정길, 독서-황봉식, 권오금, 봉헌-국창순부부

**연지동** 사무실: 538-0531 사제관: 538-0532 주임신부: 장삼권  
F A X: 538-0534 수녀원: 538-0533 서목회장: 김인권  
본당 홈페이지 주소: http://www.yjdsd.or.kr

- ◎ 견진성사 대상자 분들은 사무실에 신청바랍니다.
- ◎ 첫영성체 가정교리 사무실에 신청하세요.
- ◎ 2월2일(목) 주님 봉헌축일 제병 및 제대초 봉헌받습니다.
- 1. 금주모임: 꾸리아 교중미사 후.
- 2. 차주모임: 사목회, 아브라함회 교중미사 후. 구역(반)장모임: 7일(화)  
소공동체모임: 10일(금) 19시 30분
- 3. 성시간: 2일(목) 저녁미사 후
- 4. 가정성화미사: 11일(목) 2월 축일 기념일 있으신 분 게시판에 적어주세요.

**요 촌** 사무실: 544-0151 사제관: 544-0152 주임신부: 김정민  
유지원: 546-3788 수녀원: 544-0153 서목회장: 구재욱  
본당 홈페이지 주소: http://cafe.daum.net/yjchoan-c

- 1. 교중미사 중: 초 축복식.  
교중미사 후: 꾸리아.
- 2. 금주의 모임: 3일(금) 만나회.
- 3. 차주모임: 사목회, 연령회, 사제양성과 군중후원회비 납부의 날.

**원 평** 사무실: 543-0881 사제관: 543-0880 주임신부: 이수현  
유지원: 543-4236 수녀원: 545-2843 서목회장: 송영환

- ◎ 2012년 성경필사: 역사서(여호수아기~마카베오기)
- ◎ 2/1(수): 사목회.
- ◎ 새신자 인도: 3월4일.
- 1. 금주: 구역장 월례회의 2. 차주: 꾸리아
- 3. 순합차운행 봉사자: 금주-김순일(빈첸시오) 차주-조두석(미카엘)
- 4. 금 주 전례: 해설-최석기, 독서-김중은, 강정실 봉헌-서만식 가족
- 5. 다음주 전례: 해설-김선에, 독서-문재용, 이명란 봉헌-나순례, 송문자
- 6. 청 소 구역: 1,2구역

**칠 보** 사무실: 538-1701 사제관: 538-1702 주임신부: 권순호  
F A X: 538-1703 서목회장: 김병수  
본당 카페 주소 http://cafe.naver.com/ceal2004

- 초대합니다 -**  
**【칠보성당 신축 기공식】**
- ▲ 일시: 2012년 1월 29일(주일) 10시 미사 후
  - ▲ 장소: 칠보성당신축부지(칠보면시산리597번지)
  - ▲ 주례: 교구장 이병호 주교님

**복 흥** 사무실: 653-7114 사제관: 653-7090 주임신부: 박성운  
F A X: 653-7914 E-mail: bhccatholic@gmail.com

- ◎ 한 주간 거룩한 독서: 레위 17-26장(성결법전과 부록)
- ◎ 쉬는 교우들과 지역의 선교를 위해 묵주기도를 바칩시다.
- 1. 주님 봉헌 축일: 제대초, 제병, 미사주 봉헌해주세요.
- 2. 2011년도 미납 교무금 완납해 주세요.  
교무금 신납 안 하신 분들 2012년 교무금 신납해주세요.
- 3. 금주 전례: 해설-유복례, 독서-김영자 임안숙  
차주 전례: 해설-최미덕, 독서-정춘일, 이덕자

# 임순남 · 무진장 지구 본당 소식

## 도통동

사무실: 631-0091 사제관: 625-0091 주임신부: 김준호  
 F A X: 633-0081 수녀원: 635-0091 서목회장: 안종섭  
 홈페이지: http://cafe.daum.net/dotong

- 사목회 및 제단채장 피정 및 연수회 2월 4일(토)~5일(일) 부안 - 4일(토) 오후 1시 성당 출발
- 가정에 소지하고 계신 성지가지 회수합니다. 19일까지(사무실) - 재의 수요일 2월 22일(수)
- 다음 주일은 가정주일입니다. 가족모두 함께 미사에 참여합니다.
  1. 오늘: 초축성, 해외원조주일 2차 헌금
  2. 금주: ① 성시간, 성체강복 2일(목) ② 미사변경 3일(금) 새벽 6:30
  3. 차주: 가정주일

## 무주

사무실: 324-0555 사제관: 322-2308 주임신부: 이원철  
 F A X: 324-2555 수녀원: 322-2399 서목회장: 권영섭  
 연립아직: 324-3555

- 공소미사 (오후 3:00) 이번주-없음 다음주-안성공소
- 축영명! 이원철 요한 보스코 신부님 영육간 건강과 은총을 기도드립니다. 미사후 전신자와 절식식자준비되어있습니다
- 신년도 교무금 신립서 모두 제출해 주셔야
- 성당청소: 2/3(금)-운교 1,2반 테레사회 1,2/3(금): 성체강복, 성모회, 성심회 사목회
- 2. 다음주일: 꾸리아
- 3. 금주전례: 해설-정선미 독서-황재창부부 봉헌-이해연 임순옥 기도-조용숙 송미현
- 4. 차주전례: 해설-석중현 독서-김용배부부 봉헌-최순자 김병자 기도-황재창부부

## 순창

사무실: 652-1004 사제관: 653-1004 주임신부: 이상용  
 F A X: 653-0414 수녀원: 653-3135 서목회장: 김영석  
 홈페이지: http://cafe.naver.com/6521004

- 주님 봉헌축일-2월2일(목) 본당에 1년동안 쓸 제대초 미사주 제병 꽃 봉헌 받습니다.
- 오늘 해외원조주일 2차헌금 있습니다.
- 어린이 복사단 나들이-30일(월)07시, 장소-무주스키장 많은 기도와 관심과 협조 바랍니다.
- 성체강복-2일(목)미사 후
  1. 금주모임: 꾸리아-미사 후
  2. 차주모임: 사목회-미사 후, 구역장모임-8일(수)미사 후
  3. 청 소: 금주-파티마의 모후, 차주-착한의견의 어머니
  4. 차량봉사: 금주-선재식 김보성, 차주-이춘택 장경호

## 쌍교동

사무실: 633-4004 사제관: 633-1004 주임신부: 박종근  
 유거원: 633-4005 수녀원: 626-1004 서목회장: 이종희  
 홈페이지: http://cafe.daum.net/nw-ssanggyo-sungdang

- 본당 주임 신부님 환송식: 교중미사 중 - 그 동안 수고 많으셨습니다. 감사합니다.
- 2011년도 교무금을 완납하시고, 2012년도 교무금을 수입(봉헌) 기준표에 따라 신입해 주시고 신입서는 사무실에 제출하여 주시기 바랍니다.
- 꾸리실로 교육입소: 2일(목) 황인에 로사리아 - 많은 기도바랍니다.
- 오늘은 해외원조주일 2차헌금 있습니다.
  1. 모임안내: ①성우회-교중미사 후 ②성령기도회-30일(월) 후 7시 ③구역반장 월례회-오전 10시 ④꾸리아 월례회-3일(금) 후 7시 30분 ⑤제대회-4일(토) 오전 10시
  2. 감사헌금: ①익명-5만원 ②권혜정-10만원 ③탁엽실-5만원 ④강완식-20만원 ⑤이지현-10만원

## 진안

사무실: 433-2541 사제관: 433-0750 주임신부: 전우진  
 F A X: 433-7599 수녀원: 433-1531 서목회장: 전태술  
 홈페이지: http://cafe.daum.net/jnanc(아름다운진안성당)

- 오늘은 해외 원조 주일 2차헌금 있습니다.
- 전우진(안토니오) 신부님 이동: 3일(금) 그동안 노고와 사랑에 감사드리며 기도 부탁드립니다.
- 박현용(미카엘)신부님 부임: 3일(금), 환영식: 5일(일)-공소미사 없습니다.
- 성체강복: 첫 목요일(저녁 미사중)
- 일년 동안 쓰일 제대초 봉헌 받습니다.(사무실)
  1. 금주 - ①안나회: 1일(수) 미사후, 인계인수(12시, 교구청 3층) ②주님봉헌축일: 2일(목)
  2. 다음주: 사목회(미사후)
  3. 차량봉사: 금주 - 최병준, 차주 - 황금하

※ 교구 인터넷방송(J.C.T.V)이 다양한 콘텐츠로 현재 방송중입니다.(http://catholic.or.kr/onair/main.asp)

## 오수

사무실: 642-6319 사제관: 070-7723-6319 주임신부: 김태운  
 F A X: 644-6319 서목회장: 김옥기

- 주님, 당신 얼굴이 좋에게 비추시고, 당신 자애로 저를 구하소서. 제가 당신을 불렀으니 부끄럽지 않게 하소서(시편31,17-18)
- 이입하시는 김태운 안드레아 신부님의 영육간의 건강을 기원합니다. 김종성 베드로 신부님의 부임을 진심으로 환영합니다.
- 오늘은 해외원조주일입니다 - 2차 헌금
- 전년도 미납교무금 정정해 완납해주시고, 2012년 교무금 신립해 주시기 바랍니다(사무실)
- 이디 화장품을 사무실에서 20% 할인 판매합니다.
- 1년 동안 사용될 제대초 봉헌과 가정초 봉헌을 받습니다(사무실).
  1. 금주전례: 해설-이종권, 독서-육승수,오오자 봉헌: 정광현,조경희
  2. 차주전례: 해설-조경희, 독서-변홍섭,이영자 봉헌: 이복수,김미선

## 임실

사무실: 642-2164 사제관: 643-3661 주임신부: 방의성  
 F A X: 642-2164 수녀원: 643-3660 서목회장: 이정호

- 다음 주일은 2월 만남주일이며 교무금, 성소후원금 봉헌의 날입니다
- 오늘은 해외원조주일 2차 헌금이 있습니다.
  1. 주님 봉헌 축일(2월 2일)을 맞이하여 1년 동안 사용할 제대초, 제병, 포도주 봉헌 받습니다 -사무실
  2. 모임
    - \* 꾸리아: 차주 미사 후 분도관
    - \* 구역모임 ① 강진, 가리집 - 9일(목)후, 8시 ② 청용: 10일(금)후, 8시 ③ 덕치: 11일(토)후, 8시
  3. 차주전례 ①해설: 황연옥 ②독서: 최종일 부부 ③봉헌: 백인수 부부
  4. 청소담당구역 ①오늘: 성수 ②3일(금):임실5 ③5일(일):강진, 덕치

## 장계

사무실: 351-0111 사제관: 353-0610 주임신부: 박인근  
 F A X: 351-0605 수녀원: 353-0611 서목회장: 이상희

- 너희는 그것들보다 더 귀하지 않느냐?(마태6,26)
- 1. 축! 본당 신부님 영명 축일을 축하 드립니다: 행사는 미사후 교육관. \*신부님의 영육간의 건강을 위해 많은 기도 바랍니다.
- 2. 원조주일 2차헌금 있습니다.
- 3. 2월 2일(목) 미사후 성체강복.
- 4. 차주모임: 9일(목)사목회, 5일(일) 꾸리아.
- 5. 차량봉사: 금주- 최명렬, 박용주. 차주- 구경창, 박용주..
- 6. 청소: 2월 4일(토) 청년회, 11일(토)셋별, 신비로운 장미.

## 장수

사무실: 351-2264 사제관: 351-8888 주임신부: 신원철  
 F A X: 351-5226 수녀원: 351-1228 서목회장: 장연수

- 사랑합니다. 감사합니다. ● 쉬는 교우들에게 주보를.....
- 매월 첫 주는 교무금 봉헌주간입니다.
- 예비자환영식: 교중미사 중/ 교리시간: 매주토요일 오후3시 \*\* 신자분들의 지속적인 관심과 인도 바랍니다.
- 주님봉헌축일 제대초, 제병, 포도주, 제대꽃 봉헌 받습니다. \*\* 가정용 초: 3,000원, 제대용 초: 6,000
  1. 차주 공소미사: 수분
  2. 차주 전례-해설: 임진숙 독서: 정연수, 최선영 봉헌: 이영기,김원남
  3. 주보 봉사 차주: 박동표, 권봉조 / 차주차량: 김정현 감사합니다. 수고하시겠습니다. ^^

## 운봉

사무실: 633-1196 사제관: 633-1195 주임신부: 문선구  
 F A X: 633-1197 안원광소: 636-2059 서목회장: 박태영  
 홈페이지: http://cafe.daum.net/woonbongseongdang

- "당신 기억들 기억하게 하시니, 주님은 너그럽고 자비로우시다. 당신 경외하는 이들에게 양식을 주신다. (시편 111,4-5)
- 주님 봉헌 축일 제대초, 제대꽃 봉헌 받습니다
- 사목회의: 2월 10일 (금) 19:30 인월공소
  1. 애령희비 납부 바람: 세대별 20,000원
  2. 지역의 비신자와 쉬는 교우들을 위한 지속적인 묵주의 기도 봉헌바람. - 본당의 발전과 선교를 위한 묵주기도: 누계:635,120단
  3. 레지오 화합: (인월)09:00미사 후 (운봉)은총의 어머니(매주 화요일 저녁미사 후) 티 없으신 어머니 (교중미사 후)