

숲정이

연중 제 4주일<해외 원조 주일> 2010년 1월 31일 (다해)

전주교구 주보

2010년도 교구장 사목교서
“대희년 10주년을 맞이하며”



발행인 | 이병호 편집 | 천주교 전주교구 홍보국 제 1954호 <http://j catholic.or.kr> E-mail | catholic114@hanmail.net
주소 | 560-110 전주시 완산구 남노송동 78-3 전화 | (063)230-1004 팩스 | (063)283-9365



그림 : 정광신 주셉피나

“주님이 나를 보내시어, 가난한 이들에게 기쁜 소식을 전하고,
잡혀간 이들에게 해방을 선포하게 하셨다.”(루카 4,18)

입 당 송 시편 106(105),47

제1독서 예레 1,4-5,17-19

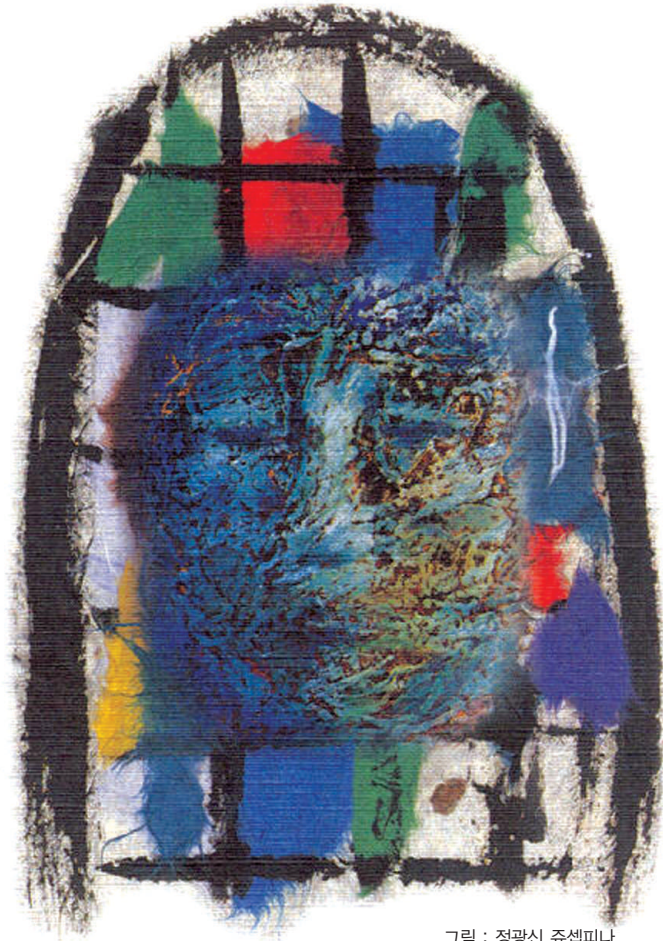
화 답 송 시편 7(70),1-23과 47(45),5-6,15-17과 17(15) 참조
◎ 주님, 제 입은 당신 구원의 행적을 이야기하
리이다.

제2독서 1코린 12,31-13,13(또는 13,4-13)

복음침묵송 루카 4,18

◎ 알렐루야. ○ 주님이 나를 보내시어, 가난한
이들에게 기쁜 소식을 전하고, 잡혀간 이들에게
해방을 선포하게 하셨다.

◎ 알렐루야.

복 음 루카 4,21-30

영성체송 시편 31(30),17-18

당신 얼굴 이 종에게 비추시고, 당신 자애로 저를
구하소서. 주님, 제가 당신을 불렀으니, 부끄럽지
않게 하소서.



요사이 입시철에 시골길을 가다보면 동네 어귀에 큼지막한 현수막을 볼 수 있다. “누구 누구 어느 대학 입학” “누구누구 사법고시합격” 등등.

동네에 경사 났다는 자랑인 것이다. 세속말로 표현하면 개천에서 용 났다는 자랑인 것이다.

예수님께서 안식일이 되어 회당에서 가르치셨을 때 그분의 말씀에는 지혜가 가득했고 권위가 있었으며 은혜가 충만했다고 했다. 일부 사람들은 그분의 말씀에 감탄하며 놀랍기까지 하였다고 했다. 그런데 그 감동은 잠시뿐이고 그들은 편견과 아집으로 예수님의 가족과 그의 사생활을 들추며 그분을 믿으려하지 않았다. 다시 말해서 예수님의 인간적인 신분 때문에 그분의 참 모습인 신성을 보지 못했던 것이다.

그래서 그분은 고향에서는 더 이상 머무를 필요를 느끼지 못하시고 “어떤 예언자도 자기 고향에서는 환영받지 못 한다”라는 말씀을 남기시고 고향을 떠나가셨다.

고향어귀에 현수막은 고사하고 예수를 벼랑에 끌고가 죽이려고까지 하였다.

참 슬픈 사연이다. 어둠이 참 빛을 알아보지 못했던 것이다. 세상은 아직도 예수님이 하느님의 아들이심을 받아들이기가 어려운가 봅니다. 비록 세상과 그의 동족까지 그분을 버렸지만 그분을 알고 그분의 자녀가 된 우리

는 그분이 우리 마음속에 하느님의 아들이었다고 현수막을 걸어보자.

하느님은
당신의 뜻을 알리기위해
당신의 창조물을 통해서
예언자와 선지자들을 통해서
마지막엔

당신 아들을 통해서
드러내셨는데도
어리석은 인간들은
그분을 알아보지 못하였다.
선입견을 가진 자들은
말씀과 능력에는 감탄하였지만
인간적인 편견을 버리지 못하고
눈먼 장님이 되었던 것이다.
해서

당신은 더 이상 머무를 필요를 느끼지 못했다.

“진주를 돼지에게 주지 말라”는 말씀처럼

“예언자는 고향에서 존경받지 못한다는” 말씀을 남기시고 마을을 떠나셨다.

마음이 가난한 사람들에게 더 많은 당신의 말씀을 전하기 위해서. 아멘



서석구 사도요한 신부(금암성당 주임)

웃음과 눈물은 만국 공통어이다. 피부 색깔, 언어, 종교, 이념, 문화 등이 달라도 눈물짓는 모습을 보면 슬퍼지고 웃는 모습을 보면 기뻐진다. 특히 어린이나 노인, 장애인이나 고통받는 이들의 눈물과 웃음은 느낌이 더 강하게 다가온다.

웃을 날이 많기를 희망하는 새해 벽두부터 지구촌이 울고 있다. 마른 하늘 날벼락 같은 대지진이 가난한 나라 아이티를 덮치는 참사가 발생했기 때문이다. 한 순간에 가족, 집, 먹을 것 등 모든 것을 잃고 절망에 빠진 비통한 모습을 보면 눈물과 한숨, 탄식이 나온다. 그들을 위해 무엇을 해야 할까 생각하며 “기뻐하는 이들과 함께 기뻐하고 우는 이들과 함께 우십시오”(로마 12,15)라는 말씀이 떠올랐다. 이웃의 짐을 나누어 지고 더불어 함께 살라는 의미이다.

이 순간에도 아이티는 물론 전쟁, 가뭄, 기아, 질병, 재해로 죽어가거나 고통받는 사람들이 세계도처에 널려 있다. 그들은 나눔과 도움의 손길을 애타게 기다리고 있다.

나눔과 도움을 받지 않아도 될 만큼의 부자도 없고,

나눔과 도움을 줄 수 없을 만큼 가난한 사람도 없다고 한다. 이는 세상엔 줄 것이 아무것도 없을 만큼 가난한 사람도 없고, 받을 것이 하나도 없을 만큼 부자인 사람도 없다는 말이다.

도움과 나눔은 물질과 재화에서 나오는 것이 아니라 마음과 정신에서 우러나는 것이다. 진정한 나눔은 쓰고 남는데서 나누는 것이 아니라 모자란데서 떼어 나누는데 있다.

지금 이 순간부터 시선을 나 중심의 ‘좁은 이웃’에서 세계도처 어려운 이 중심의 ‘넓은 이웃’으로 돌려야 한다.

단한 마음과 단한 지갑을 열어 행동으로 보여야 할 때가 바로 지금이다.

“누구든지 재물을 가지고 있으면서도 자기 형제가 궁핍한 것을 보고 그에게 마음을 담아 버리면, 하느님 사랑이 어떻게 그 사람 안에 머무를 수 있겠습니까? 자녀 여러분, 말과 혀로 사랑하지 말고 행동으로 진리 안에서 사랑합시다”(1요한 3, 17-18)

박종희 이나시오(순정이 편집장 · 쌍백합 편집위원)



포토 에세이

주제 : 봉헌

꽃의 본질은 아름다움입니다.
꽃을 봉헌하는 것은 아름다움을 봉헌하는 것입니다.
하느님은 자녀들이 사랑이 되어 봉헌되기를 기다리시지 않을까요.
하느님은 사랑이십니다.

- 퇴재공소 축성식때 창가에 봉헌된 꽃 -
글 · 사진 : 이규현 루카(전주 가톨릭사진가회장)



사회복지시설 · 기관 신년하례미사



교구 사회사목국(국장=김희남 신부)은 지난 1월 21일(목) 오전 10시 30분 교구청 4층 강당에서 교구 내 사회복지 시설 · 기관 신년하례식을 가졌다.

교구장 이병호 주교 주례의 신년 하례미사와 장기 근속 직원 시상, 오찬 등으로 진행된 하례식에는 사회복지시설과 기관 직원 및 관계자 100여 명이 함께 했다.

이날 미사를 주례한 이병호 주교는 “여러분은 예수님의 손과 발이 되어 각 분야별로 예수님의 일을 대신하고 있는 것”이라며 “진짜 성령을 받으면 예수님께서 하시던 일 그대로 할 수 있게 되므로 여러분 안에 늘 성령이 가득 찰 수 있도록 노력하자”고 강론을 통해 말했다.

이날 장기근속자 시상식에서는 5년 이상 근속자 전주 사랑의 집 남정일(마리아) 외 11명, 10년 이상 근속자 성요셉 동산 양로원 김정희수녀(가난한 이들의 작은 자매회) 외 4명, 15년 이상 근속자 프란치스코 지역 아동센터, 나누리 청소년 공부방 이순남(수산나) 외 1인 등 총 19명이 수상했다. 이관영 기자

● 무지개가족 아이티 구호성금 전달

지난 1월 21일(목) 무지개가족에서 생활하는 장애인들이 지진으로 절망에 빠진 아이티 지역을 위해 성금을 모아 교구 사회사목국을 통해 전달했다. 어려운 여건에서도 사랑을 나누어준 무지개가족 장애인들의 정성이 훈훈한 감동을 주었다. |홍보국 정례

● 만경 성당 김남기 신부 방문 미사

지난 1월 24일(주일) 만경 성당(주임=백수현 신부)은 주임신부가 동기 신부들과 유럽으로 성지순례를 떠남에 따라 일본 요코하마에서 교포 사목을 하던 김남기 신부가 효자4동 신설본당 주임으로 인사발령을 받고 귀국하여 미사를 봉헌했다.

김 신부는 “2000년에 공소에서 본당으로 승격했을 때의 기쁨을 생각하고 당연함에 익숙해져 주저앉아 있지말고 서로를 소중하게 알고 감사하며 잘 아는 것을 말로만 하지말고 실천하는 기쁨부터 이답게 살아가자.”고 당부했다. |최진순 기자

● 금암 성당 초등부 주일학교 눈썰매장 나들이



금암 성당(주임=서석구 신부) 초등부 주일학교 어린이들이 지난 1월 23일(토)에 모악랜드 눈썰매장을 다녀왔다.

겨울 프로그램 일환으로 교사와 어린이 37명이 참가한 이번 나들이는 겨울방학을 맞은 초등부 주일학교 학생들이 눈썰매장 체험학습을 통해 교회에 대한 즐거운 추억과 일체감을 형성, 올바른 신앙생활의 기초를 다지는 계기가 됐다. |기수도 준 기자

패적인 입원실, 물리치료실 〈약산〉한빛정형외과

원장 : 김선규(라파엘), 이정미(글라리아)
☎ 837-2222~4
(영등동 제일차 APT옆 사거리)

수액 · 수세미즙 참살이 수세미농원

기관지, 천식, 알레르기비염, 아토피
유기농 재배(무농약 인증)
박미나(세실리아)
063)537-5009, 010-6536-1117

‘오르간’ 겨울방학 특강

기간 : 2010년 1월~
일시 : 매주 화요일 오전 11시~
대상 : 초급, 입문 / 미사, 예배
반주자(희망자), 성가대 반주자
(희망자) / 취미/편입, 입시...
-특강상담 : 010-4632-5769

결혼 정보

성심껏 상담해 드립니다
정석현(엘리사벳)
☎ 016-9612-9380
(063) 241-9380
- 교우분 특별우대 -

성지순례

이집트/이스라엘/이탈리아/바티칸
출발일 : 2월 19일, 24일(10박11일)
매일 미사 드립니다.
전일관광 조선(안토니오) 288-6666

자연이준 생명학의원

척추교정 / 오십견 / 소화불량 / 변비
서신동 빙스맞은편
문의 : 063-253-2599
진재호(빅토리오) 오서진(마르가리타)

오렌지 음악국

약사 염정열(알로이시오)
약사 이정순(루시아)
대학병원 정문 앞
T.275-5453~5456 / F.278-5453

전북대병원 처방 조제전문

대학약국
(전북대병원 신정문 앞)
☎(063)275-5700
FAX. (063)275-5760

● **봉동 성당 2010년 사목연수**



봉동 성당(주임=장상호 신부)은 지난 1월 24일(주일) 오후 1시부터 본당에서 사목회 임원과 제단체장, 브레시디움 간부 등을 대상으로 2010년 사목지침에 따른 사목회 연수 및 피정을 가졌다.

본당신부의 오리엔테이션을 시작으로 수녀님이 준비한 특별 프로그램의 묵상과 각 그룹별 나눔 및 발표가 있었으며, 사목회와 제단체의 분과별 2010년 사목계획 발표와 본당 공동체의 활성화를 위한 건의 등으로 진행됐다.

소양 성당 김기수 신부를 초청 '나는 누구인가?' 를 주제의 특강도 실시했다. |김홍민 기자

● **봉동성당 초대 이완재신부 초청 송별미사 봉헌**

봉동 성당(주임=장상호 신부)은 지난 1월 21일(목) 오후 7시 30분에 사제 인 사발령에 따라 필리핀 교포사목으로 떠나시는 본당의 초대



신부였던 용안성당 이완재 신부를 초청하여 송별미사를 봉헌했다.

이날 이완재 신부는 동창신부인 본당 장상호 신부와 의 특별했던 신학교에서의 생활과 에피소드를 소개하며, 본당이 너무 아름답게 변모하도록 노력한 모든 신자에 감사의 인사를 했다.

미사 후에는 신자들과 함께 환송잔치로 떠나는 아쉬움을 달랬다. |김홍민 기자

한봉섭 시몬 신부 퇴임 감사미사



한봉섭 시몬 신부의 퇴임 감사 미사를 지난 1월 24일(주일) 오후 3시 도통동 성당에서 유장훈 몬시뇰 총대리와 사제단, 수도자, 가족과 친지, 교우 500여 명과 함께 봉헌했다.

한 신부는 1946년 9월 27일 수류에서 출생, 1975년 7월 5일 "아버지, 모든 사람들이 하나가 되게 하소서" (요한 17,21)라는 성구로 사제 수품을 받은 후, 전동성당과 중앙성당 보좌 생활을 시작으로 장계, 미국 아틀란타 교포사목, 해성학교 종교감, 고창, 금마, 상관, 둔율동, 숲정이, 도통동 성당에 이르기까지 35년간 대사제이신 예수님의 표양을 따라 겸손과 사랑으로 착하신 목자의 길을 걸어왔다.

교우들은 지난 2년 동안 마지막 임지가 된 도통동 성당에서 병환중임에도 성실히 미사를 집전해 주고 착하신 목자의 모습으로 사셨던 신부님께서 어디에 계시든 지속적인 기도와 함께 영육간 건강 하시길 기원했다.

평소와 같이 미사를 조용히 봉헌하시고자 하는 신부님의 뜻을 헤아려 조출하게 마련된 행사는 교우들의 마음을 담은 감사패와 함께 사제생활 35년을 회고하는 동영상 감상, 다과회로 진행됐다.

|송향순 준 기자

강성호 피부과

강성호(이나시오) 박민정(루비아)
☎(063)255-8700
롯데백화점 옆

참뽕나무 상황버섯

-암, 성인병, 면역 증강-
국내유일 5년산
상황생분말. 무가열생추출액
예약판매) 효자성당 남 곡 bio
상황요법 문의) 228-5367
010-3658-0128 강봉호 요한

전주태인꽃시장

* 전국 꽃배달 서비스 *
전주 MBC, JTV, KBS 지정협찬사
TEL 275-0231~3 Fax 275-9656
위치: 전주 시청 옆
원장 양경순(데레사) 조일서(사도요한)

1급 전주월드컵 자동차 종합검사소

(자동차검사, 자동차 정비)-신차 우대
위치: 서부우회도로 월드컵경기장옆
이원술 마카엘/박봉규 프란체스코
문의: 211-6644, 211-8884

교통사고 보상상담

황선주손해사정사무소

소장/황선주(프란치스코)
232-4985/011-659-4985
기린로 옹호빌딩 5층

100번 수산

홍어회무침, 고급생선 전문점
이복동(마테오) 이미숙(리디아)
063-227-7877
H.P 011-652-8045
전주 삼천동 농협공판장(내)
전국 배달 가능

젬인아트

전진아(실비아)
한국정부자격보석감정사
미국GIA 다이아몬드 감정자격
미국MV보석평가사 직영
462-7777 www.G1.co.kr

떡보의 하루

혼수 · 백일 · 돌떡 · 행사떡
- 유통기한 1일 -
당일 생산 / 당일 판매
이승재 안드레아 / 송미경 안젤라
문의: 274-8567



교구장 일정

- **재무평의회**
2월 4일(목) 오후 2시
- **해성교 졸업식**
2월 5일(금) 오전 10시 30분
- **성심여교 졸업식**
2월 5일(금) 오후 2시
- **인후성서대학 졸업식**
2월 7일(주일) 오전 10시 30분 인후동
- **청년성서 상반기 만남의잔치 미사**
2월 7일(주일) 오후 4시 서학동

미사·행사·모임

- **교구 성직자 위령 월례미사**
2월 1일(월) 오전 11시
- **재경사제양성후원회 월례미사**
2월 1일(월) 오후 2시 유림아트홀
- **교정사목후원회 군산 월례미사**
2월 1일(월) 오전 10시 30분 마릉동
- **교구 사회복지후원회 전주 사랑의 다리 월례미사**
2월 1일(월) 오전 10시 30분 교구청
- **청년성서 상반기 만남의 잔치·미사**
2월 7일(주일) 오후 2시 센터
- **포콜라레 모임**
2월 7일(주일) 오후 2시 센터 3층
- **성모기사회 성모신심미사**
2월 6일(토) 오전 9시 30분 효자동
- **군산하나회 미사**
2월 7일(주일) 오후 2시 나운동

교육·피정·연수

- **푸른군대 피정**
2월 4일(목) 오전 10시 전동

- **신학교 신입생 피정**
2월 6일(토)~7일(주일) 성글라라 수도원
- **전주레지아 직책별 간부 교육**
2월 6일(토) 오후 2시 센터 3층
- **중·고등부 신입교리교사학교**
2월 19일(금)~21일(주일) 해월리 피정의 집
- **제 13차 전주교구 젊은이 성령 묵상회**
2월 5일(금) 오후 7시~7일(주일) 오후 5시
장소: 해월리 피정의 집
대상: 마음이 젊은분은 누구나(고3 포함)
참가비: 7만원
참가신청: 010-6479-5506
010-7334-2009 다니엘선교단
- **제1기 자원봉사자학교(노인케어 봉사자 양성 및 사회복지사 기본 교육)**
2월 23일 ~ 4월 6일(7주간) 매주(화) 오후 1시30분-5시
장소: 신태인 하늘향노인복지센터
모집정원: 50명(선착순)
교육비: 1인 60,000원 (농협 351-0057-6446-43 하늘향노인복지센터)
접수마감: 2월 19일(금)까지
문의: 571-9009, 1800
- **전북대학 병원 호스피스 자원봉사자 교육**
2월 24일~26일 오전 9시-5시
장소: 전북대병원 GS K홀
회비: 3만원
접수: 2월 1일~18일
지원서 교부처: 병원 암센터 5층 호스피스 재가암관리실
문의: 250-2478

- **하늘향 노인 복지 센터 운영**
방문 요양 / 주간 보호 / 단기 보호
차량 운행 / 의료 진료 / 물리 치료
장소: 정읍시 신태인읍 신태인 성당 옆
문의: 571-9009, 1800
- **전주가톨릭신학원 신입생 2차모집**
성서교육과, 교리교육과, 신앙연수와
모집인원: 각 20명씩/마감: 2.19 (금)
원서접수: 전주가톨릭신학원 (운호관)
전주가톨릭신학원 성서연수과
(군산/전주) 모집안내
개강일자: 군산-3월8일, 전주-3월4일
모집인원: 각 50명씩
등록안내: 70,000원 천주교유지재단
(전북은행 505-13-0317359)
- **군산장애인증합복지관 직원모집 분야**: 인지행동치료사 계약직 (재활아동치료 바꾸체)
자격조건: 관련자격증 소지자, 특수 교육학과 졸업자 및 심리학과 졸업자
마감: 2월 17일(수)
제출서류: 이력서, 자기소개서, 최종졸업(예정)증명서, 최종성적증명서, 자격증사본(해당자), 경력증명서, 주민등록등본(남자의 경우 초본, 등본)
문의: 466-7981
- **가정사목국 전화 상담**
가정 문제 및 신앙문제 등을 전화로 상담하실 수 있습니다.
매주 월~금(휴일 쉼) 오전 9:30-12:30, 오후 1:30-4:30
문의: 281-0142
- **원주교구 고한 성당 부설 흑빛 청소년 문화센터 안내**
폐광지역 아동복지와 청소년 문화 활동을 지원하고자 설립 되었습니다. 지상 3층, 지하 1층 건물안에 주변 관광시설과 연계된 복사단 겨울 캠프, 가족 피정 등의 프로그램이 가능합니다. 폐광 지역 청소년 활동을 지원하고자 하는 의향을 지닌 분들의 자원공연도 환영합니다.
이용 및 공연 문의: 033-591-1271

기타

- **천주교 전주교구 법원 이용 안내**
교구 법원은 혼인장애로 인해 성사생활을 하지 못하는 신자들을 돕기위해 항상 개방 되어 있습니다.
상담시간: 오전 10시~오후 5시(월~금)
문의: ☎(063)230-1032~33

<p>정기총회 소집공고</p> <p>일시: 2.6(토) 오전 10시 전주성심여중교 3층 강당 부의안건</p> <p>1)2009회계연도 감사보고서 승인 2)2009회계연도 결산보고서 승인 3)상임이사장 보수 결정 4)2010회계연도 사업계획 및 예산(안)결정 5)정관변경 6)임원선임</p> <p>전주대건신용협동조합 이사장</p>	<p>2박3일 치유피정(2010년도)</p> <p>일시: 2월 5-7일</p> <p>장소: 청주교구성령봉사회관(조정)</p> <p>회비: 무료(숙식제공)</p> <p>문의: 043-213-9103, 010-4400-1344</p>	<p>새교구청 신축기금 현황</p> <p>90% 이상 납부 분당: 장안동 80% 이상 납부 분당: 송화동, 연지동 70% 이상 납부 분당: 평화동, 소룡동 60% 이상 납부 분당: 전동 50% 이하 납부 분당: 팔봉</p>	<p>쌍백합</p> <p>후원 계좌번호: 전북은행 505-13-0313012 천주교유지재단</p> <p>‘쌍백합’ 정기구독자와 후원자를 모집합니다</p>
<p>클래식 산책</p> <p>강사: 은희천(아오스당) 교수</p> <p>개강: 3월 12일부터 10주간 (매주 금요일 10:30~12:20)</p> <p>장소: 대성동 클나무 오케스트라 연습실</p> <p>접수마감: 2월 26일(선착순 50명)</p> <p>문의: 283-2511, 011-9438-8923 임베르니카</p>	<p>가난한 이들의 작은 자매회 성소모임</p> <p>일시: 2월 14일</p> <p>장소: 가난한 이들의 작은자매회(정오렘뎀산 전북원주군 소양면 해월리 157-3)</p> <p>문의: 243-1440 E-sequelachristi@yahoo.co.kr</p>	<p>예수의 소화수녀회 성소모임</p> <p>일시: 2월 7일(주일) 오후 2시</p> <p>매일 둘째주 주일</p> <p>장소: 광주 수녀회 본원(봉선동)</p> <p>문의: 063-673-9633~4, 010-6686-2786</p>	<p>2010 살레시오 성소피정</p> <p>“저희와 함께 묵으십시오”(루카 24,29)</p> <p>일시: 1차 2010년 2월 4일~5 2차 2010년 2월 5일~7일</p> <p>대상: 1차 중1~예비교2 / 2차 예비교3, 대학생, 일반(30세미만)</p> <p>문의: 수도권 02-831-3068 성하윤 수사 011-894-1332</p>

해외 원조, 세계의 가난한 이들과 벗이 되는 일입니다

사랑하는 형제자매 여러분!

2010년도 해외 원조 주일을 맞이하여 ‘하느님 사랑’과 ‘이웃 사랑’을 실천해야 하는 그리스도인들이 세상을 더욱 넓은 시각으로 바라보며, 열악한 조건 속에서 살아가는 세계 곳곳의 이웃들에게 참된 벗이 되어 주시기를 호소하고자 합니다.

우리의 이웃은 누구인가?

예수님께서 가르쳐주신 사랑은 ‘굶주린 이웃에게 먹을 것을 주고’(마태 25,35.37.42 참조), “궁핍한 사람이 하나도 없도록”(사도 4,34) 하는 것입니다. 또한 ‘보답을 받을 수 없는 가난한 이들’(루카 14,13-14 참조)과 “가장 작은 이들”(마태 25,40)을 포함하여, 때로는 감당하기 어려울 만큼 수많은 이웃들에게 ‘우리가 먹을 것을 주어야 하고’(마태 14,16 참조), 이방인을 포함한 모든 이(루카 10,29-37 참조)에게 조건 없이 실천해야 하는 사랑입니다.

지난해 9월에 지구촌의 기아 인구가 10억 명을 넘어섰고, 세계 인구의 1/3에 이르는 27억 명이 2달러 미만으로 하루를 살아가고 있습니다. 이러한 빈곤층 인구의 대부분이 살고 있는 남아시아와 아프리카 지역은 자연재해가 빈번해, 지난해에도 가뭄과 태풍 모라꼿과 켓사나, 인도네시아의 대지진 등으로 수많은 이들이 목숨을 잃고 수백만 명의 이재민이 생겨났습니다. 오늘날 요구되는 지구촌의 연대 의식은 이러한 빈곤에 대한 문제들을 자세히 분석해 보고 그들에게 필요한 것이 무엇인지를 찾아 제공해 주는 것입니다.

참된 벗이 되기 위하여

예수님께서 ‘착한 사마리아인의 비유’를 통해 비록 자신과 적대 관계의 사람이 강도를 당한 것을 보고 ‘가엾은 마음이 들어’ ‘상처를 치료하고, 여관으로 데리고 가서, 돌보아 주었’던 사마리아 사람(루카 10,29-37 참조)처럼 이웃의 어려움을 보고 진정으로 다가가 필요한 도움을 줄 때에 비로소 그들에게 참된 벗이 될 수 있다고 말씀하셨습니다.

베네딕토 16세 교황께서도 사회 회칙 「진리 안의 사랑」을 통해 세계화된 사회의 폐해를 지적하시고, ‘공동선에 봉사하고, 사회적 약자들에 대해 책임감을 갖도록 이끌며, 부에 대한 욕망을 억제하는 것이 바로 하느님의 사랑’ 이기에 세계 모든 나라가 가난한 나라를 지원하고 연대하는 일에 앞장설 것을 제안하십니다.

사랑밖에 모르시는 주님께서서는 이 사랑 때문에 자신의 목숨을 내어 놓으셨고, ‘벗을 위해 생명을 바치는 것보다 더 큰 사랑은 없다.’(요한 15,13 참조)는 말씀대로 우리에게 벗이 되어 주셨습니다. 우리도 겸손한 마음으로 하느님께서 성령을 통해 우리 안에 사랑의 마음을 주시기를 기도드리며, 늘 열려 있는 너그러운 마음으로 이웃들을 참된 벗으로 바라볼 것을 다짐합니다.

“우리는 우리 주 예수 그리스도를 통하여 하느님을 사랑합니다”(로마 5,11). 언제나 그리스도를 향한 사랑의 마음을 새롭게 하고자 노력하시는 여러분 모두를 통하여 예수 그리스도를 사랑하며, 하느님의 축복으로 행복을 누리시기를 기도드립니다.



나포길벗공동체 생활인 모집

성인 지적 장애인의 보금자리 나포길벗공동체에서 함께 생활할 가족을 모집합니다.

- 시설명 : 사회복지법인 나포길벗공동체
- 정원 : 40명(선착순)
- 모집대상 : 만 18세 이상 지적등록 장애인
(단, 지체, 뇌병변, 정신장애 중복장애인은 미대상)
※ 기초생활수급권자 우선 입소

□ 문의

군산시 나포면 나포리 335번지
063) 453-3993, 010-4612-8677(김수진 사회복지사)
팩스 : 063) 453-4994



동전주 지구 본당 소식

고 산

사무실: 262-4171 사제관: 263-4019 주임신부: 권순호
F A X: 261-5171 수녀원: 263-4110 서목회장: 정병식

- 예비자 인도에 관심과 기도로 적극 참여합니다(2월 입교식)
- 오늘은 해의 원조주일 2차 헌금 있습니다
- 1. 주님 봉헌 축일: 2월 2일(화) 1년 동안 사용할 제대초 봉헌받습니다.
- 2. 구정합동 위령미사 예물을 사무실에서 접수합니다
- 3. 견제성사(3월 14일) 대상자 신청 *타 2세 이상
- 4. 차량봉사자 정기모임: 오늘 교중미사 후(관심있는분 환영합니다)
- 5. 지난해 성지가지를 사무실로 가져오세요
- 6. 감사헌금: 이금옥(이정순(각3만원), 김은영(10만원)) *감사합니다
- 7. 금주모임: 화-애병회, 돈보스코회, 목-대전회, 사회복지분과회
토-성가대
- 8. 금주 성당 청소: 비봉공소
- 지난해 봉헌금: 1,921,100원 ■ 교무금: 2,190,000원

금상동

사무실: 245-0091 사제관: 245-6448 주임신부: 여영국
F A X: 245-6447 서목회장: 장소우
홈페이지: <http://kscatholic.or.kr>

- 하느님의 말씀은 우리의 양식입니다.
매일 한 구절씩 말씀 외우기를 생활화 합니다.
- 지난(1월 18일~24일)주에는 권일용(베드로)님의 4분께서 안치되었습니다. 고인의 명복을 빕니다.
- 설 합동위령미사 시간 안내: 2월 14일(주일) 오전7시, 9시, 11시(미사전 합동연도), 오후3시(미사전 합동 연도), 오후5시
- 1. 미사 안내: 이번 주 2월3일(수), 2월5일(금) 미사 없습니다.
- 2. 금주 청소(2월 6일): 원금상, 금하, 산재, 수곡마을
- 3. 금주 전례(2월 7일): 독서-김광근, 설규숙, 봉헌-김성만, 이금례

금 암

사무실: 251-1911 사제관: 251-1912 주임신부: 서석구
F A X: 251-3850 수녀원: 253-0325 보좌신부: 연규영
서목회장: 박대실

- 영구연(아우구스티노) 보좌신부님의 부인을 진심으로 환영합니다.
- 수고하셨습니다: 안경숙(그레고리아)수녀님 이임
- 환영 및 송별식: 오늘 교중미사 후
- * 오늘 해의 원조주일 2차 헌금 있습니다
- 2. 주님 봉헌축일(2월 2일) 주봉헌: 성당에서 1년동안 사용할 제대초
- * 개인 및 단체, 판매시도(오늘까지 사무실 접수)
- 3. 설(구정) 합동 위령미사: 2월 14일(주일)
- * 미사 예물 봉헌 접수: 사무실
- 4. 재의 수요일: 17일(수) 새벽 6시, 전 10시
- * 성지가지 회수 - 성당이나 수거함(14일 주일까지)
- 5. 감사합니다: 정영란 20만, 성삼밖강 10만
- 지난해 봉헌금: 2,719,000원 ■ 교무금: 2,593,000원
- 아이티 지진피해 긴급구호: 1,521,240원

봉 동

사무실: 261-1004 사제관: 261-1005 주임신부: 장상호
수녀원: 261-1009 F A X: 244-1006 서목회장: 김병현

- 1. 오늘은 해의 원조주일 2차 헌금 있습니다.
- 2. "설" 명절 합동 위령미사: 2월 14일(주일) 오전 10시 30분.
미사예물 2월13일(토)까지 사무실에서 접수 합니다.
- 3. 재의 수요일: 2월 17일(수) 평일 미사중에 있습니다.
- 4. 금주 모임: 요셉회-공식미사 후.
* 안나회-2월 5일(금)평일미사 후. * 사회화-2월 5일(금) 오후 8시
- 5. 모든 전례 봉사자 교육: 2월 7일(주일) 공식 미사 후.
- 6. 병자 봉성체: 매일 셋째주(수) 평일 미사 후(사무실에서 접수함)
- 7. 감사 헌금: 신정녀(유스티나) *감사합니다.
- 지난해 봉헌금: 1,377,000원 ■ 교무금: 1,565,000원

소 양

사무실: 244-3007 사제관: 244-1771 주임신부: 김기수
F A X: 244-3010 서목회장: 김경택

- 2월 성서쓰기(읽기): 탈출기
- 2009년 교무금 완납해주시고, 2010년 교무금 신입 해주시길
- 성서 공부 신청: 교무부 *구정합동 위령미사: 2월14일: 사무실 접수
- 오늘 해의 원조 주일 2차 헌금
- 1. 금주모임: 제대회, 차량봉사자회 - 공식 미사후
- 2. 성지간: 2월4일(목) 오후7:00, 사 목 회: 2월5일(금) 오후7:00
- 4. 차주모임: 푸리아 - 공식미사후
- 5. 차주전례: 해설-강혜경, 독서-박문희, 이순선
기도-유창이 서우회 봉사-기이석 부왕복 이임복
예물봉헌-강부수 박순례 차량운행-윤상기
- 6. 성당 청소: 모든 성인의 보람
- 지난해 봉헌금: 818,000원 ■ 교무금: 785,000원

호성동

사무실: 241-1140 사제관: 241-0075 주임신부: 김태운
보좌신부: 243-5733 수녀원: 244-0094 보좌신부: 소명섭
F A X: 241-1226 홈페이지: <http://hosing.net/> 서목회장: 김진철

- 소명섭(바오로)보좌신부님 환영식(연: 교중미사중(후))
- 성경읽기: 교리(다니엘서 7장 ~ 야고보서 9장, 오바드야서까지)
- 예비신자 교육 반을 새로 모집합니다. *많은 관심과 인조바랍니다.
- 주님 봉헌 축일(2월 2일(화)): 10시(전)미사 제대초, 가정초 축복식
- 설날 합동 위령미사 예물접수: ~ 2월13일(토)까지
- 1. 해의 원조주일 2차 헌금 있습니다.
- * 교구 홈페이지(<http://jcatholic.or.kr>) 추천사이트공간에 홈페이지, 카페, 클럽 등록을 원하시면 교구 홍보국으로 연락주시기 바랍니다.

아 중

사무실: 244-6768 사제관: 244-2268 주임신부: 권교동
보좌신부: 244-6769 수녀원: 244-6762 보좌신부: 성현상
F A X: 244-6767 서목회장: 전종용

- 예비신자 여러분! 환영합니다.
- 1. 예비 신자 입교식: 오늘(31일) 교중 미사 중
- 2. 축. 부임: 성현상(스테파노) 신부님 환영합니다.
환영식 오늘(31일) 교중 미사 중.
- 3. 첫 영성체 신청: 오늘(31일)까지.
- 4. 초 축성: 2일(화) 저녁미사 중
- 5. 구역반장 모임: 4일(목) 10시
- 6. 설날 합동 위령 미사 예물 - 사무실에 접수.
- 7. 감사 헌금: 김명재 - 일십만, 감사합니다.
- 지난해 봉헌금: 2,549,040원 ■ 교무금: 2,910,000원

우 아

사무실: 241-1274 사제관: 241-1273 주임신부: 유종환
F A X: 241-1275 서목회장: 노승남

- 2월 생활말씀: "나는 문이다. 누구든지 나를 통하여 들어오면 구원을 받고, 또 든다. 내가 풀방을 찾아 얻을 것이다." (요한 10, 9)
- 지난 주 교무금 완납해주시고, 2010년 교무금 신입 부탁드립니다.
- 유아동성당 구정합동 위령미사 예물 접수합니다. 매주(토) 8일 저녁 6시30분까지 성당 8층 남대 층에 교무부에서 받도록 관심 부탁드립니다.
- 1년동안 제대에서 사용할 제대초 봉헌 및 가정초 주님 받습니다. - 사무실
- * 제대초: 1자루 10,000원, 가정초: 1자루 3,500원
- 지난해 성지가지 가져오세요.
- 설(구정) 명절(2월 14일) 합동위령미사 예물 접수 - 2월13일(토)까지
- 오늘 해의 원조주일 2차 헌금 있습니다.
- 크로니인 (1) 애병회 - 2월5일(수) 오전10시
- 크로니인 (2) 사회화 - 2월5일(수) 오전10시
- 감사헌금: 주은희(금라) 10만, 가톨릭신문사, 익명 각5만
- 차주성당 청소는 힘마의 어머니Pr.
- 지난해 봉헌금: 1,194,100원 ■ 교무금: 4,570,000원

용 진

사무실: 244-3217 사제관: 244-3218 주임신부: 송년홍
F A X: 243-3217 서목회장: 김인준
홈페이지: <http://cate.daum.net/YJcatholic>

- 설 합동 위령미사 안내: 2월 14일(주일) 오전 10시(차량 운행 있습니다).
- * 설 합동 위령미사 예물은 2월 13일(토)까지 사무실 접수 바랍니다.
- 1. 오늘 해의 원조주일 2차 헌금이 있습니다.
- 2. 성서 공부: 2월 4일(목) 저녁미사 중
- 3. 종교문화 및 특색미사: 매주(토) 오후 7시(차량 운행 있습니다).
- 4. 다은주임은 교무부 봉헌 주임입니다.
- 5. 재의 수요일(2월 17일) 성지가지를 사무실에 제출 바랍니다.
- 6. 금주 청소: 기타(전주)구역
- 7. 차주모임 및 청소: 사모회 원가중 2구역
- 8. 감사 헌금: 성영선(사비) - 10만원 *감사 합니다.
- 지난해 봉헌금: 581,500원 ■ 교무금: 100,000원
- 아이티 지진피해 2차헌금: 189,400원

인후동

사무실: 242-5022 사제관: 243-5223 주임신부: 박진걸
보좌신부: 242-8876 수녀원: 245-8875 보좌신부: 이성욱
다음카페: /christhaha F A X: 241-8317 서목회장: 노 역

- 주 1회 이상 평일미사에 참여합니다.
- 1. 환영: 이상욱(안드레아)신부님 *환영식-31일(주일) 교중미사 후
- 2. 오늘 해의 원조주일 2차 헌금이 있습니다.
- 3. 성서대학 졸업미사: 2월 7일(주일) 전10시30분
- 4. 성체강복: 2월 11일(목) 후7시30분 미사 후
- 5. 지난해 성지 수거: 14일(주일)까지
- 6. 사목회 월례회의: 2월 3일(수) 후8시, 강당
- 7. 구역반장 월례회의: 2월 4일(목) 후2시, 강당
- 8. 감사헌금: 배형근 10만원, 익명 5만원, 익명 20만원 *감사합니다.
- 지난해 봉헌금: 3,067,760원 ■ 교무금: 4,410,000원
- 아이티를 위한 2차 헌금: 1,792,350원

중 앙

사무실: 277-1711 사제관: 277-1713 주임신부: 이 동
보좌신부: 278-1713 수녀원: 277-1714 보좌신부: 김태환
F A X: 253-1714 서목회장: 김대호

- 자세한 공지사항은 중앙성당 소식지를 참조해 주시기 바랍니다.
- 예비신자를 새롭게 모집하고 있습니다.
- (예비자) 입교식: 2월 7일(주일) 교중미사중에 있습니다.)
- 축복식: 김태환(베드로)보좌신부님께서 1월29일(금)자로 부임하셨습니다
- * 환영식: 1월31일(오늘)에 있습니다.
- * 성지간: 2월 7일(다은주일)에 있습니다.
- 2. 해의 원조주일 2차 헌금: 1월 31일(오늘)에 있습니다.
- 3. 설날 합동 위령미사 예물 접수받습니다.
- 4. 사회복지분과에서 재향(을)을 모집합니다.
- 5. 매일 성서쓰기(구역성제): (금주: 바록4-바록6장)
- 지난해 봉헌금: 2,505,850원 ■ 교무금: 4,973,000원
- 아이티 지진피해 긴급구호 2차헌금: 2,001,900원

- 2. 2월부터 환자봉성체는 둘째 주 목요일(오전)에 있습니다.
- 3. 모임 ① 월요산악회-1월(일)오전 ② 성체강복-4일(목)저녁미사중
- ③ 사회화-4일(목)저녁미사후 ④ 구역반장과-5일(금)오전미사후
- 4. 감사헌금: 최효순 50만, 조원숙, 익명 각 10만, 정현희 5만, 이기순, 익명 각 3만
- 지난해 봉헌금: 3,403,600원 ■ 교무금: 9,901,000원
- 아이티 긴급구호 2차헌금: 1,671,490원

서전주 지구 본당 소식

삼천동 사무실: 225-0396 사제관: 228-1236 주임신부: 김의철
 보좌신부: 225-0397 F A X: 222-4954 보좌신부: 김영운
 www.samchun.org 수녀원: 226-3487 서목회장: 김연성

- 환영 김관우(스페라노)보좌신부님의 부임을 진심으로 환영합니다.
 ※ 환영식 - 31일(주일) 교중미사 중에 있습니다.
- 주님 봉헌축일: 제대초 봉헌 초 제대꽃을 신청 받습니다.
 ○ 제대초 가정초 축복 - 31일(주일) 교중미사 중에 있습니다.
 1. 거룩한 독서: 범위 - 지혜 10 ~ 19장. 본문 - 지혜 12장.
 2. 성탄제례자 첫 고해: 2월 3일(수) 후 8시 장소 - 성당
 ※ 2009년 성탄제례자들은 꼭 참석하시기 바랍니다.
 3. 설 합동위령미사: 미사예물 2월 7일(주일)까지 신청하세요.
 4. 2차헌금: 오늘은 해외원조주일 2차헌금이 있습니다.
 5. 성지가지 회수: 14일(주일)까지 성당으로 가져오세요.
 6. 성시간: 4일(목) 후 7시30분에 있습니다.
 7. 작년 교무금 완납과 올해 교무금 8월 정성껏 신립바랍니다.
 8. 감사헌금: 익명, 이자구, 오재일, 김경식 각 5만, 교영수 최옥민 각 10만.
 ■ 지난주 봉헌금: 4,576,010원 ■ 교무금: 10,289,000원

서곡 사무실: 276-2527 사제관: 276-2526 주임신부: 정윤진
 F A X: 276-2528 서목회장: 이종명

- 2010년도 성모승천 대축일 예비자 교리반 입교식
 - 오늘 31일(주일) 교중미사 중
 - 예비자 입교에 많은 관심과 참여 바랍니다.
- 2010년도 설 합동 위령미사 예물 사무실로 접수 바랍니다.
 1. 2010년도 첫영성체 가정교리 신청: 31일(주일)까지
 2. 주님 봉헌 축일(2월 2일): 본당 제대초 초 봉헌 받습니다.
 * 가정초 축성도 사무실로 신청 바랍니다.
 3. 가정 성화미사: 2월 2일(화) 저녁미사
 4. 성시간 성체 조배, 성체 현양: 2월 4일(목) 저녁미사 중
 5. 사목회의: 2월 5일(금) 후 8:00
 6. 성모신심미사: 2월 6일(토) 전10:30
 ■ 지난주 봉헌금: 2,342,700원 ■ 교무금: 3,020,000원
 ■ 아이티 후기 2차 헌금: 1,121,710원

서신동 사무실: 274-9260 사제관: 274-9261 주임신부: 이태주
 보좌신부: 274-7272 수녀원: 274-9262 보좌신부: 유정연
 http://www.susindong.org F A X: 274-7300 서목회장: 권경수

- 유정현(대전안드레아) 보좌신부님의 부임을 진심으로 환영합니다.
- 2010년을 말씀(성서)과 함께 <성서 노트를 활용하여>
 * 성구를 말씀쪼각기에 적어 '말씀 봉헌함'에 봉헌합니다.
 1. 초 축복식: 오늘 교중미사 중 * 제대 초 봉헌 - 사무실
 2. 재의 수요일(2.17)에 사용할 지난해 성지가지 회수 - 사무실
 3. 성서특강(거룩한 독서를 위한 심화교육②)
 4. 2월 2일(화) 후 8시, 강사-정태현 신부님 * 2인 1구 합동성서지침할 것
 5. 설 합동 위령미사: 14일(주일) * 조상님을 위한 미사예물 봉헌-사무실
 6. 사목회: 3일(수) 후 8시 7. 구역(반)장 모임: 5일(금) 후 2시
 7. 초등부 졸업패: 19일(토) ~ 20일(토) * 13일(토)까지 사무실에 접수
 8. 밀린 교무금을 봉헌 해주시고, 2010년도 교무금을 자신 신립 바랍니다.
 9. 감사헌금: 익명 5만, 문홍원 50만, 익명, 정복희 각 10만원 * 감사
 ■ 지난주 봉헌금: 4,900,160원 ■ 교무금: 10,270,000원

서일 사무실: 251-6969 사제관: 251-6970 주임신부: 권원형
 F A X: 251-6979 서목회장: 김동원

- 오늘은 해외 원조주일로 2차 헌금이 있습니다.
- 성서 100주간 출반식: 2월 7일(주일) 10:30 교중미사
- 바오로회 출범: 회장-배재환 엘리자, 부회장-이기훈 크리스토퍼,
 총무-최은혜 제노, 재무-오인호 조니엘 수고하시겠습니다.
 1. 성지가지 회수: 2월 7일(주일)까지 사무실로 보내주시기 바랍니다.
 2. 설 합동 위령미사: 2월 14일(주일) 10시30분
 - 2월 12일(금)까지 합동위령 미사예물 접수 받습니다.
 3. 성체가보: 2월 4일(목) 후 7시 30분 미사
 4. 환우부 성체: 2월 5일(금) 전11시 4일(목)까지 사무실에 신청하세요
 5. 금주모임 ①사라히-5일(금) 전9시 ②대견회-27일(수) 후 6시30분
 6. 차주 미사안내: 동정녀의 모후 Pr. 차주차봉사: 안드레아 구역
 7. 감사헌금: 장영심, 유유진, 윤미영 각 10만 ※ 감사합니다.
 ■ 지난주 봉헌금: 2,391,050원 ■ 교무금: 6,105,000원
 ■ 아이티 긴급재해 2차헌금: 1,036,100원

효자동 사무실: 223-3821 사제관: 223-3824 주임신부: 양계철
 보좌신부: 223-3823 수녀원: 223-3822 보좌신부: 이준영
 F A X: 226-3825 서목회장: 오정옥

- 오늘은 본당 사회복지위원회비 내주시는 날입니다.
 1. 초년 부임: 이준형(알비노) 보좌신부님
 본당에 오심을 진심으로 환영합니다.
 2. 절납미사: 14일(일) 새벽 6시 오전 10시
 합동위령 미사예물은 사무실에 접수해 주세요
 3. 합동위령 미사예물: 여호수아기 22장 ~ 24장, 판관기 1장 ~ 4장
 4. 금주모임 ①제대회 - 3일(수) 전11시
 ②파티의 모후꾸리아 - 5일(금) 전11시
 ③차하의 경의 모후꾸리아 - 6일(토) 후3시
 5. 주님봉헌축일(2월 2일): 제대초 제대꽃 제별 봉헌 받습니다.
 (사무실에 접수 받습니다.) * 초 축복식: 1월 31일(주일) 교중미사
 6. 감사헌금: 권영자, 유리나나(10만원)
 7. 작년 교무금 완납과 올해 교무금 납부해 주시고 금년도 교무금 신립바랍니다.
 ■ 지난주 봉헌금: 1,912,000원 ■ 교무금: 2970,000원
 ■ 2차헌금: 826,410원 ■ 미수금: 1,270,000원

※ 교구 홈페이지(http://jcaatholic.or.kr) 추천사이트공간에 홈페이지, 카페, 클럽 등록을 원하시면 교구 홍보국으로 연락주시기 바랍니다.

용머리 사무실: 287-0441 사제관: 287-0900 주임신부: 김영수
 F A X: 287-0440 수녀원: 281-0441 서목회장: 김용우
 http://yongmeori.com

- 2월 2일은 주님 봉헌축일을 준비하며, 초봉헌 받습니다!
 ○ 설 합동위령미사 봉헌: 사무실에 신청하세요!
 ○ 2010년 첫영성체 가정교리 대상자를 모집합니다. 신청하세요!
 ○ 중고생을 위한 겨울신앙학교에 애써주시고
 관심 주시 모든 분들께 진심으로 감사드립니다!
- 금주 모임
 ① 31일(주일) 오늘은 애령회 후원금 납부의 날입니다.
 ② 소공동체봉사자 모임: 2월 3일(수) 오전미사 후
 ③ 성소후원회: 2월 4일(목) 저녁미사 후
 ④ 복사단 부모 모임: 2월 4일(목) 저녁미사 후
 ⑤ 차주: 2월 7일(일)-성소후원금 납부의 날입니다.
 ⑥ 율프레아: 2월 7일(일) 교중미사 후
 ⑦ 산을 좋아하는 사람들 모임: 오후 2시

우림 사무실: 236-3311 사제관: 236-3313 주임신부: 김진화
 보좌신부: 236-3317 F A X: 236-3312 보좌신부: 황규진
 http://cafe.daum.net/wrm 서목회장: 이석희

- 자세한 본당 소식은 '뚝방이'에 있습니다.
- 성전 신축을 위한 봉헌서를 받고 있습니다.
- 연중제4주일.
- 2/5(금): 사목회의-후7시
 ■ 지난주 봉헌금: 2,484,300원 ■ 교무금: 1,860,000원
 ■ 2차 봉헌금: 1,137,300원 ■ 지난주 미수금: 4,095,000원

우전 사무실: 221-3711 사제관: 221-3712 주임신부: 박종성
 보좌신부: 226-0443 F A X: 226-1044 보좌신부: 윤태중
 수녀원: 223-0715 서목회장: 권경희

- 윤태중(토마스)보좌신부님 부임을 진심으로 환영합니다.
 ※ 환영식-오늘 교중미사 중
 ○ 주님 봉헌축일(2월 2일): 제대초 제별 미사주 봉헌받습니다.
 1. 성(9월 14일)합동위령미사예물: 사무실에 접수 받습니다.
 2. 성탄제례자 첫 고해: 2월 28일(주일) 후 8시
 3. 오늘 8 해외원조주일 2차헌금이 있습니다.
 4. 2월 2일(화) 후 8시, 강사-정태현 신부님 * 2인 1구 합동성서지침할 것
 5. 설 합동 위령미사: 14일(주일) * 조상님을 위한 미사예물 봉헌-사무실
 6. 예비자 입교식: 2월 28일(주일) * 예비자 인도에 노력합니다.
 7. 성지가지 회수: 2월 7일(주일)까지 가져오세요.
 8. 금주모임 ①유세화 - 2월 3일(수) 후 6시30분
 ②바오로회 - 2월 3일(수) 후 6시30분
 ③구역(반)장 모임 - 2월 5일(금) 전10시미사 후
 9. 차주모임 ① 스리의 여왕, 천주의 모친 Cu - 2월 7일(일) 전8시50분
 ② 사목회 - 2월 7일(일) 저녁미사 후
 ■ 지난주 봉헌금: 4,406,700원 ■ 교무금: 9,895,000원

화산동 사무실: 221-9842 사제관: 221-9843 주임신부: 김성태
 F A X: 221-9862 수녀원: 225-3675 서목회장: 이광석

- 예비자 인도에 많은 참여 바랍니다.
- 주님봉헌축일: 2월 2일(화) 1년동안 사용할 제대초, 제별, 미사주 봉헌받습니다.
- 해외원조주일 2차헌금 실시.
- 설합동 위령미사 접수: 12일(금)까지 사무실로 접수 받습니다.
 1. 중, 고등부 단합대회: 31일(일)10:00 출발 치명자산
 2. 복사단 스키캠프: 2월 1일(월)~2일(화) 무주리조트
 3. 성체강복: 2월 4일(목) 저녁미사 후
 4. 병자봉성체: 2월 5일(금) 13시부터
 5. 차주모임: 2월 7일(일) 구역장회의, 10일(수) 성모회, 루갈다회
 6. 감사헌금: 박진아(세라피아)100,000원, 익명50,000원 ※ 감사합니다.
 ■ 지난주 봉헌금: 2,027,100원 ■ 교무금: 3,665,000원
 ■ 아이티 2차헌금: 954,680원

효자4동 주임신부: 김남기

남전주 지구 본당 소식

노송동

사무실 : 282-9661 사제관 : 282-9663 주임신부 : 나준성
F A X : 282-9664 수녀원 : 282-9662 서목회장 : 강석근
홈페이지 : <http://cafe.daum.net/nosongdong>

1. 오늘은 해의 원조주일 2차헌금 있음.
 2. 설 합동 위령미사 예불 접수 : 2월13일까지, 접수 - 사무실
 3. 사목회 상임 : 5일(금), 후7시30
 4. 환자 봉성체 : 4일(목), 전9시. * 환자가 계신 가정은 사무실에 신청바람.
 5. 성시간 : 4일(목), 저녁미사 후
 6. 레지오 단원교육 : 5일, 후7시
 7. 주님 봉헌축일(2월2일) : 1년동안 제대에서 사용할 초와 가정용 기도초를 축성, 제대초 봉헌하실 분은 사무실에 신청 바람
가정용초는 축성후 성물방에서 구입 바람.
제대초 1자루 - 8,000원 * 초축성 : 2월2일, 저녁미사 중
 8. 감사헌금 : 이영철(야고보) - 100만원, 이지원(안토니오) - 10만원.
 9. 어린이 첫 영성체가 가정교리 : 첫 영성체 대상인 자녀가 있는 가정은 2월20일까지 사무실에 신청 바람.
 10. 노송신협 정기총회 : 2월5일(금), 후시, 지참물 : 조합원통장, 도장, 신분증
 11. 모임 ① 반희장 모임 - 5일, 전11시 ② 자모회 - 6일, 어린이미사 후
③ 천사의 모후 꾸러미 - 7일, 교중미사 후
대견회, 성우회 - 7일, 교중미사 후
- 지난주 봉헌금 : 1,699,300원 ■ 교무금 : 1,373,000원

문 정

사무실 : 225-9100 사제관 : 225-9107 주임신부 : 윤영호
수녀원 : 221-9182 F A X : 225-9101 서목회장 : 문승욱

- ◎ 교회와 교육, 그리고 본당살림을 위한 2010년도 교무금을 정성껏 신청해 주시기 바랍니다. 전년도 교무금 완납도 마음 써 주시기 바랍니다.
 - ◎ 2010년 예비신자 모집합니다. 예비자 인도는 모든 교우님들의 연중 사랑의 보속이기도 합니다.
 - ◎ 금주는 해의원조주일로써 2차헌금 있습니다.
 - ◎ 설명절(구정) 합동위령미사예물을 사무실로 신청해 주시기 바랍니다.
1. 영세 5년된 한쪽교우 및 70세이상 어르신들 특별교리반 개설(3개월 과정) -입교환영식 : 금주 31일(주일) 교중미사후
-신자분들중에 교리 재교육을 받고 싶은 분들도 신청바랍니다.
 2. 견진성사 : 3/7일(사순제 3주일)에 견진성사가 있습니다.
만약서야 할 분들은 모두 사무실로 신청해 주세요.(신청서 작성 제출)
 3. 병자방문(봉성체) : 2/3일(수) 오후, 사무실로 미리 신청해 주세요.
 4. 가정방문기도 : 차주 목요일(2/11일) 오전, 구이구역 있습니다.
 5. 신축헌금 : 장정연 20만, 오래윤 권영자 각 5만, 임영남 10만 *고맙습니다.
 6. 감사헌금 : 동대미소드림구역 20만, 양광자, 오정혜, 노영수 각 5만 *고맙습니다.
- 지난주 봉헌금 : 1,934,000원 ■ 교무금 : 3,929,000원
■ 아이티돕기 2차헌금 : 620,000원

복 자

사무실 : 286-3455 사제관 : 286-3453 주임신부 : 안병현
F A X : 288-3455 수녀원 : 286-3454 서목회장 : 라경섭

- ◎ 성경 읽기, 쓰기 및 암송 : *집회서 7장 ~ 9장
 1. 오늘은 해의 원조 주일입니다 : 2차헌금 있습니다.
 2. 환영합니다 : 전순자 발바라 수녀님 앞으로 수고하시겠습니다.
 3. 제대초 및 가정초 축성 : *오늘 교중 미사 중
 4. 차주 모임 ① 사목회 - 차주 교중 미사 후
 5. 구정(설) 합동 위령 미사 사무실에 접수바랍니다.
*구정(설) 미사 안내 : 13일(토) 특전, 14일(주일) 새벽, 9시 미사는 없습니다. 14일(주일) 10시30분 교중미사만 있습니다.
 6. 2월 2일은 주님 봉헌축일입니다 : 1년동안 사용할 제대초, 꽃 봉헌바랍니다.
 7. 2월 17일(수)은 대한 수요일입니다 :
성지가지들 2월14일(주일)까지 가져오시기 바랍니다
 8. 전례 안내
① 금주 : 해설-김종오, 독서-박종호부부, 복사-오교성, 조영삼
② 차주 : 해설-이재명, 독서-라경섭부부, 복사-이재림, 이성엽
- 지난주 봉헌금 : 1,222,500원 ■ 교무금 : 2,327,000원
■ 2차 헌금 : 468,000원

평화동

사무실 : 232-5006 사제관 : 232-5001 주임신부 : 문규현
보좌신부 : 232-5002 수녀원 : 232-5004 보좌신부 : 김희연
F A X : 232-5003 서목회장 : 이송근

- ◎ 금주 거룩한 독서 - 2월 4일(목)
* 제 99차, 주제 - '이미' 와 '아직'
* 공간에 읽을 범위 - 테살로니가 1서, 2서전체
* 반 모임 주제본문 - 테살로니가 5장
 1. 김희연(바오로)보좌신부님 부임을 환영합니다. 환영식 - 오늘 교중미사 후
 2. 이 요한나 수녀님 인사이동 : 3년 임기동안 수고 많으셨습니다.
영육간 건강을 기원합니다. 송별식 - 오늘 교중미사 후
 3. 주님봉헌축일 : 2월 2일(화) - 제대초 및 가정초 축성
* 1년 동안 사용할 제대초(한자루 5,000) 및 가정초(한자루 3,000)
오늘까지 봉헌 바랍니다.
- ※ 교구 홈페이지(<http://jccatholic.or.kr>) 추천사이트공간에 홈페이지, 카페, 클럽 등록을 원하시면 교구 홍보국으로 연락주시기 바랍니다.

상 관

사무실 : 285-6652 사제관 : 285-6654 주임신부 : 전대복
F A X : 232-6652 수녀원 : 285-6653 서목회장 : 양주태
E-mail : sanggwancc@atholic.or.kr

- ◎ 주1회이상 평일미사에 참여합니다
 - ◎ 교무금 미납금을 빠른 시일내에 봉헌하시어 개운하고 편안한 마음으로 새해를 시작합니다.
1. 예비자를 인도하는것은 세상에서 가장 큰 선행입니다.
⇒ 많은분들을 인도하시기 바랍니다.(교리매주요일, 시간:11시)
 2. 연중사용될 제대초 봉헌 바랍니다.
(본당사무실) 31일 주일미사중축성합니다.
 3. 우리 교구의 명절 설합동미사 예물 2월7일(주일)까지 사무실에 봉헌하여 주십시오 (조상님들을 위해 모든세대 참여합니다)
 4. 2월5일 성당청소구역 : 의암.마치.구역
 5. 첫째주 교중미사후 : 사목상임위원회 모임
- 지난주 봉헌금 : 1,291,500원 ■ 교무금 : 1,290,000원

서학동

사무실 : 286-4929 사제관 : 284-8307 주임신부 : 이명재
F A X : 232-9009 수녀원 : 284-2276 서목회장 : 송성모
홈페이지 : <http://www.seohack.net>

- ◎ 성경과 전례력(축일표)을 꼭 가지고 다니시기 바랍니다.
 - ◎ 성경읽기에 적극 참여합니다.
 1. 주님봉헌축일 제대초 봉헌 안내
* 주일미사에서 넣중 사용될 제대초(1개5,000원)
* 봉헌을 받습니다. (사무실 접수)
* 개이 가정기도용 초는 축성 후 성물방패소에서 구입하시기 바랍니다.
* 초축성 예식 : 2.2(화) 저녁미사 중
 2. 설 합동 위령미사 예물 접수 : 사무실로 신청바랍니다
 3. 주일학교 기금마련을 위한 쌀 모금 : 성당 안 봉헌함
 4. 주일학교 기금마련을 위해 가래떡 판매를 위한 쌀 봉헌을 받습니다.
 5. 해의 원조주일 2차헌금 : 오늘(1.31(일))
견진교리 및 첫례연습 * 견진교리 : 2.2(화)~5(금)
2.23(화)~2(수), 저녁7:30 중회교회 매 주일 교중미사 후, 5회합실.
* 첫례연습 : 2.27(토) 저녁8시, 성당
 6. 금주 모임 * 성시간 - 2. 4(목) 저녁7시.
* 자모회 - 2. 6(토) 오후2시, 사회의실 * 아사세례 - 2. 6(토) 오후4:30.
 7. 차주 모임 * 꾸러미 - 2.7(일) 교중미사 후, 성당. 대회의실.
* 레지오미사 - 2.9(화) 저녁7시.
* 제대초 - 2.9(화) 저녁미사 후, 성당.
 8. 이번 주 봉헌 청소 : 2.6(토) 오전9시30분, '바다의 별' 수고하시겠습니다.
- 지난주 봉헌금 : 1,264,300원 ■ 교무금 : 1,408,000원

전 동

사무실 : 284-3222 사제관 : 281-0098 주임신부 : 김용태
보좌신부 : 282-7245 수녀원 : 282-9234 보좌신부 : 최요양
F A X : 282-6232 유지원 : 284-8347 서목회장 : 유철중

- ◎ 선교 합니다 !! ◎ 오늘은 해의원조주일 2차헌금 있습니다
 1. 다함께 거룩한 독서 (정경읽기)를 합니다.
그들의 성경 읽기 - 에베소서 1장 ~6장
모두동체, 성령 주제 - 에베소서 6장 10절~20절
 2. 성체강론 : 4일(목) 저녁미사 후
 3. 환영합니다. 최요양(사도요한) 보좌 신부님 부임
*환영식-오늘교중미사 후
 4. 제대초 봉헌 : 2월7일 주일교중미사에 제대초 및 가정초 축성
2월9일(화) 주님봉헌 축일인 맞아 1년 동안 제대에 사용할 초를
항가정에(1자루 5,000원) 봉헌해 주세요
 5. 2010년도 주일초 받들기 : 사무실에서 구입 바랍니다.
2월부터는 차량출입 제한합니다.
 6. 설명절(구정) 합동 위령미사 예물 : 2월14일(설날) 사무실에 접수합니다.
성령을 위해 청성체 미사에 참여를 봉헌합니다.
 7. 성지가지 회수 : 가정에 있는 성지 가지들 2월14일까지 성당으로
가져 오시기 바랍니다
 8. 가수절 돼지저금통배부 : 레지오 마리에 및 제단체별로 배부합니다.
 9. 감사 ① 베품헌금 본당신자 신인-금주 11세대 1,337장.
누계 420세대(단체포함) 37,558 누계 주일부봉헌 66건 66장, 누계 7,908
 10. 미사안내 : 금주-성모성서회 차주-예루살렘회
 11. 차 나들 : 금주-성가정회 차주-성모성서회
- 지난주 봉헌금 : 3,333,900원 ■ 교무금 : 3,262,000원

4. 첫영성체 가정교리 접수 : 1월 24일 ~ 2월 7일,
대상 - 초등학교 3학년이상 어린이
교리는 2월 28일부터 시작합니다. 사무실에 신청바랍니다.
 5. 올해 교무금과 사회복지 후원금, 성소후원회비, 애명회비,
제대회비, 자모회비를 신일해 주시고 월별 분납 부탁드립니다.
 6. 설 합동위령미사 예물 : 2월 12일까지 사무실에 접수 바랍니다.
 7. 감사헌금 : 이인순 - 40만원, 은종남 - 30만원, 유순, 익명,
장문우-각5만원, 윤순복, 신복례-각3만원, 이춘자-2만원 *감사합니다.
■ 지난주 봉헌금 : 2,652,500원 ■ 교무금 : 5,387,000원
■ 2차헌금 : 636,500원
- ※ 교구 홈페이지(<http://jccatholic.or.kr>) 추천사이트공간에 홈페이지, 카페, 클럽 등록을 원하시면 교구 홍보국으로 연락주시기 바랍니다.

북전주 지구 본당 소식

덕진 사무실: 272-5302 사제관: 272-5303 주임신부: 범성배
 수녀원: 272-5304 부좌신부: 252-0383 보좌신부: 두성근
 FAX: 271-1937 유자원: 252-0384 서목회장: 김용태

- 두성근 바오로신부님 환영합니다. 환영식: 31일(주일) 교중미사 후
- 해외원주주일 2차 헌금: 31일(주일) 미사 중
- 성지가지 회수: 2월 14일(주일) 까지, 가정에 있는 성지 가지를 성당에 내주세요.
- 1. 사목회: 2월 2일(화) 저녁미사 후
- 2. 모임: 2월 3일(수) 성모성심부녀회(전 10시 30분)
- 3. 사제의 해 성시간: 4일(목) 전 10시
- 4. 레지오 꾸리아회의: 7일(주일) 교중미사 후
- 5. 중, 고등부 동계 피정: 2월 6일(토) ~ 7일(주일) 초남이 성지
- 6. 감사헌금: 최서운, 김영애 ※ 감사합니다.
- 7. 성당 청소: 6일(토) 후 2시, ① 그리스도의 모친 Pr. ② 작은형제회
- 지난주 봉헌금: 1,735,200원 ■ 교무금: 3,001,000원

동산 사무실: 212-3231 사제관: 212-3232 주임신부: 이월철
 FAX: 212-3722 수녀원: 212-3233 서목회장: 여광웅

- 매일 가정의 기도 생활화 - 매일저녁 9시
- 전신자 성서 매일 통독 하기
- 오늘은 해외원주주일 2차헌금이 있습니다.
- 축일을 맞으신 이월철 요한보스코 신부님을 위해 많은 기도 부탁드립니다. (교중미사 후 나눔잔치가 있습니다.)
- 1. 박영미 안젤라 수녀님 피정 - 일 시: 2월 2일(화)~ 8일(월) 많은 기도 부탁드립니다.
- 2. 성체강복 - 일 시: 2월 4일(목) 저녁미사 중
- 3. 사목회: 2월 5일(금) 후 7시 30분
- 4. 설 합동 위령미사 예물 접수 - 일 시: 2월 14일(주일) 8시, 10시30분 (저녁미사 없습니다.)
- 5. 금주 분당 청소: 순교자의 모후, 매피의 모후, 치명자의 모후
- 6. 차주 분당 청소: 그리스도의 모친, 천주의 성모, 증거자의 모후
- 지난주 봉헌금: 2,064,000원 ■ 교무금: 2,869,000원
- 아이티 돕기 2차헌금: 1,219,000원

삼례 사무실: 291-3874 사제관: 291-3875 주임신부: 박종중
 FAX: 291-1678 수녀원: 291-3876 서목회장: 양진용

- 다음주(2월7일) 교중미사 후 은식 나눔이 있습니다. 많이 오셔서 만이게 드시길 바랍니다.
- 1. 구역(반)장 월례회: 5일(금) 후7:00
- 2. 예비자 인교식: 2월7일 9시30분 까지 예비자 교리실에서 먼저 안내를 받은 후 교중미사 중 인교식을 하겠습니다. *많은 인도바랍니다.
- 3. 설 합동 위령미사 예물 접수: 2월 7일까지 사무실에 접수바랍니다.
- 4. 주님봉헌축일: 2월2일 - 가정에서 쓰실 초 및 제대초, 제명체주, 제대꽃 봉헌해주세요. (제대초-8,000원, 가정초-3,000)
- 5. 성지가지 주거: 2월7일까지 가져오세요.
- 6. 감사헌금: 후상리 20만원, 원호정 19만원, 원역전 31만원, 유니아파트 24만원 감사합니다.
- 7. 성당우리화에 협조해주시분: 이 에노파 50만원, 조선자 5만원, 최동식 31만원 감사합니다.
- 8. 차주모임 ① 안나회 - 7일(주일) 전11:30 ② M.E모임 - 7일(주일) 후7:00 ③ 요셉회 - 7일(주일) 전9:30
- 9. 차주전례: 교중 - 송춘희, 독서 - 송재광, 송정화, 봉헌 - 강영만 부부
- 10. 청소: 오성아파트
- 지난주 봉헌금: 1,755,450원 ■ 교무금: 1,822,000원
- 2차 헌금: 787,000원

숲정이 사무실: 252-7366 사제관: 276-1320 주임신부: 이성우
 보좌신부: 252-1606 FAX: 274-9692 보좌신부: 이정현
 수녀원: 252-9567 서목회장: 김영근

- 이정현(루카)보좌신부님: 숲정이에 오신 것을 환영합니다. ※ 환영식 - 교중미사 중
- 2009년 교무금을 완납해주시고 2010년 교무금을 신입하여 주시기 바랍니다.
- 1. 금주 모임: 요한회 - 교중미사 후.
- 2. 차주 모임: 꾸리아, 성인복사단 - 교중미사 후.
- 3. "초"봉헌(2월2일): 봉헌초, 집에서 쓰실초 - 사무실에 신청바랍니다.
- 4. 구역 반미사: 3구역 6번 2월 2일(화) 후 7시 30분 전영이(로사).
- 5. 호산나 산악회 2월 산행: 2월 1일(월) 전 7시 30분 출발 선자명(대관령).
- 6. 성가정미사 및 성체강복: 2월 4일(목) 후 8시.
- 7. 하상회: 2월 5일(금) 후 8시 8. 애령회: 2월 6일(토) 전 11시 30분.
- 9. 설 합동 위령미사예물(2월 14일): 사무실에 접수합니다..
- 10. 감사헌금: 이숙자, 남천희(각50만원), 서혜영(30만원), 강주호(10만원)
- 11. 금주 청소 및 차주 미사안내: 구세주의 모후Pr(능하신 동정녀Cu).
- 지난주 봉헌금: 2,376,000원 ■ 교무금: 8,367,000원
- 아이티 지진피해 긴급구호 2차헌금: 1,093,200원
- ※ 교구 홈페이지(<http://jcaatholic.or.kr>) 추천사이트공간에 홈페이지, 카페, 클럽 등록을 원하시면 교구 홍보국으로 연락주시기 바랍니다.

상삼례 사무실: 291-0832 사제관: 291-0790 주임신부: 임기봉
 수녀원: 291-0833 익선공소: 291-3380 서목회장: 소병길
 FAX: 291-0834

- 축! 부임: 엄기봉(베드로)신부님 환영합니다.
- 이일: 김엘리사벳수녀님 "그동안 수고 많으셨습니다" 「영육간에 건강하시고 안녕히 가십시오
- 1. 새인월: 선교부 차장 - 김은경(파미올라), 5구역아파트 구역장 - 강영숙(루시아), 동원아파트 반장 - 권영순(스콜라스티카), 대영아파트 반장 - 유정자(헤레나) ※ 수고해주시겠습니다.
- 2. 오늘은(해외 원주 주일): 2차헌금 있습니다.
- 3. 성체강복: 2월5일(저녁미사 후) 4. 구역반장 모임: 2월3일(전10시)
- 5. 지난해 가져가신 성지가지를 회수합니다
- 6. 주님봉헌축일: 2월2일 초 봉헌(제대초6,000원,가정초3,000원)받습니다.
- 7. 구정(설)합동 위령미사: 2월14일(전10시) ※ 초상님들의 영혼을 위하여 신청바랍니다.
- 8. 차량봉사: 근주 - 김보수, 유광희 차주 - 이친수, 김남중
- 9. 금주모임: 사목회 월례회(저녁7시)
- 10. 차주모임: 성모회 - 교중미사 후 (꾸리아 저녁7시)
- 11. 성당청소: 사도의 모후, 신비로운 장미Pr.
- 지난주 봉헌금: 1,391,100원 ■ 교무금: 1,850,000원

솔내 사무실: 254-2777 사제관: 276-2780 주임신부: 강명근
 보좌신부: 254-2779 수녀원: 253-2776 보좌신부: 송영애
<http://www.solnae.org> FAX: 277-2780 서목회장: 김민준

- 1인 1단체 가입하시기 바랍니다. 게시판에 안내문을 참고.
- 2일(화) 주님봉헌축일 초 축복식: 제대초, 가정초 접수 바랍니다.
- 주임신부님 영명축일 축하식과 보좌신부님 환영식: 31일(일) 교중미사 중 *축하면 - 교중미사 후에 지하 강당에서 전신자 점심식사 나눔잔치.
- 재의 수요일 전까지 성지가지를 사무실에 내 주십시오.
- 1. 금주모임
 - ① 요셉회: 31일(일) 교중미사 후, 청년회 월례회의: 저녁미사 후.
 - ② 복지병원 봉사: 1일(월) 09시 20분 출발.
 - ③ 사목회: 2일(화) 저녁미사 후.
 - ④ 구역장반장 월례회의: 3일(수) 11시 15분.
 - ⑤ 봉성체: 4일(목) 14시부터, 성시간: 저녁미사 후.
 - ⑥ 유아세례식: 6일(토) 14시 10분.
 - ⑦ 초등부 6학년 졸업식: 6일(토) 어린이 미사 중
- 2. 감사헌금: 이정길 5만원, 박혜숙 20만원 - 감사합니다.
- 3. 성당청소: 6일(토) 10시 전당공소에서 수고하시겠습니다.
- 지난주 봉헌금: 2,574,070원 ■ 교무금: 2,390,000원
- 2차헌금: 1,521,900원

송천동 사무실: 274-1004 사제관: 254-8560 주임신부: 김영신
 FAX: 254-8591 수녀원: 254-1142 보좌신부: 김영복
 홈페이지: <http://www.songcheon.org> 서목회장: 박병래

- 김영복 요셉 신부님 환영합니다.
- 1. 오늘은 해외원주주일 2차 헌금 있습니다
- 2. 구역장 반장 월례회: 3(수) 전11시.
- 3. 성시간: 4(목) 후7시.
- 4. 첫영성체 교리신청서 1월 31일까지 사무실에 접수. 대상 - 초등부 3-6학년
- 5. 설 합동위령미사 예물 2월12일까지 접수.
- 6. 주님 봉헌 축일 초 봉헌 레지오팀과 개인별로 사무실에 접수.
- 7. 늘 푸른 송천대학 입학원서 접수: 2월21일까지 입학금 1만원.
- 8. 예비교우 인교식: 2.21 교중미사 예비교우를 적극적으로 인도하여 주시기 바랍니다.
- 9. 감사헌금: 이경례 세라피나 55만원, 이효삼 올리아노 20만원, 익명 10만원.
- 10. 금주 분당청소: 6구역 6(토) 전10시.
- 지난주 봉헌금: 3,459,620원 ■ 교무금: 6,540,000원
- 아이티 지진피해 구호 2차헌금: 2,405,200원

팔복 사무실: 211-8043 사제관: 211-8044 주임신부: 정전봉
 FAX: 211-8045 서목회장: 최병오

- "오늘은 해외 원주주일 2차 헌금"
- "성경공부" 매주 화요일, 금요일 미사 후
- "전년도 교무금 완납, 금년도분 신청 바랍니다."
- "설날(2월 14일) 합동위령미사 예물 접수"
- 1. 주님봉헌축일(2월2일): 제대초(6,000원)와 가정초(3,000원)봉헌 사무실
- 2. 성지가지 회수: 가정에 보관중인 성지가지를 가져오십시오.
- 3. 금주모임: 산악회 등반 - 낮 12시 - 고산
- 4. 건축헌금: 익명 5만원, 감사합니다.
- 5. 차주 청소 및 오병이어 봉사: 2구역 2번. 청소-2월 6일(토) 후 2시, 봉사-7일(일)
- 묵주기도 890단, 누계 6,780단, ※ 회생 0회, 누계 60회
- 지난주 봉헌금: 568,500원 ■ 교무금: 560,000원

군산 지구 본당 소식

나운동

사무실: 463-8788 사제관: 463-8787 주임신부: 조경오
F A X: 467-7700 수녀원: 461-2442 보조신부: 정광명
서목외장: 배선진

- 오늘 해의 원조주일 2차헌금이 있습니다.
- 1. 첫영성체(마르첼리노) 보좌사모님 부임하심을 환영합니다:
환영회: 오늘 교중미사 후
- 2. 영적 경로식당의 날: 2일(화), 담당 - 백주, 현대구역
- 3. 사제관 해설사: 4일(목) 후 7시 30분
- 4. 시모의회: 4일(목) 후 8시 5. 하사복: 6일(토) 전 10시 30분
- 6. 설날 합동 위령미사: 2월 13일(토)까지 사무실
- 7. 감사헌금: 3,360,100원
- 8. 지난주 봉헌금: 200만, 김용례 - 10만
- 지난주 봉헌금: 3,360,100원 ■ 교무금: 4,227,000원
- 아이티 지진피해 긴급구호 2차헌금: 1,519,400원

나운동

사무실: 467-5630 사제관: 467-2344 주임신부: 이덕근
F A X: 467-7749 수녀원: 467-9200 서목외장: 김영배

- 오늘 해의 원조주일 2차헌금이 있습니다.
- 1. 첫영성체 신청: 초등부3학년-6학년 접수-모니카 수녀님(오늘까지)
- 2. 제대초봉헌 가정초 신청: 제대초자부-7천 가정초-3천 접수-제대회
- 3. 거룩한가치회수: 대에 있는 성지가지를 현관의 화에 넣어주세요
- 4. 설날 합동 위령미사: 주일미사 시간과 동일 미사지향 접수-사무실
- 5. 건축헌금: 중·고등부 자모회 200만, 한동구 300만, 강운수 26만, 김재순(고인) 10만, 이병 100만, 누계-6억9252만
- 6. 감사헌금: 이영준 50만
- 지난주 봉헌금: 2,644,800원 ■ 교무금: 3,011,000원
- 아이티 돕기 2차헌금: 1,158,800원

대야

사무실: 451-9451 사제관: 451-9452 주임신부: 송오석
F A X: 451-9454 수녀원: 451-9453 서목외장: 최영남

- 금주 성경일기: 루카 15장 - 24장
- 오늘 해의 원조주일 2차헌금이 있습니다.
- 1. 차주 ① 농악회, M.E - 3일(수)
② 구역장 모임, 작은형제회, 반석회, 자모회, 제대회 - 7일(주일)
- 2. 병자봉성체: 4일(목) 전8시 40분 3. 성시간 및 성체강복: 4일(목)
- 4. 성모양로원 목욕봉사: 6일(토) 9시
- 5. 감사헌금: 채원석, 송금열, 한동구 ※ 감사합니다.
- 지난주 봉헌금: 1,043,500원 ■ 교무금: 1,005,000원
- 2차헌금: 708,510원

둔울동

사무실: 443-2461 사제관: 443-2462 주임신부: 박성필
F A X: 443-2463 수녀원: 443-2464 서목외장: 이준구
유지원: 443-2465 홈페이지: <http://cafe.daum.net/ksdnuw>

- "사랑은 모든 것을 믿으며, 모든 것을 건디어 냅니다" (코린13,7)
- 1. 예비신자 교리 시작: 매주 일요일 오전8시30분 - 한분씩 인도합니다.
- 2. 주님 봉헌 축일(2월2일): 제대초 봉헌 및 가정초를 신청 받습니다.
제대초-1만원, 가정초-3천원
- 3. 2010년도 교무금을 정성껏 신앙하여 주시면 감사하겠습니다.
- 4. 설 합동 위령미사: 2월14일(일) - 오전6시, 10시, 저녁7시
- 5. 오늘 해의 원조주일 2차헌금 다음은 사랑의 헌금 주일입니다.
- 6. 감사헌금: 최왕재신부님 2백만원 서상열-10만원 이우돌기:채자업-5만원
- 지난주 봉헌금:1,912,300원 ■ 교무금:1,756,000원 ■ 2차헌금:1,110,500원

미룡동

사무실: 464-5171 사제관: 464-5170 주임신부: 박인호
F A X: 464-5172 서목외장: 김광철

- 오늘 해의 원조주일 2차헌금이 있습니다.
- 이달의 생활판공! "하느님께서 사람들과 함께 거처하시고 그들은 하느님의 백성이 될 것이다" (루카 21,3)
- 1. 금주모임: 성체강복(목), 구역(반)장회(금), 봉성체(금)후2시.
- 2. 한교판공: 3구역반
- 3. 제대초 가정초 신청: 제대회-31일(일)까지(제대초7,000원,가정초3,000원)
- 4. 학교판공: 1사제-15,000원(자모회)
- 5. 설 명절 합동 위령미사 신청하세요-사무실
- 6. 예비자교리: 매주 일요일 전9시, 장소-교리실 *많은 인도 바랍니다.
- 지난주 봉헌금: 879,700원 ■ 교무금: 400,000원

소룡동

사무실: 466-3433 사제관: 466-3432 주임신부: 정성만
F A X: 467-9540 수녀원: 463-8930 서목외장: 이병준

- 설 명절 합동위령미사: 먼저가신 분들을 기억 합니다. 예불접수-사무실
- 1. 설 미사안내: 2월13일(토)후6시, 14일(주일)전6시, 전10시.
- 2. 이웃과함께: 설 명절에 어려운 이웃에게 나눔의 기쁨을 함께 하실 분을 기다립니다. 신청-사회복지분과.
- 3. 성시간: 2월4일(목) 후7시30분.
- 4. 성지가지: 성당앞 바구니에 넣어주세요.
- 5. 감사헌금: 박성인 5만원, 이백형3만, 6. 차주: 교무금 봉헌주일.
- 지난주 봉헌금: 1,085,200원 ■ 교무금: 925,000원

팔마

사무실: 442-4044 사제관: 442-4065 주임신부: 정영현
F A X: 442-8822 수녀원: 442-4066 서목외장: 이길영

- 1. 애령회, 모니카회: 공식미사 후
- 2. 2일(화): 저녁7시 30분 미사에 초봉헌 축성예절이 있습니다.
- 3. 3일(수): 구역반장모임, 성우회, 4일(목)-성체강복
- 4. 설 합동 위령미사 예불 접수 사무실: 먼저가신 조상님들을 위해서 정성껏 미사예물을 받칩시다.

수송동

사무실: 461-0091 F A X: 461-2190 주임신부: 강규봉
사제관: 070-8289-0190 서목외장: 이성홍

- 오늘 해의 원조주일 2차 헌금 있습니다.
- 성모신심미사: 매월 첫번째토요일 10시
- 설 명절 합동 위령미사 신청 - 사무실
- 1. 첫 영성체: 21일 교중미사 *교리 - 2월1일~6일, 17일~20일
- 2. 환자 봉성체: 3일(수) 11시
- 3. 교무금 자동이체 계좌번호: 신협 131-006-848217 천주교유지재단(수송)
- 4. 감사헌금: 익명 5만, 김중구10만
- 지난주 봉헌금: 781,300원 ■ 교무금: 1,890,000원
- 아이티돕기 2차헌금: 317,100원

오룡동

사무실: 463-7212 사제관: 463-7211 주임신부: 김진홍
F A X: 463-7213 총외장: 김시연

- 오늘 해의 원조 주일 2차헌금 있습니다.
- 1. 초님 봉헌 축일: 2월 2일(화), 후 7시
- 2. 성시간: 2월 4일(목)
- 3. 중·고등부 봉성체: 2월 6일(토) ~ 7일(주일), 해월리 피정의 집
※ 참가비 - 2만원
- 4. 개인 성교 봉헌카드: 2월 7일(주일), 교중미사 중
※ 구역 및 레지오 프레시디움 명을 정확히 작성하시어 제출하십시오
- 5. 환우 봉성체: 2월 10일(수) 6. 감사헌금: 익명 - 20만원
- 지난주 봉헌금: 1,738,300원 ■ 교무금: 1,844,000원
- 아이티 2차헌금: 1,187,570원

월명동

사무실: 443-2581 사제관: 443-2583 주임신부: 안용기
유지원: 445-8445 수녀원: 443-2582 서목외장: 서명수
홍윤경: 443-2582 F A X: 443-2584

- 해의 원조주일 2차헌금: 오늘 모든미사 중
- 예비신자 입교식: 차주일(7일) 교중미사 중
- 1. 금주 모임 ① 전례봉사자 월례회, 빈첸시오회-교중미사 후
② 사모회-2일(화)저녁미사 후 ③ 구역장회-4일(목)전 10시
④ 제대회-6일(토) ⑤ 모니카회-6일(토)후 4시
- 2. 주님 봉헌축일: 2일(화) ※ 봉헌초 축복식-미사 중
- 3. 설날 합동 위령미사: 2월 14일(주일)전 6시, 전 10시 미사
- 4. 거룩한 독서모임 희망자접수: 사무실 ※ 청, 장년 신자
- 지난주 봉헌금:1,216,800원 ■ 교무금:1,224,000원 ■ 2차헌금:717,000원

옥봉

사무실: 471-2004 사제관: 471-4312 주임신부: 한기호
F A X: 471-2074 수녀원: 471-3003 서목외장: 홍지근

- 해의 원조주일 2차헌금 - 오늘
- 1. 모임: 요셉회 - 오늘 교중미사 후.
- 2. 사모회: 2월 2일(화) 저녁미사 후.
- 3. 유과판공: 자모회 많은 협조바랍니다.
- 4. 중·고등부 동계 순회회: 30일(토) 초남이 성지 및 전주 빙상경기장.
- 5. 감사헌금: 고석철 500만, 익명 20만 차량헌금 - 어른3구역 10만
- 지난주 봉헌금: 887,000원 ■ 교무금: 306,000원
- 아이티 2차헌금: 370,000원

조촌동

사무실: 451-1401 사제관: 451-1402 주임신부: 이종원
F A X: 453-4520 수녀원: 451-1405 서목외장: 문기영

- 1. 해의 원조주일 2차헌금, 안나회 - 오늘 2. 병자 영성체: 2일(화)
- 3. 사모회: 3일(수) 후 7시30분 4. 반석회의: 4일(목), 5일(금)
- 5. 성체 강복: 4일(목) 후 7시 6. 구리아-하상회, 모니카회: 차주
- 7. 초 봉헌: 제대와 가정에서 사용 할 초 봉헌(*접수 - 사무실)
- 8. 초 축복: 2일(화) 후 7시미사 중 9. 성지가지 회수 - 12일(금)까지
- 10. 설 합동 위령미사: 14일(주일) 먼저가신 조상, 형제, 은인을 위하여 미사를 봉헌합니다. (*접수 - 사무실) 11. 감사 헌금: 김주상 50만
- 지난주 봉헌금: 1,815,980원 ■ 교무금: 2,773,500원
- 아이티 지진피해 긴급구호 2차: 1,251,000원

지곡

사무실: 467-7500 사제관: 467-6004 주임신부: 김병은
홈페이지: 지곡성당 F A X: 466-4500 보조신부: 김중성
서목외장: 박상훈

- 1. 성시간: 2월 3일(수) 후7:30
- 2. 유아세례: 2월 6일(토) 후4시미사 후
- 3. 설날 합동위령미사 예불 접수: 사무실
돌아가신 조상님, 부모, 형제, 친척, 은인들의 영혼을 위하여 미사를 봉헌합니다.
- 4. 사제관 신축헌금: 송재일 1,000만, 익명 50만, 익명 30만
- 5. 감사헌금: 익명 5만, 이화자, 이춘기 각20만
- 지난주 봉헌금: 2,718,910원 ■ 교무금: 3,425,000원
- 지진피해돕기 2차헌금: 1,122,000원

- 5. 요셉회임원개편: 회장-남정근(대건안드레아), 부회장-여승일(요셉), 총무-윤철중(루치오), 재무-이광웅(베드로) 수고하세요
- 6. 청년회임원개편: 회장-최형준(라파엘), 김대건(대건안드레아) *수고하세요
- 7. 감사헌금: 이채선10만, 익명5만, 대건회는총시장 10만
- 지난주봉헌금:1,734,350원 ■ 교무금:1,322,000원 ■ 2차헌금:883,000원

※ 교구 홈페이지(<http://jcotholic.or.kr>) 추천사이트공간에 홈페이지, 카페, 클럽 등록을 원하시면 교구 홍보국으로 연락주시기 바랍니다.

의산남 지구 본당 소식

마 동

사무실 : 842-6828 사제관 : 842-6829 주임신부 : 박 병 준
F A X : 842-6820 서목회장 : 신 동 범

- ◎ 남성 87차 꾸르실료 수료를 축하드립니다. - 황진영(디오테오)
- 1. 금주는 해외 원주주일 2차 헌금이 있습니다.
- 2. 차주모임 : ①사목회와-교중미사 후 ②구역장월례회-저녁미사 후
- 3. 제대초 봉헌 : 2월 2일(화) 저녁미사 중
- 4. 병자봉성체 : 2월 3일(수) 오후 2시 중 사무실에 신청.
- 5. 성체강복 : 2월 4일(목) 저녁미사 중
- 6. 설(2, 14)합동위령미사 예물 접수 받습니다.
- 7. 작년도 성지가지 2월 14일(주일)까지 사무실에 제출바랍니다.
■ 감사헌금 : 이삼환 5만 박현욱 5만 전진태 3만
- 아이티 긴급구호 2차헌금 : 401,000원
- 지난주 봉헌금 : 1,203,110원 ■ 교무금 : 1,981,000원

모현동

사무실 : 837-1003 사제관 : 837-1009 주임신부 : 박정신
F A X : 837-1042 서목회장 : 유기진
홈페이지 : <http://cafe.daum.net/mohyunchun>

- ◎ 금일 교중미사 중에 제대초, 가정초 축성이 있었습니다.
- 1. 금주모임 : 애병분과 위원회 - 교중미사 후
- 2. 차주모임 : 아브라함회, 요셉회, 스테파노회 - 교중미사 후
- 3. 모현동 장터 : 31일(주일)신자분들의 많은 관심 부탁드립니다.
- 4. 감사헌금 : 김병식-5만
- 5. 금주청소 : 이화반, 동신반
■ 지난주 봉헌금 : 746,400원 ■ 교무금 : 470,000원

부송동

사무실 : 835-5782 사제관 : 835-5781 주임신부 : 김순호
F A X : 835-5783 서목회장 : 김광태
홈페이지 : <http://www.busongdong.org>

- ◎ 예비신자를 모집 중입니다.
※ 입교식 - 2월7일(주일) 교중미사 후
- ◎ 오늘 해외 원주주일로 2차헌금 있습니다.
- 1. 성서백주간(성서통독모임) 프로그램에 적극 참여바랍니다.
※ 사무실 접수 중
- 2. 설 합동 위령 미사 예물 접수 중입니다.
- 3. 감사헌금 : 익명10만, 익명5만, 이정임, 이영애각5만, 정정숙10만
이동성 10만
■ 지난주 봉헌금 : 1,846,100원 ■ 교무금 : 2,745,000원
- 2차헌금 : 830,800원

송학동

사무실 : 841-9713 사제관 : 851-5340 주임신부 : 이상용
F A X : 856-8744 수녀원 : 855-6931 서목회장 : 최 현 범
홈페이지 : <http://shsd.com.ne.kr>

- ◎ 금주는 해외원조 2차 헌금 있습니다.
- 1. 성체강복 : 4(목) 후 7시 30분 적극적으로 참여바랍니다.
- 2. 가정교리 첫영성체 어린이 대상자 신청 받습니다. 6일까지 접수 마감합니다.
(2월4일 후8시 부모모임 있습니다.)
- 3. 중고피정 : 6(토)-7(일) 본당
- 4. 가정(설) 14일 합동 위령미사 예물 사무실에 접수바랍니다.
- 5. 가정에서 보관중인 성지가지 사무실에 내어주십시오.
- 6. 예비신자 입교 환영식 : 21일 공식미사중 적극적으로 활동바랍니다.
- 7. 감사헌금 : 손경희, 익명 각 10만원, 익명5만원 *감사합니다.
■ 지난주 봉헌금 : 1,678,000원 ■ 교무금 : 1,436,000원

신 동

사무실 : 854-1827 사제관 : 854-6313 주임신부 : 성태수
F A X : 857-1827 수녀원 : 854-2636 서목회장 : 이동수

- 1. 설 명절 합동 위령미사 예물 사무실에서 접수 받습니다.
- 2. 오늘은 해외 원주주일 2차 헌금이 있습니다.
- 3. 1년 동안 쓰일 제대 초와 제대 꽃을 봉헌 해 주십시오.(사무실)
- 4. 청년들과 함께하는 떼제미사 : 31일(일) 저녁 7시 미사
- 5. 성체 강복을 겸한 성지간 : 2월 5일(금), 미사 후
- 6. 병자봉성체 : 2월 5일(금), 오후 2시(사무실에 신청 해주세요)
- 7. 초등부 은총시장 : 2월 6일(토) 어린이 미사 후
- 8. 지난 해 성지가지 수거합니다.(사무실)
■ 지난주 봉헌금 : 1,516,900원 ■ 교무금 : 3,070,000원
- 감사 헌금 : 김영식 20만, 정석진 10만, 조형석 10만,
김희운 5만, 장세덕 5만

팔 봉

사무실 : 835-2976 사제관 : 835-2977 주임신부 : 박성문
F A X : 835-2972 서목회장 : 문수형

- ◎ 기도와 희생으로 선교의 기쁨을! : 1인 1명 예비신자 봉헌운동에 적극 참여합시다!
- ◎ 주일미사를 결하지 말고 평일미사에 주1회이상 참석을 생활화 합니다.
- ◎ 성서통독과 함께 기쁜 환락회를 보냅니다.
(금주 통독본인 - 육기 22-42)
- ◎ 작년도 교무금 완납해주시고 금년도(2010년)분 10%이상 교무금 기탁해주세요.
- 1. 연중 사용할 제대초, 제대꽃, 제병, 미사주 봉헌과 가정초 신청 받습니다.
※ 성심유치원 원아 모집 ☎ 858-4725 ※

어양동

사무실 : 831-4050 사제관 : 833-4052 주임신부 : 변영배
F A X : 831-4051 수녀원 : 831-4060 서목회장 : 최병희
홈페이지 : <http://jcaatholic.or.kr/?eyang>

- 1. 오늘은 해외원조 주일이며, 2차 헌금 있습니다.
- 2. 선교회사단 예비미사 및 입교식 : 2월 7일(주일) 교중미사 중.
- 3. 예비신자 인도에 적극 참여합시다.
- 4. 주년 봉헌 축일(2월 2일) : 1년 동안 제대에서 사용할 제대초 및 제대꽃 봉헌바랍니다. 제대초는 향자루에 바깥입니다.
- 5. 설 합동 위령미사 접수 받습니다. 먼저 가사분반님 형제 자매, 친척, 형님을 초청님들의 영혼을 기약하며 미사를 봉헌합시다.
- 6. 초이회미사 : 6일(토) 전 11시 30분
- 7. 사방 강습회(미카엘)구기부-최자은 양
- 8. 감사헌금 : 이정문 장미 각 10만, 익명 3만
- 9. 차주모임 ①사목회(9일(수) 후 8시) ②구역(바차 월례회-4일(목) 전 10시)
- 10. 2차헌금 : 요셉회 10만원, 박선희 바오로회-타은주인 교중미사 후
- 지난주 봉헌금:1,578,610원 ■ 2차헌금:1,026,000원 ■ 교무금:2,415,000원

영등동

사무실 : 842-6781 사제관 : 842-6782 주임신부 : 박진량
F A X : 842-6783 수녀원 : 842-6784 서목회장 : 이월일
F A X : 842-6799

- ◎ 예비신자를 모집합니다. 적극적인 선교 부탁드립니다.
- ◎ 재의수요일(2월 17일)에 사용할 거룩한가지(성지)를 사무실에 내주세요.
- ◎ 설(2월14)명절 합동 위령 미사 예물 접수받습니다.
- 1. 사목회 정기총회, 하상회 : 교중미사 후
- 2. 보편지향기도 : 이번주 - 마동아파트1반, 다음주 - 마동아파트2반
- 3. 차량봉사 : 이번주 - 배구환(라자코), 다음주 - 김인영(프란치스코)형제님
- 4. 주년 봉헌 축일 : 2일(화) 저녁미사 중 초축성 ※ 제대초, 제병, 제대꽃 봉헌받습니다.
- 5. 성시간 및 성체강복 : 4일(목) 저녁미사 후
■ 지난주 봉헌금 : 1,758,810원 ■ 교무금 : 1,895,000원

영등소리

사무실 : 837-3113 사제관 : 837-3114 주임신부 : 강희호
수녀원 : 837-3115 F A X : 837-3116 서목회장 : 신종석
홈페이지 : <http://jcaatholic.or.kr/?youngdung>

- 1. 애령임원회, 청소년분과 월례회가 교중미사 후에 있습니다.
- 2. 사목회가 2월 2일(화) 저녁미사 후에 있습니다.
- 3. 구역장 월례회가 2월 4일(목) 오전11시에 있습니다.
- 4. 성체강복이 2월4일(목) 저녁미사 후에 있습니다.
- 5. 2010년 가정교리 첫영성체 부모 전체 모임이 2월 7일(주일) 교중미사 후에 대성당에서 있습니다.
- 6. 설 합동 위령미사를 2월12일(금)까지 신청해 주시기 바랍니다.
- 7. 지난해에 받으셨던 성지가지들 회수하오니 2월12일(금)까지 가져오시기 바랍니다.
■ 지난주 봉헌금 : 1,791,150원 ■ 교무금 : 2,600,000원

주현동

사무실 : 855-3993 사제관 : 854-9030 주임신부 : 박대택
F A X : 841-8084 수녀원 : 857-5522 서목회장 : 백종업

- 1. 오늘은 해외 원주주일 : 2차헌금 있습니다.
- 2. 주년 봉헌축일 : 2월2일 ※초 봉헌 접수(오늘까지)
- 3. 환자 봉성체 : 4일(목)전8시30분~
※대상자 계시면 사무실에 신청 바랍니다.
- 4. 설 합동 위령미사 접수 : 구정 전(13일) 까지
※선조님과 불쌍한 영혼들을 기어 합시다
- 5. 재의 수요일에 사용할 지난 해 성지가지 회수 합니다.
- 6. 전입을 환영 합니다
조재석(다우) -춘포1구역(장애인요양시설) ☎841-5350
■ 지난주 봉헌금 : 1,982,800원 ■ 2차헌금 : 638,980원
- 교무금 : 1,450,000원

창인동

사무실 : 858-4721 사제관 : 858-4722 주임신부 : 김시문
수녀원 : 858-4724 F A X : 858-4726 서목회장 : 최병기
유지원 : 858-4725

- 1. 오늘 행사 : 해외 원조 주일 2차헌금 : 매 미사중
- 2. 주간 행사 ① 빈첸시오회 : 3일(수) 오전 10:30
- ② 성체강복 및 성시간 : 4일(목) 오후 7:30
- ③ 사목회 : 5일(금) 오후 7:30
- 3. 제대용 및 가정용 초 봉헌 접수
- 4. 가계 및 사업장 운영하는 분 주소득 제작 중
- 5. 차주 행사 ① 성서쓰기 노트 봉헌 : 매 미사 중
- ② 셋별 Cu., 천상의모후 Cu. : 교중미사 후
- ③ 치명자의 모후 Co. : 오후 2:30
- 지난주 봉헌금 : 1,225,000원 ■ 교무금 : 1,602,000원

- 2. 오늘 24일(주일)저녁미사 없습니다.
- 3. 뜰미사시간 변경 : 3월부터 토요일 후4시 → 6시
- 4. 성명절 평균 봉헌 추모 화대 : 1.5kg 5,000원-여성분과
- 5. 모용해 씨어른 동상 꽃장미 판매 : 60개들이 한상자 19,000원
- 6. 청년도 나쁜 어른도 성지가지 회수합니다.
- 7. 설 명절 합동 위령미사 예물 접수 : 사무실
- 지난주 봉헌금 : 663,000원 ■ 교무금 : 339,000원

익산복 지구 본당 소식

금 마

사무실 : 836-6244 사제관 : 836-7187 주임신부 : 정 식 수
 F A X : 836-6245 수녀원 : 836-7157 사목회장 : 서 정 식
 어린이집 : 836-7931 에빙회장 : 016-423-7040

- ◎ 평일미사에 주 1회 이상 참석을 생활화 합니다.
- 1. 축! 환영 : 정식수 마리아 신부님 부임을 진심으로 환영 합니다.
- 2. 금주는 해의 원조주일 입니다. 2차 헌금 있습니다.
- 3. 주님 봉헌 축일(2월2일) : 제대초 봉헌 받습니다.
제대초-6천원, 가정초-3천원
- 4. 설 합동 위령미사(2월14일) : 미사예물은 13일(토)까지 사무실에서 접수합니다.
- 5. 초등부 주일학교 개학 : 2월6일부터 어린이 미사가 봉헌 됩니다.
- 6. 재의 수요일 : 2월17일, 성지가지 회수 합니다.
- 7. 감사헌금 : 오홍택(야고보)10만, 익명3만 *감사합니다.
- 8. 모임 : 차주-요셉회, 자모회, 안나회
- 9. 청소 : 금주-5구역(서계,상계,종평), 차주-6,7구역(궁평,천마,앵금,광암)
- 10. 차량봉사 : 차주-최중기, 류정열
- 11. 금주 전례 : 해설-김급심, 독서-류정열, 모순자, 봉헌-1구역 신자들의 기도-문체현, 김정희
- 12. 차주 전례 : 해설-여인숙, 독서-송호신, 이병숙, 봉헌-2구역 신자들의 기도-홍성익, 김급심
- 지난주 봉헌금 : 881,800원 ■ 교무금 : 200,000원

나바위

사무실 : 861-8182 사제관 : 861-8183 주임신부 : 김 기 곤
 F A X : 861-8182 수녀원 : 861-8759 사목회장 : 최 과 장
 팩징역집 : 861-9210(nabawi.or.kr) F A X : 861-9211

- ◎ 성가정주일 : 차주 교중미사(가족과 함께)
- ◎ 오늘 해외원조주일로 2차헌금
- 1. 주님 봉헌축일 : 초 축복식-2월 2일(화) 미사 중
* 제대초 봉헌 : 7,000원, 가정초 판매 : 3,000원
- 2. 설명절 합동 위령미사 : 2월 14일(주일)
* 2월 13일(토)까지 합동 위령미사예물 사무실에 접수
- 3. 첫목요 성시간 : 2월 4일(목) 후 6시 30분부터
- 4. 환자 봉성체 : 5일(금)
- 5. 감사합니다. : 김병익 10만원
- 6. 성당 청소 : 5구역-2월 6일(토) 전 9시
- 7. 모 임
 - ① 꾸리아 : 2월 7일(주일) 교중미사 후
 - ② 사목회 월례회 : 2월 9일(화) 저녁미사 후
- 지난주 봉헌금 : 773,500원 ■ 2차 헌금 : 1,900,500원

여 산

사무실 : 838-8761 사제관 : 838-8762 주임신부 : 이상 섭
 F A X : 838-8764 수녀원 : 838-8763 사목회장 : 남 상 현
 홈페이지 : http://ch.catholic.or.kr/yeosan

- ◎ 금주는 해외원조주일 2차 헌금이 있습니다.
- ◎ 성경읽기와 선교의 생활화!-2월2일 예비자 봉헌!
- ◎ 성지 가치를 회수합니다.-2월7일까지(사무실)
- ◎ 제대초 봉헌과 가정용초 주문 받습니다. (2월 2일)
- ◎ 설 명절 합동 위령미사 : 2월 14일(일) 오전 10시 30분
미사예물 사무실에서 접수받습니다.
- 1. 교중미사 후 : 차량봉사자 모임
- 2. 차주의 모임 : 성모회
- 3. 감사헌금 : 박윤숙 10만, 김연수 5만 *감사합니다.
- 4. 본당발전봉헌신립금 : 신립누계 : 173,352,736원
납입금 : 이승복 40만, 올뜨레야 50만
납입총누계 : 159,210,703원
- 5. 차량봉사 : 금주-이영근, 남상현 차주-서기호, 박락승
- 6. 성당청소 : 금주-내촌구역 차주-남산구역
- 7. 금주전례 : 해설-주영선, 독서-정대남, 정유선, 봉헌 및 기도-뫼탈
- 8. 차주안내 : 해설-황덕순, 독서-강찬희, 조신숙, 봉헌 및 기도-서촌
- 지난주 봉헌금 : 1,038,400원 ■ 교무금 : 285,000원

※ 교구 홈페이지(http://jcoatholic.or.kr) 추천사이트공간에 홈페이지, 카페, 클럽 등록을 원하시면 교구 홍보국으로 연락주시기 바랍니다.

용 안

사무실 : 861-3276 사제관 : 861-3275 주임신부 : 김 병 환
 F A X : 861-4651 수녀원 : 861-7258 사목회장 : 박 인 근

- ◎ 하나님의 말씀은 우리의 양식입니다.
- 1. 축! 환영 : 김병환(사도요한) 신부님
* 부임을 진심으로 환영합니다.
* 축하식 - 오늘 교중 미사 후
- 2. 오늘은 해외원조주일 2차헌금 있습니다.
- 3. 모임 안내 ① 레지오, 구역장 미사 - 2월 2일(화) 후 7시 석동
② 사목회 - 2월 7일(주일) 교중 미사 후
- 4. 본당 청소 : 2월 5일(금) 중신2
■ 지난주 봉헌금 : 1,564,450원 ■ 교무금 : 410,000원

함 열

사무실 : 861-7181 사제관 : 861-7182 주임신부 : 박 중 신
 어린이집 : 861-7184 수녀원 : 861-7183 사목회장 : 김 중 우
 F A X : 861-0066

- ◎ 우리본당은 ① 공부하는 신자 ② 감사하는 교우 ③ 기뻐하는 공동체
- 1. 금주 성경읽기 : 사무엘기상 9장~20장(줄을 그으며 읽읍시다)
- 2. 금주모임 ① 요셉회 - 교중미사 후
② 사목회 - 2월 5일(금) 후 6시
- 3. 차주모임 ① 밀알회, M.E 모임, 꾸리아 - 교중미사 후
② 구역(반장 모임 - 10일(수) 전 10시 미사 후
- 4. 오늘은 가정주일입니다. 온 가족이 함께 미사에 참여합니다.
- 5. 오늘은 해외원조주일 2차 헌금이 있습니다.
- 6. 주님봉헌축일(2월 2일) : 제대초 봉헌 및 가정초를 사무실에 신청바랍니다
* 제대초 : 7천원, 가정초 3천원
- 7. 설 명절 합동 위령미사 : 2월 14일(주일) 전 10시 30분
* 세상을 떠난 선령들과 불쌍한 영혼들을 위하여 정성껏 위령미사를 봉헌합니다(미사예물은 12일(금)까지 사무실에 접수바랍니다)
- 8. 감사헌금 : 익명 50만원 * 감사합니다.
- 9. 차량봉사 : 금주 - 김선익(베드로), 차주 - 김상수(스테파노)
- 10. 성당청소 : 함라
■ 지난주 봉헌금 : 1,552,050원 ■ 교무금 : 1,500,000원

황 등

사무실 : 856-6541 사제관 : 856-4951 주임신부 : 양 경 배
 F A X : 856-4434 사목회장 : 한 경 수

- ◎ "말씀"과 함께하는 공동체 ◎ "말씀"으로 성화되는 공동체
- ◎ 성서통독카드를 통해 하나님의 말씀을 먹고 살아갑니다.
- ◎ 금주는 해외원조주일 2차헌금 있습니다.
- 1. 바오로 성서대학 : 4일(목), 5일(금)
- 2. 주님 봉헌축일 : 2월 2일(화) 정성껏 제대초를 봉헌합니다.
(접수 : 사무실 제대초 5,000원)
- 3. 설 명절 합동 위령미사 : 2월 14일(주일) 10시 30분
(조상님들의 유해를 기리며 정성껏 미사예물을 봉헌합니다.)
- 4. 성체강복 : 2일(화) 저녁미사 후
- 5. 차주모임 ① 하상회 - 9시 30분 (교육관)
② 사목회 - 교중미사 후 (교육관)
- 6. 공소미사 : 월성-3일(수) (후) 7시
- 7. 감사헌금 : 삼기4 김정열(율리아)10만, 신동4 김순영(세실리아) 5만 *감사합니다.
- 8. 사회복지분과에서 현책, 현웃, 공평, 고절을 수거하오니 협조하여 주시기 바랍니다.
- 9. 차량봉사 : 금주-김한겸(도미니코), 하해만(방지거)
차주-소병덕(바오로), 최경선(비오)
- 10. 금주전례 : 해설-이오순, 독서-장영식, 이미은, 봉헌-정명수 부부
- 11. 차주전례 : 해설-박희수, 독서-황민규, 이순옥, 봉헌-이종원 부부
■ 지난주 봉헌금 : 1,366,600원 ■ 교무금 : 900,000원
■ 아이티 지진 피해 돕기 : 807,550원

김·정·고·부 지구 본당 소식

고 창

사무실: 564-2044 사제관: 563-2552 주임신부: 권병희
유지원: 564-3529 수녀원: 564-6885 서북회장: 장길진
F A X: 563-1782 F A X: 563-1782

- 근주 성서 쓰기: 창세기 44, 26 ~ 탈출기 4, 9 ● 설 합동 위령미사 예뵐 준비합니다 (사무실) ● 오늘 성 해의원주 2차헌금 있습니다
- 주님 부지런히: 2010년 종99(6)세대 주님 65세대
- 끈근주 헌금: 2/2(목) 가정 순회 3, 사목회 2/7 (후 7:30) 영광
- 2. 구약성서: 2/4(목) 미사 후 3, 사목회 2/7 (후 7:30) 영광
- 3. 구약성서: 2/6(토) 10:00 5, 성지(가) 회주합니다(사무실, 15일까지)
- 6. 근주 바우: 보단 천공동체 2/8(월) 후 8:00
- 7. 근주 바우: 모니카회 2/3(수) 후 8:00, 아브라함 제대회 2/7(일) 미사 후
- 8. 다문헌: 성모회 8, 감사회: 이이주 루시아, 이민자 아네스, 박근현, 스테파노 각 10만원, 이병 20만원 ※ 감사합니다
- 지난주 봉헌금: 1,773,000원 ■ 교무금: 1,520,000원 ■ 2차헌금: 861,730원

만 경

사무실: 548-9911 사제관: 548-9995 주임신부: 백수현
F A X: 548-9911 서북회장: 김경숙

- 말씀으로 하나 되는/선교하는/선전신축에 힘쓰는 공동체
- 성지지킴이 연합 모금기부 단계: 93,664원
- 9월 여명회 연합 모금기부: 1,000원
- 8월 8월 회인회 초빙: 1,000원
- 차주: 제반인 차주(신사) 2명(2구약)
- 1. 성지 시간 및 성체: 2월 5일(금) 7시
- 2. 제대 초 거행: 부활주 자부실에서 봉헌받습니다!
- 3. 성체 헌금: 예뵐 접수: 지난주 5,000원
- 4. 성체 헌금: 1,100원 - 2,560,000원 ※ 감사합니다
- 5. 크로니안: 1,100원 - 2,560,000원 ※ 감사합니다
- 6. 크로니안: 1,100원 - 2,560,000원 ※ 감사합니다
- 지난주 봉헌금: 387,000원 ■ 2차헌금: 189,000원 ■ 교무금: 1,090,000원

부 안

사무실: 584-1333 사제관: 584-1331 주임신부: 현우복
유지원: 584-1004 수녀원: 584-1332 서북회장: 김용운
F A X: 581-1334 F A X: 581-1334

- 현우복(베네딕도)신부님 부인을 환영합니다
- 오늘 성 해의원주 2차헌금 있습니다
- 1. 모임안내: 사랑하모모친 꾸민이-교구미사후 구약바우모임-5일(금, 11시)
- 2. 성체가복 및 성지(가정미사): 4일(목) 후 7시 30분
- 3. 초복헌금: 사무실 - 제대초(5,000원), 가정초(3,000원)
- 4. 구약성서 위령 미사 예뵐 접수: 사무실
- 5. 지난해에 가져가신 성지(가)를 가져오세요: 사무실 6. 근주청소: 주공9만
- 지난주 봉헌금: 2,465,800원 ■ 교무금: 890,000원
- 2차헌금: 1,112,200원

수 류

사무실: 544-5652 사제관: 544-5653 주임신부: 원종훈
F A X: 544-5654 서북회장: 고광열

- 1. 설 합동 위령미사 예뵐 접수받습니다.
- 2. 성지(가) 2월 14일까지 성당에 가져다 주시기 바랍니다.
- 3. 감사합니다, 체험관 시설비: 한두석(30)김상순(10)송승룡(20)
- 4. 근주전례: 해설-문재현, 독서-김규석, 정준환, 봉헌-김현규부부
- 5. 근주전례: 해설-정준환, 독서-진정자, 강기순, 봉헌-박준순부부
- 지난주 봉헌금: 544,700원 ■ 교무금: 400,000원
- 아이티지진피해 2차헌금: 454,620원

시기동

사무실: 538-0091 사제관: 538-0092 주임신부: 권이복
유지원: 532-5777 수녀원: 538-0093 서북회장: 이세영
F A X: 538-0094 홈페이지: http://www.sigdong.or.kr

- 1. 2010년도 첫 영성체 어린이 가정교리 모임:
* 신청: 오늘(1/31)까지 * 대상: 초등학교 3학년 이상
- 2. "바오로의 해" 신, 구약 성서 쓰기 완결하신 분 사무실에 내주세요.
* 성지(가) 3/28 일 까지 * 전지 및 시상합니다.
- 3. 제대 초 봉헌 받습니다: 1월 31일(일)까지 - 사무실 -
- 4. 2009년도 세례 받은 신형자매님들 모임: 오늘(1/31) 교구미사 후 (소성당)
- 5. 오늘(1/31)은 "해의원주"로 2차헌금 있습니다.
■ 교무금: 1,798,000원 ■ 지난주 봉헌금: 2,058,300원
■ 교무미수금: 910,000원 ■ 2차헌금: 674,000원

출 포

사무실: 581-0241 사제관: 581-0242 주임신부: 전종복
F A X: 581-0241 서북회장: 박경우

- 설날 합동 위령미사 사무실에서 접수합니다.
- 제대 및 가정 초 사무실에 봉헌해 주십시오.
- 1월의 말씀 용기를 내어라. 나다. 두려워하지 마라" 마르코복음 6, 42-45
- 1. 동행 설날 성서를 축하드립니다!
- 2. 2월 4일: 사목회 3 차주모임: 성모회
- 3. 근주전례: 해설(최준석) 독서(고정석, 박정순) 봉헌(신문군 허인순)
- 4. 근주전례: 해설(최준석) 독서(김현근, 함우석) 봉헌(이병국, 노귀자)
- 5. 근주전례: 해설(최준석) 독서(김현근, 함우석) 봉헌(이병국, 노귀자)
- 6. 차주 차량봉사자: 1호차(김영운), 2호차(신민준)
- 지난주 봉헌금: 452,000원 ■ 교무금: 240,000원
- 2차헌금: 229,000원

등용리

주임신부: 조민철

신 풍

사무실: 544-2271 사제관: 544-2272 주임신부: 서광석
F A X: 544-2281 수녀원: 544-2273 서북회장: 임석택

- 오늘은 해의원주 2차헌금이 있습니다
- 주님 부지런히: 제대 초 가정 초 주님 봉헌 받습니다
- 자녀는 저지킴이 2/19(금)까지 봉헌 받습니다
- 성 해의원주 2차헌금: 2/12(금)까지 사무실로 접수바랍니다.
- 근주 헌금: 성체(가) 2/4(목) 미사 봉성체(2/5(금))
- 1. 차주모임: 성모회 대성회 봉헌 성서 헌금, 제대회
- 2. 차주전례: 해설-배가석, 독서-전태표, 임보순, 봉헌-선지자의 모후
- 3. 차주전례: 해설-배가석, 독서-전태표, 임보순, 봉헌-선지자의 모후
- 4. 성체 헌금: 13구역 차주 - 15구역
- 5. 감사헌금: 이문순 5만, 박진태 5만, 박아네 3만, 이경순 10만, 정순례 10만
- 지난주 봉헌금: 1,040,000원 ■ 교무금: 630,000원
- 2차헌금: 317,000원

신태인

사무실: 571-8201 사제관: 571-8202 주임신부: 김진철
F A X: 571-8208 수녀원: 571-8203 서북회장: 이익규
본당 홈페이지 주소: http://club.catholic.or.kr/sintain

- 김진철(빈첸시오)신부님 직심으로 환영합니다
- 신부님을 위해 마음 기도바라며 환영하는 교구미사후에 있습니다.
- 사목회 연수: 2월 5일(금) ~ 6일(토) 화문산레마체현장, 후시출발
- 1. 근주 미사: 신기-2월 4일(목) 후 7시
- 2. 예비신자 교리사: 2월 7일(일) 오전 9시, 수녀님
- 3. 설 합동 위령미사 예뵐 2월 7일(주일)까지 봉헌바랍니다.
- 4. 초년 용헌 헌금: 2월 7일(화) 초 주성식 있습니다
- 5. 성지(가) 회수: 재의 수요일에 사용될 성지(가)를 회수합니다.
- 6. 2차 헌금: 오늘은 해의원주 2차헌금이 있습니다
- 지난주 봉헌금: 1,093,700원 ■ 교무금: 800,000원

연지동

사무실: 538-0531 사제관: 538-0532 주임신부: 정삼권
F A X: 538-0534 수녀원: 538-0533 서북회장: 윤연권
본당 홈페이지 주소: http://www.yjdsd.or.kr

- 근주는 해의원주 2차헌금 있습니다
- 근주 헌금 미사 예뵐 2월 7일(일)까지 사무실에 접수하세요.
- 2월 28일(화) 주님 봉헌 맞이합니다.
- 지남초 미사: 6일(토) 저녁 8시
- 1. 변치용전례: 4일(토) 성지(가) 저녁 미사 후
- 2. 구약성서: 4일(토) 성지(가) 저녁 미사 후
- 3. 9일(화) 13만, 10일(수) 14만, 11일(목) 15만, 12일(금) 16만
- 4. 차주모임: 사목회와 아브라함회, 홀로미사 후
- 5. 감사헌금: 이병 20만, 강우순 5만, 허순이 3만 감사합니다
- 지난주 봉헌금: 1,567,000원 ■ 교무금: 3,473,000원
- 2차헌금: 1,416,200원

요 촌

사무실: 544-0151 사제관: 544-0152 주임신부: 권정민
유지원: 546-3788 수녀원: 544-0153 서북회장: 무지복
본당 홈페이지 주소: http://www.yochon.org

- 성별(聖別)된 예뵐을 봉헌합니다.
- 오늘 - 해의원주 2차 헌금
- 1. 교구 미사: 제대 초 가정 초 주님 봉헌 받습니다
- 2. 근주 모금: 4일(목) 성체(가) 봉헌과 모금
- 3. 5일(금) 화문산레마체(사무실에 접수), 안나회, 복사모임
- 4. 성지(가) 회수: 12일(금)까지
- 5. 설 합동 위령미사 예뵐 접수: 13일(토)까지
- 감사헌금: 장우희 10만
- 지난주 봉헌금: 1,886,100원 ■ 교무금: 2,795,000원
- 2차 봉헌금: 860,050원

원 평

사무실: 543-0881 사제관: 543-0880 주임신부: 이소현
유지원: 543-4236 수녀원: 545-2843 서북회장: 송영환

- 2010년 성경 필사 시약성경 ● 선교합니다 * 3월 7일 예비자 환영식
- 근주는 해의원주 2차 헌금이 있습니다
- 설 합동 위령미사 예뵐 접수 받습니다 (2월 12일까지)
- 2월 17일 성서 용기로 성지(가) 받습니다 (2월 17일까지)
- 1. 근주: 근주 위령미사(교구미사) 2차: 꾸민이(교구미사) 아브라함회
- 2. 근주: 근주 위령미사(교구미사) 2차: 꾸민이(교구미사) 아브라함회
- 3. 근주: 근주 위령미사(교구미사) 2차: 꾸민이(교구미사) 아브라함회
- 4. 근주: 근주 위령미사(교구미사) 2차: 꾸민이(교구미사) 아브라함회
- 5. 근주: 근주 위령미사(교구미사) 2차: 꾸민이(교구미사) 아브라함회
- 지난주 봉헌금: 628,300원 ■ 교무금: 938,000원
- 아이티 긴급구호를 위한 2차 헌금: 353,000원

칠 보

사무실: 538-1702 사제관: 538-1701 주임신부: 이봉석
F A X: 538-1703 서북회장: 김병수
본당 카페 주소 http://cafe.naver.com/ceal2004

- 예비교인 교구에 함께 기도하며 더욱 노력 봉헌합니다
- 설 합동 위령미사 구약성서 모금 신청해주시기 바랍니다
- 2월 28일(화) 주님 봉헌 맞이합니다
- 1. 근주 모금: 2/1(월) 성체(가) 봉헌 받습니다
- 2. 근주 모금: 2/1(월) 성체(가) 봉헌 받습니다
- 3. 근주 모금: 2/1(월) 성체(가) 봉헌 받습니다
- 4. 근주 모금: 2/1(월) 성체(가) 봉헌 받습니다
- 5. 근주 모금: 2/1(월) 성체(가) 봉헌 받습니다
- 6. 근주 모금: 2/1(월) 성체(가) 봉헌 받습니다
- 7. 근주 모금: 2/1(월) 성체(가) 봉헌 받습니다
- 지난주 봉헌금: 678,000원 ■ 교무금: 1,145,000원
- 아이티 긴급구호를 위한 2차 헌금: 275,000원

※ 교구 홈페이지(http://jcoatholic.or.kr) 추천사이트공간에 홈페이지, 카페, 클럽 등록을 원하시면 교구 홍보국으로 연락주시기 바랍니다.

임순남 · 무진장 지구 본당 소식

도통동 사무실: 631-0091 사제관: 625-0091 주임신부: 김준호
 F A X: 633-0081 수녀원: 635-0091 서목회장: 서목교
 홈페이지: <http://cafe.daum.net/dotong>

- ◎ 환영! 김준호(십자가바로) 신부님의 부임을 진심으로 환영합니다!
- ◎ 일 년 동안 사용될 제대초 봉헌, 가정초 접수 받습니다!
- ◎ 재의 수요일에 사용될 성지가치 회수합니다!(2월 12일까지)
- ◎ 조상, 부모, 형제, 친척, 은인들의 영혼을 위한 설합동위령미사 예뵌 접수
- 1. 오늘: 해외원주주일 2차 헌금, 김준호 십자가바로로 신부님 환영식
- 2. 금주 ① ME모임-1일(월) ② 사목회-3일(수) 후 8시
 - ③ 성시간, 성체강복-4일(목)
 - ④ 성모회-5일(금) ⑤ 초등부 주일학교 고해성사일-6일(토)
- 3. 감사헌금: 이종표 30만, 박병수 20만, 익명 10만
- 4. 차주: 꾸리아, 성소후원회비 납부의 날
- 지난해 봉헌금: 2,318,700원 ■ 교무금: 1,870,000원

무주 사무실: 324-0555 사제관: 322-2308 주임신부: 서정현
 F A X: 324-2555 수녀원: 322-2399 서목회장: 장준오
 연립아집: 324-3555

- ◎ 오늘은 해외 원조 주일입니다
- 한국교회의 해외 원조활동을 돕기위한 2차 헌금있습니다
- ◎ 예비자 교리시간 안내
 - ① 일요일-오전 9시 ② 화요일-오후 7시 30분
 - ③ 무풍 공소-수요일 오후 7시
- ◎ 설 합동 위령 미사 예뵌 사무실에 접수바랍니다
- ◎ 한말다 수녀님 피정: 2/2~2/11 기도 많이 해주셔요
- ◎ 성당청소: 2/6(토) 로사리오의 모후
- 1. 금주전례: 해설-함은화, 독서-정광옥부부, 봉헌-김정남, 김순분
- 2. 차주전례: 해설-김미영, 독서-이종열부부, 봉헌-임순옥 서은희
- 지난해 봉헌금: 1,091,000원 ■ 교무금: 1,140,000원
- 아이티 긴급구호 2차 헌금: 598,000원

순창 사무실: 652-1004 사제관: 653-1004 주임신부: 박종복
 F A X: 653-0414 수녀원: 653-3135 서목회장: 김영석
 홈페이지: <http://cafe.naver.com/6521004>

- ◎ 오늘은 해외 원조 주일 2차 헌금 있습니다.
- ◎ 전년도 교무금을 완납 하여주시고 금년도 교무금을 신입하여 주시기 바랍니다.
- ◎ 주님봉헌축일(2월2일)제대초 제병 포도주 가정초 봉헌 받습니다.
- ◎ 첫영성체 대상자(초등3년 이상)사무실에 신청바랍니다.
- ◎ 집에 있는 성지가치 가져 오시기 바랍니다.
- 1. 차주모임: 사목회 안내회-미사 후, 구역장모임-4일(수)미사 후
- 2. 청 소: 금주-사랑하을 어머니, 차주-평화의 모후
- 3. 차량봉사: 금주-오용호 김희중, 차주-김보성 선재식
- 4. 감사헌금: 익명 20만원
- 지난해 봉헌금: 917,160원 ■ 교무금: 1,370,000원
- 2차헌금: 764,800원 ■ 교무금 미수금: 355,000원

쌍교동 사무실: 633-4004 사제관: 633-1004 주임신부: 박종근
 F A X: 633-4005 수녀원: 626-1004 서목회장: 안만수
 홈페이지: <http://www.ssangkyo.org>

- ◎ 예비신자 환영식: 오늘(주일) 교주미사 중 - 진심으로 환영합니다.
- ◎ 주님봉헌축일 초봉헌: 2월 2일(화) - 1년동안 제대에 사용할 제대초 제대꽃을 봉헌하신 분은 제대회나 사무실에 신청바랍니다.
- ◎ 반세실리아 주님 주일시: 2월 2일(화) 전 11시, 새벽 6시 미사 후 8시 출발 - 많은 참여와 기도 부탁드립니다. 사무실에 신청바랍니다.
- ◎ 설 합동위령미사: 2월14일(주일) 새벽 6시 오전 10시30분 - 먼처가신 부모님과 조상님을 위하여 정성껏 미사를 봉헌합시다.
- 1. 금주모임 ① 성우회 - 오늘(주일) 교주미사 후
 - ② 구역(반)장 모임 - 2월3일(수) 전 10시
 - ③ 꾸리아 일례회의 - 2월5일(금) 후 7시30분
 - ④ 차모회 - 2월6일(토) 후 3시
- 2. 차주모임: 성신회, 재속회 - 2월7일(주일) 교주미사 후, 후 2시
- 3. 성시간: 2월 4일(목) 저녁미사 후
- 지난해 봉헌금: 2,065,600원 ■ 교무금: 2,577,000원

진안 사무실: 433-2541 사제관: 433-0750 주임신부: 전우진
 F A X: 433-7599 수녀원: 433-1531 서목회장: 구동수
 안뜰공소: 433-3177

- ◎ 환영: 전우진(안토니오) 신부님
- ◎ 성지가치를 가져다 주십시오.
- ◎ 제대초 봉헌을 받습니다.
- ◎ 자모회 주일학교 기금 마련: 굴비판매
- ◎ 해외성지순례 사진 찾아가십시오. : 사무실.
- 1. 금주 ① 오늘- 해외원조2차헌금
 - ② 2일(화) 데레지나수녀님 피정(~11일까지)
 - ③ 3일(수) 초봉헌, 4일(목) 10시 미사, 성시간, 안내회, 안내회, 성모회
 - ④ 6일(토) 사목회 총회(전11시)
- 2. 차주 ① 7일(일) M.E(전9시), 꾸리아(미사후), 병자영성체(부귀)
 - ② 9일(화) 구역반회장모임(전10시)
- 지난해 봉헌금: 1,550,660원 ■ 교무금: 2,607,000원

오수 사무실: 642-6319 사제관: 644-9386 주임신부: 김정현
 F A X: 644-6319 서목회장: 변홍섭

- ◎ 교우 여러분! 여러분의 축복된 행복 이야기가 오수성당에서 시작됩니다.
- 1. 본당 발전과 선교활성화를 위한 목주기도 * 누계: 302,115단
- 2. 미사 안내
 - 2/3(수), 2/5일(금) 10시 30분, 2/6(토) 저녁 8시 정상적으로 미사가 있습니다.
 - 2/7(일) 오전 7시, 10시 30분 정상적으로 미사가 있습니다.
- 3. 설 합동 위령미사 예뵌 접수 - 사무실에 접수 바랍니다.
- 4. 금주전례: 해설 - 조경희, 독서 - 김진태, 이진영, 차량 - 김옥기
- 차주전례: 해설 - 이진영, 독서 - 이종권, 김정임, 차량 - 변홍섭
- 지난해 봉헌금: 240,000원 ■ 교무금: 70,000원

임실 사무실: 642-2164 사제관: 643-3661 주임신부: 방의성
 F A X: 642-2164 수녀원: 643-3660 서목회장: 노계진

- ◎ 다음주일은 2월 만납주일이며 교무금, 성소후원금 봉헌의 날입니다.
- ◎ 오늘은 해외 원조 주일 2차 헌금이 있습니다.
- 1. 성체강복: 4일(목)후, 7시 미사 후 *봉성체-5일(금)전 10시
- 2. 주님봉헌 축일 미사 - 2일(화)후, 7시(대성당) - 많은 참석 바랍니다.
- 3. 설 합동위령미사: 2월14일(일)전 10시30분 (연도 -10시 시작)
 - 예뵌접수 -13일(토)까지(사무실)
- 4. 제대초 봉헌: 이성옥 9만6천, 이금례, 2만, 이귀임 2만, 이정숙 2만, 노재진 3만, 차오순 3만, 박순자 2만, 양형길 2만, 유문중 2만, 유순덕 1만, 양귀자 3만, 진귀자 2만, 정옥만 1만5천
- 5. 감사헌금: 최희선 5만, 홍정옥 5만
- 6. 차주전례 ①해설-장현우 ②독서-최봉규, 신순자 ③봉헌-윤동환 부부
- 지난해 봉헌금: 858,000원 ■ 교무금: 781,000원
- 아이티 긴급구호 2차 헌금: 533,000원

장계 사무실: 351-0111 사제관: 353-0610 주임신부: 박인근
 F A X: 351-0605 수녀원: 353-0611 서목회장: 이성화

- ◎ 항상 기뻐하십시오, 늘 기도하십시오, 어떤 처지해서든지 감사하십시오.
- 1. 장계 성당 전신자 『성령 목상회』
 - 일시: 2월 1일(월)-6일(토) 저녁 7시 30분부터 10시 30분까지
 - 장소: 장계 본당. 주관: 교구 성령 쇄신 봉사회.
- 2. 새해에는 1명 이상 예비자를 인도 합시다.
- 3. 원조주일 2차헌금 있습니다.
- 4. 운전사대회 봉사자를 찾습니다. (사무실로 신청)
- 5. 설 합동 위령미사 예뵌 접수 사무실로 오세요.
- 감사헌금: 윤점이 1만원
- 지난해 봉헌금: 807,610원 ■ 교무금: 205,000원

장수 사무실: 351-2264 사제관: 351-8888 주임신부: 신원철
 F A X: 351-5226 수녀원: 351-1228 서목회장: 정연수

- ◎ 사랑합니다, 감사합니다.
- ◎ 쉬는 교우들에게 주보를.
- ◎ 매월 첫 주는 교무금 봉헌주간입니다.
- ◎ 예비신자들을 환영합니다. 교리시간: 매주 토요일 오후4시
- ◎ 사목회: 2/3(수) 저녁8시
- ◎ 첫 목요일 성체강복이 2/4(목) 저녁8시 미사 후에 있습니다.
- ◎ 설 합동미사 봉헌 하실분 신청 바랍니다.
- 1. 차주공소미사: 변안 차주 공소 - 수분
- 2. 금주 전례 - 해설:임진숙, 독서:박동표, 최선영, 차량:정연수, 김정현
- 차주 전례 - 해설:이유미, 독서:정연수, 이옥주, 차량:김삼석, 김철수
- 금주봉헌: 이기준, 박연식, 차주봉헌: 이영기, 김원남
- 3. 주보 봉사 - 금주: 박동표, 권봉조, 이행순, 차주: 박동표, 권봉조, 이행순
- 지난해 봉헌금: 605,600원 ■ 교무금: 110,000원

운봉 주임신부: 문선구

* 교구 홈페이지(<http://jcoatholic.or.kr>) 추천사이트공간에 홈페이지, 카페, 클럽 등록을 원하시면 교구 홍보국으로 연락주시기 바랍니다.